Konan

広報こうなん
令和７年 9
Vol.1133

笑顔咲く 藤の花給食センター

SDGs 未来都市 こうなん

藤の花給食センター

問合せ　学校給食課（内線205）

安心・安全でおいしい給食を子どもたちへ

所在地　小杁町鴨ケ池109　**敷地面積**　約1万6千平方メートル
構造規模　鉄骨造2階建　**調理能力**　約8100食（1日）

9月から給食を提供へ

これまで市の学校給食は南部学校給食センターと北部学校給食センターの2施設で調理していました。しかし両センターとも施設や設備の老朽化が進んでいたため、民間の経営や技術を活用したPFI事業として、市内の学校給食を1つのセンターで提供する「藤の花給食センター」の建設を決定。令和6年6月から着工し、令和7年7月に完成。9月から提供を開始します。

藤の花給食センターで作られた給食

新しい3つの注目ポイント

最新の衛生設備

調理場には、床を汚さないドライシステムを導入し、雑菌の繁殖を抑制。また、調理場へ入るときはエアシャワーや手洗いなど衛生管理を徹底します。

01

環境にやさしい

施設内の全ての照明にLEDを使用し、高い節電効果を発揮。屋外には太陽光パネルを設置し、施設内の一部電力を補うなど環境に配慮した省エネ効果の高い施設です。

02

見学・体験ができる

見学窓（2階）から調理員が調理している様子の見学や研修室で試食ができます。また、実習室では料理教室などを行い、食育の拠点としての働きも兼ねています。

03

施設紹介

野菜下処理室

根菜類や葉菜類、果物などを種類によって洗浄ラインを使い分けて下処理し、3回洗浄します。果物は、殺菌性の高い微酸性電解水で洗浄します。

焼き物・揚げ物・蒸し物室

①スチームコンベクションオーブンで焼き物や蒸し物、②連続フライヤーで揚げ物を大量に加熱調理。調理後は芯温を計って配缶します。

煮炊き調理室

切った野菜や調味料などを大きな煮炊き釜へ投入。煮物や汁物、炒め物などを大量に加熱調理します。

和え物室

茹でた野菜を真空冷却機で冷却。そこから調味料などを加えて素早く和え、配缶します。

食物アレルギー対応調理室

アレルギー物質の混入を防ぐため、専用の調理室を設置。専任の栄養士、調理員のもと、対応食を令和8年9月から提供予定です。

洗浄室

作業負担の大きい洗浄作業を自動化。大きなコンテナも自動的に洗浄します。

現場の声を聞く

～ INTERVIEW ～

㈱メフォス　調理・配膳統括責任者
松原　歩実さん　※市委託業者

安全・安心でおいしい給食を食べてほしい

藤の花給食センターの調理場では、汚染作業区域と非汚染作業区域のエリア分けなどを始め、調理工程によって調理区域を明確に分けたり、食材の交差汚染などを防ぐため、人は移動せず、食材だけを移動させる一方向の動線など高い衛生水準を取り入れています。しかし、食中毒などの健康被害を防ぐには、設備の充実だけではなく、調理場で働く調理員の衛生管理に対する意識を高めることが大切です。調理員の衛生管理を徹底し、安心・安全でおいしい給食を子どもたちに食べてもらえるように努めていきます。

給食ができるまで

START

荷受　検収
荷受けした食材の数量や品質に問題がないか確認

→ **野菜洗浄　魚肉類下処理**
野菜の洗浄や魚・肉の下ごしらえ

→ **切さい　煮炊調理　揚物調理**
献立に合わせて野菜を切さい。煮物・揚げ物・焼き物・蒸し物も専用機械で加熱調理

→ **配缶　積込**
学級ごとに配缶。学校ごとにコンテナに積み込み

→ **配送**
トラックで各学校へ配送

→ **給食**
保温・保冷食缶で配送。給食の時間まで温度を維持

GOAL

10月1日から

窓口・電話受付時間を変更しダイヤルインを導入します

窓口・電話受付時間が変わります

問合せ　秘書人事課（内線217）

窓口に来庁しなくても手続きができるオンライン申請やコンビニ交付などが普及する中、受付時間の短縮により、職員の勤務時間内に業務改善や政策立案に取り組む時間を確保し、さらなる窓口業務のデジタル化を進めることで、市民サービスの向上につなげていきます。

窓口・電話受付時間

変更前 8：30 ～ 17：15

変更後 **9：00 ～ 16：00**

※緊急の場合は、上記時間以外でも対応します。

対象施設

市役所本庁舎、西分庁舎、各支所、環境事業センター、下般若配水場、こども家庭センター、子育て支援センター、保健センター

日曜市役所（毎月第2・4日曜日）

変更前 8：30 ～ 12：30

変更後 **9：00 ～ 12：30**

※取り扱い業務は変更ありません。

＼便利なコンビニ交付をご利用ください／

※ご利用にはマイナンバーカードが必要です。

発行できる証明書　住民票の写し、印鑑登録証明書

STEP 1　コンビニなどにあるマルチコピー機へ

STEP 2　行政サービス → 証明書交付 を選択

STEP 3　****　マイナンバーカードをセットし、4桁の暗証番号を入力

STEP 4　住民票　必要な証明書を選び料金を支払う

※その他に、インターネットを利用して各種手続きを行うことができます。

ダイヤルイン（直通電話）を導入します

問合せ　総務課（内線322）

担当部署が分かる場合は、直接担当者へつながるダイヤルインをご利用ください。

また併せて通話録音装置を導入します。ダイヤルインまたは市役所代表番号（54-1111）にかけるとアナウンスが流れ、終了後に電話がつながり、通話録音が開始されます。

※市役所代表番号もこれまでどおり利用できます。担当部署が分からない、閉庁時で緊急の用事がある場合は市役所代表番号へおかけください。

※下表に記載のない部署や施設はホームページをご覧ください。

ダイヤルイン番号一覧

課	グループ	電話番号
市民サービス課	戸籍	50-0327
	市民窓口	50-0328
地域ふくし課	ふくし政策	50-0217
	ふくし相談	50-0223
介護保険課	介護予防	50-0229
	介護給付	50-0238
	介護保険(介護保険料)	50-0240
	介護保険（介護認定）	50-0244
ふくし支援課	障がい者支援	50-0247
	生活ふくし	50-0248
こども未来課	計画・施設	50-0259
	こども育成	50-0261
	母子父子自立支援員	50-0263
	保育	50-0264
保険年金課	国民健康保険	50-0251
	高齢者医療	50-0252
	福祉医療	50-0253
	国民年金	50-0254
会計課	出納	50-0337
環境課	環境対策	50-0207
農政課	農業振興	50-0195
	農業基盤整備 土地改良区	50-0198
商工観光課	商工	50-0184
	観光	50-0185
企業誘致推進課	企業誘致	50-0192
収納課	納税推進	50-0367
	徴収	50-0369

課	グループ	電話番号
税務課	証明交付	50-0350
	市民税	50-0352
	家屋償却資産	50-0353
	土地	50-0361
秘書人事課	広報・広聴	50-0293
	人事	50-0294
企画課	政策・協働	50-0297
総務課	法制・選挙	50-0374
	契約・庁舎管理	50-0377
子育て支援課	放課後児童支援（放課後こども教室・児童館）	50-0267
	放課後児童支援（学童保育）	50-0268
財政課	財政	50-0345
	資産経営	50-0346
生涯学習課	生涯学習	50-0398
	文化交流	50-0399
教育課	学校教育環境	50-0395
	総務・施設	50-0396
防災安全課	防災	50-0173
	交通防犯	50-0174
建築課	営繕・住宅	50-0286
	建築指導	50-0287
土木課	土木管理	50-0282
	道路整備	50-0283
都市整備課	市街地整備	50-0279
	街路整備	50-0280
都市計画課	公園緑地	50-0272
	用地	50-0273
	都市政策	50-0274
議事課	議事	50-0214
健康づくり課	健康推進	58-6062
	衛生・医療、施設管理	58-6063
	母子保健	58-6064

映画

春の香り

haru no kaori

特別上映会 in Konan

脳腫瘍と闘いながら漫画家を目指し、18歳の生涯を生き抜いた坂野春香さんをモデルとした、映画「春の香り」の特別上映会を行います。

information

日時 10月5日(sun)
①午後1時～②午後3時50分～③午後6時45分～

場所 Home&nicoホール 小ホール(自由席)

料金 1000円
※高校生以下は500円

舞台挨拶 各回、舞台挨拶があります。
主演 美咲姫 さん｜主題歌「ハルカ」山本雅也 さん｜プロデューサー 堀ともこ さん　ほか

申込 ウェブ申込（当日券あり（現金払い））
※ウェブ申込で定員に達した場合は当日券なし

問合せ Eメールで㈱ポルトレ(info@portrait-c.com)へ。

story

ハルカさんの懸命に生きた姿を描く青春ストーリー

両親が出版した書籍「春の香り」（文芸社刊）を基にした、少女・ハルカの青春と家族の愛を描く感動のオリジナルストーリーです。ほとんどのシーンが坂野さんの生まれ育った江南市内で撮影され、今年春から全国で上映が行われています。

書籍「春の香り」

cast

主演・藤森ハルカ役
美咲姫 さん

\江南市出身/
父・孝之役
松田一輝 さん

姉・ユウカ役
篠崎彩奈 さん

母・美佐子役
櫻井淳子 さん

春の香りロケ地巡りマップ

映画のワンシーンやメイキング写真などを織り交ぜた市内のロケ地や観光スポットの紹介、主人公・ハルカ役の美咲姫さんと父・孝之役の松田一輝さんが撮影エピソードや思い出スポットを語っています。

設置場所 商工観光課窓口、江南駅、布袋駅構内

問合せ 市観光協会（商工観光課内　内線365）

SDGs未来都市こうなん

問合せ　企画課（内線312）

SDGs未来都市として各種イベントによるSDGsの普及啓発や企業・団体などとのパートナーシップを通じた取り組みを行い、持続可能なまちづくりを推進しています。

SDGs週間「KONAN SDGs Week」

9月25日(木)～10月1日(水)　市役所1階ロビー

SDGsに関する展示や啓発を行います。

SDGs週間　国連がSDGsを採択した9月25日を含む約1週間は、「グローバル・ゴールズ・ウィーク」と呼ばれ、SDGsへの意識を高め、行動を起こすきっかけづくりとなるイベントが世界中で行われます。

SDGs 子ども・ユースフェア

10月3日(金)、4日(土)　Aichi Sky Expo(県国際展示場)

県主催のSDGsイベントで、自治体・企業・団体が出展します。江南市も出展するほか、SDGsを楽しく学べるブースが多数出展されます。

SDGs官民共創プラットフォーム

官民連携を通じたSDGsの取り組みを促進します。

- **市SDGs登録制度**　SDGsの取り組みに積極的な企業・団体などをSDGsパートナーとして登録
- **地域課題マッチングシステム**　SDGsパートナーの強みを活かした解決策を広く募集

令和8年4月1日採用

江南市職員採用試験

問合せ　秘書人事課（内線217）

事務職（土木）

実務経験者枠での採用あり

消防職

高校卒業見込みの方から受験可

\公務員筆記試験の対策は不要です/

▶**受付期間**
8月27日(水)～9月11日(木)午後5時

▶**第1次試験**
9月21日(日)

▶**最終合格発表**
10月下旬予定

※令和8年4月1日採用は、今回以降の募集の予定はありません。

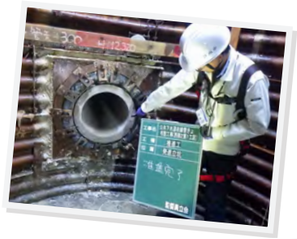

申し込み、募集要項など詳しくはこちら▶

9月は児童扶養手当の支払月

児童扶養手当は、ひとり親家庭などの生活の安定と児童の健全育成のための手当です。

9月は支払月のため、金融機関で振り込みをご確認ください。

▶**支払日**　9月11日㈭

▶**支払対象期間**　7、8月分

▶**問合せ**　こども未来課（内線215）

私立幼稚園の入園受け付けをします

入園希望の方は、希望する幼稚園で入園案内・願書を受け取り、各幼稚園に提出してください。

▶**入園案内・願書配布**　9月1日㈪から各幼稚園で配布します。

▶**入園願書受付**　10月1日㈬午前9時から各幼稚園で受け付けます。

▶**募集人員**

区分／幼稚園名	5歳児	4歳児	3歳児
江南幼稚園（大間町）☎55-6241	若干名	若干名	120人
認定江南こども園グレイス※（後飛保町）☎58-8710	若干名	若干名	27人
すみれ幼稚園（飛高町）☎54-6633	若干名	若干名	60人
認定こども園みどりの風幼稚園※（慈光堂町）☎59-7000	若干名	若干名	70人

※幼稚園部分の募集人員

▶**その他**

- 各園の利用料が無償化されています。
- 3歳の誕生日を迎えた児童（満3歳児）の入園は各園にお問合せください。
- 公立･私立保育園、小規模保育事業所、認定こども園（グレイス、みどりの風幼稚園）の保育部分の入園受け付けは、広報10月号でお知らせします。

▶**問合せ**　各幼稚園

敬老記念品の贈呈

多年にわたり社会に貢献した高齢者に、感謝と長寿をお祝いするため、記念品を贈呈します。申し込みは不要で、9月下旬に自宅へお届けします。

▶**対象者**　江南市に住民登録があり、令和7年に75歳になる方（昭和25年1月1日～昭和25年12月31日生まれ）

▶**問合せ**　地域ふくし課（内線456）

心身障害者扶助料を支給しています

▶**対象者**　市内在住で身体障害者手帳、療育手帳、戦傷病者手帳、精神障害者保健福祉手帳をお持ちの方（65歳以上で新たに障害者手帳が交付された方を除く）

※県在宅重度障害者手当、特別障害者手当、障害児福祉手当、経過的福祉手当との併給はできません。

▶**手当額**

- 身体障害者手帳1 ～ 3級、療育手帳A・B判定、精神障害者保健福祉手帳1・2級をお持ちの方…月額3000円
- 身体障害者手帳4級をお持ちの方…月額2500円
- 身体障害者手帳5・6級、療育手帳C判定、戦傷病者手帳、精神障害者保健福祉手帳3級をお持ちの方…月額2000円

▶**支払月**　9月、3月

▶**その他**　国や県の制度で20歳未満の障害児を監護・養育している方には特別児童扶養手当、在宅の重度障害者で常時特別な介護を必要とする方などには、特別障害者手当や障害児福祉手当、在宅重度障害者手当があります。なお、市内在住で特別障害者手当、障害児福祉手当、経過的福祉手当、在宅重度障害者手当を受給している方は市特別障害者手当があります。

詳しくは

▶**問合せ**　ふくし支援課（内線252）

マイボトル用「給水スタンド」を設置しました

マイボトルの持参を促進することで、水分補給による熱中症予防とプラスチック製品の使用抑制を図るため、市内公共施設に給水スタンド（常温水）を設置しました。

ご利用の際はマイボトルをご持参ください。

詳しくは

▶**設置場所**　市役所本庁舎、地域交流センター、KTXアリーナ、すいとぴあ江南

▶**問合せ**　環境課（内線269）

地域まちづくり補助事業（令和8年度分）を募集

地域の自治力を高めていくため、地域がつながり、地域を良くしていこうという事業に対して補助します。

▶**事業の実施期間**　令和8年4月～令和9年3月

▶**対象事業と補助限度額**

①ひろげよう!展開コース…10万円

②つながろう!連携コース…20万円

▶**募集期間**　10月1日㈬～ 11月12日㈬

▶**事業の要件**

- 営利を目的とした事業ではないこと
- 商品の購入や製作のみを目的とした事業ではないこと
- 地域の理解が得られる事業であること
- 新たに始める事業であること。または、既存の事業であっても、補助を受けることで事業の拡大・発展などの効果が得られること
- この補助金以外の補助金などを受けていない､または、受ける予定のない事業であること
- このコースで過去に2回以上補助金を受けた団体でないこと（①のみ）
- このコースで過去に補助金を受けた連携団体でないこと（②のみ）
- 2つ以上の団体が協力して行う事業であること（②のみ）

事前説明会（任意）

▶**日時**　9月13日㈯午後7時30分～午後8時20分、9月19日㈮午前11時30分～午後0時20分

▶**場所**　toko⁺toko⁻labo1階地域交流センター会議室1

▶**申込**　説明会の前日までにウェブ申込、電話または直接地域交流センター（☎58-5771）へ。

応募相談会（参加必須）

▶**日時**　10月1日㈬～ 11月12日㈬午前10時～午後8時（木曜日を除く）

▶**場所**　toko⁺toko⁻labo1階地域交流センター

▶**申込**　相談希望日の3日前までにウェブ申込、電話または直接地域交流センター（☎58-5771）へ。

詳しくは

▶**問合せ**　企画課（内線348）

農地中間管理事業での農地の貸借について

農地中間管理事業とは、県農地中間管理機構を介して農地の貸し借りを行う制度で、市や農業委員会、JAと連携し事業を運営しています。

農地を貸し出したい方はご相談ください。なお、登録した農地の借り手が現れるまでは、所有者の管理となります。

詳しくは

▶**問合せ**　農政課（内線447）

市農業者物価高騰対策支援金について

物価高騰により影響を受けている市内農業者（課税事業者）を支援するため支援金を交付します。

▶**対象者**　令和7年7月1日までに農業経営を開始した市内在住の農業者または市内に事業所がある農業法人

詳しくは

▶**交付額**　1事業者あたり5万円

▶**申請期間**　9月1日㈪～ 11月28日㈮

▶**問合せ**　農政課（内線343）

国勢調査にご協力ください

日本に住む全ての人と世帯を対象とした5年に1度の最も重要な統計調査である「国勢調査」を行います。

調査結果は、子育て支援、防災対策、地域の活性化など、暮らしのさまざまな分野で役立つ基礎データになります。

▶**調査書類配布**　9月下旬ごろから調査員が各世帯を訪問し配布

▶**回答方法**　10月8日㈬までにウェブ回答、調査票を郵送または調査員に提出

▶**その他**

- 回答した内容は、統計の作成に関連する目的以外に使用しません。
- 調査票は外部に漏れないよう厳重に管理され、集計後に溶解処理されます。

▶**問合せ**　総務課（内線311）

NPO・ボランティアガイドを作成しました

詳しくは

地域で活動するNPOやボランティアグループの情報を掲載した「NPO・ボランティアガイド」を作成しました。ガイドは地域交流センターなど各公共施設でお渡しします。

地域交流センターホームページをご利用ください

市内で活動するNPOやボランティアグループの紹介、イベントの案内、市民活動支援（補助金、助成金や講座）に関する情報や布袋駅東駅前広場のイベント情報などを掲載しています。

詳しくは

▶**問合せ**　企画課（内線348）

すいとぴあ江南のヘルスルーム

すいとぴあ江南のヘルスルームのトレーニングマシンが新しくなりました。初心者の方もお気軽にご利用ください。

▶**問合せ**　すいとぴあ江南（☎53-5111）

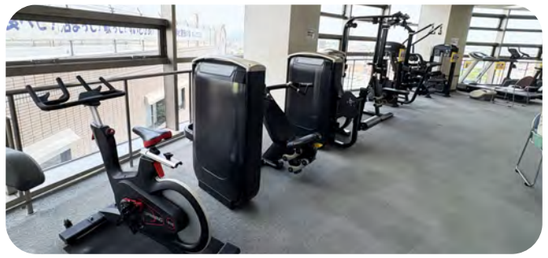

議会のようす

7月臨時会が7月30日に1日間の会期で開かれ、8議案が上程されました。審議の結果は次の通りです。

- 古知野東小学校外1校体育館空調設備設置工事請負契約の締結について…可決（全員賛成）
- 古知野西小学校外1校体育館空調設備設置工事請負契約の締結について…可決（全員賛成）
- 布袋小学校外1校体育館空調設備設置工事請負契約の締結について…可決（全員賛成）
- 宮田小学校外1校体育館空調設備設置工事請負契約の締結について…可決（全員賛成）
- 草井小学校外1校体育館空調設備設置工事請負契約の締結について…可決（全員賛成）
- 古知野中学校外2校体育館空調設備設置工事請負契約の締結について…可決（全員賛成）
- 宮田中学校外1校体育館空調設備設置工事請負契約の締結について…可決（全員賛成）
- 令和7年度江南市一般会計補正予算（第4号）…可決（全員賛成）

詳しくは

▶**問合せ**　議事課（内線351）

市議会9月定例会のお知らせ

市議会9月定例会が、9月3日㈬から開かれ、議会の様子は生中継されます。会期日程や映像中継などの詳細は、市議会ホームページをご覧ください。

詳しくは

▶**問合せ**　議事課（内線351）

家庭用品リサイクルバンク

問合せ　環境課（内線407）

市内在住で、営利を目的としない方が対象です。掲載品物について、問い合わせいただいた方にのみ相手方の連絡先をお伝えします。その後は本人同士で話し合ってください。
※相手方の都合に配慮してご利用ください。
※掲載後にすでに話し合いが成立している場合があります。
※交渉や品物の受け渡しなどは、市では責任を負いかねます。

ゆずります（◎は無料）　8月18日現在

リハビリパンツ（Sサイズ・34枚入り）、籐のテーブル（丸型・四角型）
◎ゴルフ用パラソル、◎昆虫用飼育ケース、◎ベビーベッド、◎インラインローラースケート（20㎝）、◎犬用リード、◎ひな人形（3人官女付きガラスケース入り）、◎電動自転車（24インチ）、◎室内用ジャングルジム（滑り台付き）、◎ベビーゲート、◎ジョイントマット、◎ペット用尿取りシート（20枚）

もとめます（◎は無料）

子どもシート付き自転車
◎七五三の着物（7歳女の子用）、◎北部中学校旧制服（女子用）、◎自転車（26インチ以上）、◎スキーウェア（ジュニア用・150～160㎝）

催し物

Home&nico ホールからのご案内

チケットのウェブ販売はこちらをご覧ください▶

▶**問合せ**　Home&nicoホール（☎55-2321）

江南発　きがるにはなのきコンサート

▶**日時**　9月6日㈯午後1時～
▶**場所**　大ホールホワイエ
▶**出演者**　江南ジャズオーケストラ

お気楽寄席　秋の陣　尾北演芸会vol.2

▶**日時**　9月15日㈷午後1時～
▶**場所**　1階展示室
▶**出演者**　旭堂鱗林
▶**料金**　500円（当日集金）

犬山線ふれんず

▶**日時**　9月23日㈷午前10時～午後3時
▶**場所**　ロビー、1階展示室、大ホールホワイエ

ホール舞台開放　わくわくステージ

今年度最後の大ホール開放です。

▶**日時**　10月13日㈷午前10時～午後7時
▶**場所**　大ホール
▶**料金**　30分1枠1500円（当日または申込時集金）
※1人4枠まで
▶**申込**　9月13日㈯午前10時～電話または直接Home＆nicoホールへ。

ゆかりのコンサート　天空の響きアルパデュオ

地元にゆかりの音楽家を応援するコンサートです。

▶**日時**　11月24日㈭午後2時30分～
▶**場所**　小ホール
▶**出演者**　奥村陽子、鷹氏敦子（アルパ奏者）
▶**料金**　全席自由500円（申込時集金）
※4歳以上または座席を利用する場合は有料
▶**申込**　9月4日㈭午前10時～電話または直接Home＆nicoホールへ。

図書館からのご案内

場所に図書館と記載のあるものはtoko⁺toko⁻laboの施設です。

▶**問合せ**　図書館（☎56-2306）

電子図書館

電子図書館に新着電子図書が207点入りました。貸出中の電子図書は予約することもできます。

だっこのおはなし会

0歳からの乳幼児向けおはなし会を行います。プレパパ、プレママもご参加ください。

▶**日時**　①9月4日㈭②18日㈭③25日㈭午前10時30分～
▶**場所**　①②3階図書館おはなし広場③古北にじいろ会館2階図書・学習室
▶**朗読者**　図書館スタッフ
▶**対象者**　乳幼児
▶**その他**　9月18日㈭のおはなし会の前後（各1時間）で7カ月から3歳児を対象に無料託児サービス（先着順）を行います。申し込みは9月1日㈪～10日㈬に電話または直接図書館へ。

わらべうたのおはなし会

絵本の読み聞かせやわらべ歌で手遊びを行います。

▶**日時**　9月7日㈰午後3時～
▶**場所**　3階図書館おはなし広場
▶**朗読者**　図書館スタッフ
▶**対象者**　幼児、小学校低学年

読み聞かせ会

絵本や紙芝居などの読み聞かせを行います。

▶**日時**　9月13日㈯午後3時～
▶**場所**　3階図書館おはなし広場
▶**朗読者**　朗読ボランティア　あめんぼ
▶**対象者**　幼児、小学校低学年

みんなでブックトーク「映画の原作を読もう」

映画化された本を読んで映画と本について語り合いましょう。

▶**日時**　9月14日㈰午後2時～
▶**場所**　4階図書館グループ学習室
▶**対象者**　18歳以上
▶**定員**　10人（先着順）

江南あおむしの会「絵本を楽しむ会」

絵本作家「みやにしたつや」を特集します。

▶**日時**　9月20日㈯午前10時～
▶**場所**　4階図書館グループ学習室
▶**対象者**　18歳以上
▶**定員**　10人（先着順）

耳で楽しむ読書体験　ストーリーテリング

絵本や紙芝居などを使わないおはなし会を行います。

▶**日時**　9月20日㈯午後3時～
▶**場所**　3階図書館イベントホール
▶**語り手**　ストーリーテリングの会　江南おはなしのろうそく
▶**対象者**　5歳以上（大人も参加可）

工作教室「消える貯金箱を作ろう」

鏡を使ってコインが消える貯金箱を作ります。

▶**日時**　9月21日㈰午後3時～
▶**場所**　4階図書館グループ学習室
▶**講師**　図書館スタッフ
▶**対象者**　小学生
▶**定員**　10人（先着順）

ライブラリーシネマ「正直不動産SPECIAL」

嘘のつけない営業マンの永瀬とカスタマーファースト命の月下がそれぞれの大切な人たちを救い出すべく奮闘します。

▶**日時**　9月23日㈷午後4時～
▶**場所**　3階図書館イベントホール
▶**定員**　40人（先着順）

石ころアート教室「海のプレートづくり」

石の魚に色をつけて、海のプレートを作ります。

▶**日時**　9月27日㈯午前10時～
▶**場所**　4階図書館サポーター室
▶**講師**　川口邦彦
▶**対象者**　小学生（低学年は保護者同伴）
▶**定員**　10人（抽選。当選者のみはがきを発送します）
▶**料金**　100円（当日集金）
▶**申込**　9月6日㈯～ 15日㈷に電話または直接図書館へ。

英語でのおはなし会

英語の絵本の読み聞かせを行います。

▶**日時**　9月27日㈯午後3時30分～
▶**場所**　3階図書館おはなし広場
▶**朗読者**　市国際交流協会「ふくらの家」
▶**対象者**　幼児、小学生

おはなし会with工作教室

おはなし会と工作教室を行います。

▶**日時**　9月28日㈰午後3時～
▶**場所**　古北にじいろ会館2階集会室
▶**朗読者**　図書館スタッフ
▶**対象者**　幼児、小学校低学年
▶**定員**　5人（先着順）

清須市はるひ美術館長アートトーク「国芳のおバケ発想力」

浮世絵の「化け物絵」で有名な歌川国芳のエンターテイメントへの思いと、アッと驚く凄みの秘密をお話しします。

▶**日時**　10月4日㈯午前10時～
▶**場所**　3階図書館イベントホール
▶**講師**　高北幸矢（清須市はるひ美術館）
▶**定員**　50人（先着順）
▶**申込**　9月20日㈯～ 28日㈰に電話または直接図書館へ。

笑顔の子育て心理学セミナー「発達グレーゾーンの対応について」

心理カウンセラーが子育ての悩みや不安に役立つ心理学講座を行います。発達グレーゾーンと言われる子どもの対応を学びます。

▶**日時**　10月5日㈰午後2時～
▶**場所**　3階図書館イベントホール
▶**講師**　鷲津秀樹（NPO法人日本次世代育成支援協会）
▶**定員**　50人（先着順）
▶**申込**　9月13日㈯～ 28日㈰に電話または直接図書館へ。
▶**その他**　無料託児サービス（抽選）を行います。申し込みは9月13日㈯～ 23日㈷に電話または直接図書館へ。

宮沢賢治連続講座「賢治詩を旅する―イーハトーブの言葉たち―」

宮沢賢治をテーマにした講座（全4回）の第2回を行います。難解とされる宮沢賢治の詩を一緒に読み解きましょう。

▶**日時**　10月13日㈷午後2時～
▶**場所**　3階図書館イベントホール
▶**講師**　太田昌孝（桜花学園大学）
▶**定員**　50人（先着順）
▶**申込**　9月27日㈯～ 10月5日㈰に電話または直接図書館へ。

フラワーパーク江南からのご案内

イベントの詳細はこちらをご覧ください▶

▶**休園日**　9月8日㈪
▶**9月の開園時間**　午前9時30分～午後5時
▶**問合せ**　フラワーパーク江南管理事務所（☎57-2240）

フラワーパーク江南 秋のガーデンパーティ

コスモスやパンパスグラスなど、秋らしい風情の花修景を行うほか、芸術の秋を満喫できる屋内展示やクラフト教室を行います。

▶**期間**　9月20日㈯～ 11月3日㈷

秋のクイズラリー

この時期旬の植物に関するクイズを解きながら、園内を散策します。

▶**期間**　期間中毎日
▶**場所**　園内全域

フラワースナップ～ autumn ～

花や風景など園内で撮影した写真をメールかInstagramに投稿いただき、掲示します。投稿した方には花か野菜の種、またはポストカードをプレゼントします。

▶**応募期間**　9月20日㈯～ 11月2日㈰
▶**掲示期間**　9月21日㈰～ 11月3日㈷
▶**場所**　クリスタルフラワー 1階

みんなで秋の森を彩ろう

折り紙で作った色とりどりの葉を大きな壁紙に貼り、秋色で彩られた森の風景を作ります。

▶**期間**　期間中毎日
▶**場所**　クリスタルフラワー 2階
※折り紙がなくなり次第終了

楽しい森のようちえん

五感を使った遊びを通して自然の素晴らしさを体感します。

▶**日時**　9月23日㈷、10月13日㈷、11月 3 日㈷午前10時～ 11時30分（全3回　荒天中止）
▶**場所**　ふるさとの森
▶**講師**　祖父江鈴子
▶**対象者**　満3歳～小学校入学前の6歳
▶**定員**　親子10組（抽選。後日結果をお知らせします。）
▶**料金**　1組3000円（初回集金）
▶**申込**　9月15日㈷午後5時までにウェブ申込または直接フラワーパーク江南管理事務所へ。

ウェブ申込

ドライフラワーでリースを作ろう

ドライフラワーや木の実を使ってハロウィンのリースを作ります。

▶**日時**　9月27日㈯、28日㈰①午前10時～ 11時②午前11時～正午③午後 1 時30分～ 2時30分④午後2時30分～ 3時30分
※整理券配布は①②午前9時45分～③④午後1時15分～
▶**場所**　クリスタルフラワー 1階
▶**講師**　堀場みどり（Do-ray）
▶**定員**　各回10人（先着順）
▶**料金**　1人500円（当日集金）

オリジナルクレヨン作り

好きな色を組み合わせて、秋を感じるカラフルなクレヨンを作ります。

▶**日時**　9月20日㈯、11月1日㈯①午前10時～ 10時20分②午前10時30分～ 10時50分③午前11時～ 11時20分④午前11時30分～ 11時50分⑤午後1時～ 1 時20分⑥午後1時30分～ 1 時50分⑦午後2時～ 2時20分⑧午後2時30分～ 2時50分
※整理券配布は①②③④午前9時45分～⑤⑥⑦⑧午後0時45分～
▶**場所**　クリスタルフラワー 1階
▶**講師**　kimi-iroiro
▶**対象者**　クレヨンを口に入れない2歳以上（小学生以下は保護者同伴）
▶**定員**　各回4人（先着順）
▶**料金**　1人350円（当日集金）

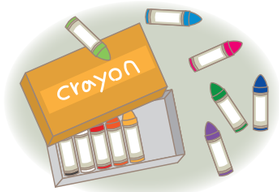

平日のおさんぽ会　森のこども園

保育士と自然に触れる遊びを楽しみましょう。

▶**日時**　9月24日㈬、10月8日㈬、22日㈬、11月5日㈬、19日㈬、12月3日㈬、17日㈬午前10時～正午
▶**場所**　ふるさとの森
▶**料金**
- 全7回分の参加…1組9000円（初回集金）
- 1回の参加…1組1500円（当日集金）

▶**対象者**　0・1歳児（申込時点）とその保護者
▶**定員**　各日15組（先着順）
※複数回参加できる方を優先します。
▶**講師**　特定非営利法人おさんぽや
▶**申込**　9月1日㈪からウェブ申込へ。

ウェブ申込

フラワーパーク江南 友の会のイベント

花の種プレゼント

▶**日時**　9月7日㈰午前10時～ 11時
▶**場所**　クリスタルフラワー入り口
▶**定員**　100人（先着順）

昔遊び体験

▶**日時**　9月14日㈰午後1時30分～ 2時30分
※雨天時はクリスタルフラワー 1階
▶**場所**　クリスタルフラワー入り口横芝生広場

ふれあいまつり「皿回し体験」

▶**日時**　9月28日㈰午後 1 時30分～ 2時30分
▶**場所**　ふるさとの森学習棟前芝生広場

救急の日

なりきり救急隊出動!見て、さわって、なりきって!救命の力を家族で学ぼう!

▶**日時**　9月7日㈰午前9時30分～午後4時
▶**場所**　ヴィアモールアピタ江南西店イーストコート1階共用スペース
▶**内容**　胸骨圧迫、AEDの取り扱い体験、子ども向けの救急隊なりきりコーナーなど
▶**問合せ**　消防署（☎55-2258）

YUYUウォーキング

すいとぴあ江南周辺（約8km）を歩き、運動不足を解消して足腰を鍛えませんか。

▶**日時**　①10月4日㈯②11月1日㈯午前9時にすいとぴあ江南芝生広場集合（全2回）
▶**場所**　①川島スポーツ公園コース②扶桑緑地公園コース
▶**定員**　10人（先着順。最少催行人数5人）
▶**料金**　1000円（当日集金）
※各回500円ずつ集金
▶**その他**　すいとぴあ江南大浴場の入浴券を各回1枚進呈します。
▶**申込**　9月21日㈰～27日㈯午前9時～午後7時に直接すいとぴあ江南へ。
▶**問合せ**　すいとぴあ江南（☎53-5111）

eスポーツ体験会

専門スタッフのもと、1人3分程度のeスポーツを体験します。初心者の方でも安心して挑戦できます。

▶**日時**　10月10日㈮午前10時～午後2時
▶**場所**　KTXアリーナ2階会議室3・4
▶**対象者**　市内在住で65歳以上の方
▶**問合せ**　介護保険課（内線416）

生涯学習講演会～心穏やかに暮らすヒント～

心身の健康につながる、感謝の心と思いやりの心
▶**期日**　10月15日㈬
▶**講師**　吉村孜（（公財）モラロジー道徳教育財団）
現在（いま）を生きる
▶**期日**　10月22日㈬
▶**講師**　鬼頭まり子（（公財）モラロジー道徳教育財団）
各回共通
▶**時間**　午前10時～11時（受け付けは午前9時30分～）
▶**場所**　古知野東公民館1階会議室
▶**定員**　60人（先着順）
▶**託児**　7カ月以上の未就学児を先着順で3人まで受け付けます。希望者は9月11日㈭までにウェブ申込へ。
▶**申込**　9月1日㈪からウェブ申込へ。
▶**問合せ**　生涯学習課（内線486）

ウェブ申込

親子で芋堀り体験

親子で収穫体験や焼き芋を食べて、家族のふれあいを深めましょう。

▶**日時**　10月25日㈯午前9時～正午（雨天順延。予備日10月26日㈰）
▶**場所**　すいとぴあ江南芝生広場東さつまいも畑
▶**定員**　家族20組（先着順）
▶**料金**　1組1000円（申込時集金）
▶**申込**　9月28日㈰午前9時～10月11日㈯に直接すいとぴあ江南へ。
▶**問合せ**　すいとぴあ江南（☎53-5111）

教室・講座

公開医療福祉講座

江南厚生病院では、医療や福祉の最新情報を専門職が解説する講座を行います。

健やかな睡眠をとって明るく元気な毎日を～よい睡眠をとるためのコツ～
▶**期日**　9月16日㈫
▶**講師**　今井智香江（健康管理室看護師）
訪問看護って何?
▶**期日**　10月3日㈮
▶**講師**　松本暁美（訪問看護ステーション看護師）
ACP意思決定支援について
▶**期日**　11月18日㈫
▶**講師**　木村直美（産婦人科医師）
お薬の正しい飲み方とサプリメントとの付き合い方
▶**期日**　12月5日㈮
▶**講師**　出口早紀（薬剤師）
①「腰痛」～画像で知る体のサイン腰痛の原因と予防～②「腰痛」～腰が痛くなる前に!姿勢と動きのコツ～
▶**期日**　1月20日㈫
▶**講師**　①湯澤寛（診療放射線技師）②松永崇裕（理学療法士）
健康診断で自分の健康状態をチェックしよう～元気な生活を送るために～
▶**期日**　2月6日㈮
▶**講師**　出崎美穂（健康管理室保健師）
各回共通
▶**場所**　江南厚生病院2階多目的室
▶**時間**　午後1時30分～2時30分
▶**問合せ**　月曜～金曜日（午前9時～午後5時）に電話で江南厚生病院患者相談支援センター（☎51－3310）へ。

高齢者向け教室

▶**対象者**　市内在住で介護保険の要支援・要介護認定を受けていない65歳以上の方
▶**持ち物・服装**　タオル、飲み物、敷物（バスタオル、ヨガマットなど）、室内用シューズ（宮田学供、布袋南部学供、草井学供、布袋ふれあい会館のみ）、運動ができる服装
▶**申込**　9月1日㈪～10日㈬にウェブ申込または直接介護保険課、各支所へ。
※申込多数の場合は抽選し、後日全員にお知らせします。
※教室への参加は、いずれか1会場のみです。
※心疾患・整形外科的疾患などのある方は、主治医に相談してからご参加ください。
▶**問合せ**　介護保険課（内線416）

ウェブ申込

教室名	日時		休講日	場所	内容	講師	定員
楽しく健康づくり教室	10月～令和8年3月 第1、3水曜日 ※初回：10/1	9:30～10:30	なし	第2サンライフ江南地域交流スペース	転倒予防のための体操や認知症予防のための講座を行います。	（福）サン・ビジョン理学療法士、作業療法士	15人
	10月～令和8年3月 第2、4水曜日 ※初回：10/8		なし	ジョイフル布袋地域交流室			
足腰弱らん教室	10月～令和8年3月 毎週月曜日 ※初回：10/6	9:30～10:30	10/13、11/3、24、12/29、1/12、2/23、3/30	宮田学供集会室	腰痛・肩こり・膝痛・筋力低下を予防し、一緒に運動する仲間を作ることができます。	浅田真弓 （介護予防健康アドバイザー）	40人
	10月～令和8年3月 毎週金曜日 ※初回：10/10	9:10～10:10	1/2、3/20	すいとぴあ江南大広間A・B			40人
	10月～令和8年3月 毎週月曜日 ※初回：10/6	13:00～14:00	10/13、11/3、24、12/29、1/12、2/23、3/30	布袋南部学供集会室		鈴木浩樹 （ローズリボン）	25人
	10月～令和8年3月 毎週火曜日 ※初回：10/7	11:00～12:00	12/30	草井学供集会室			25人
	10月～令和8年3月 第1、2、4水曜日 ※初回：10/8	9:30～10:30	10/15、11/19、12/17、31、1/21、2/11、18	布袋ふれあい会館競技場			60人
	10月～令和8年3月 毎週木曜日 ※初回：10/9	13:30～14:30	1/1	市武道館柔道場			80人
	10月～令和8年3月 毎週木曜日 ※初回：10/9	9:30～10:30	10/30、11/20、1/1	Home&nicoホール展示室		谷本陽子 （介護予防指導士）	20人

江南市で一緒に働きませんか？
会計年度任用職員（パート職員）募集中

ちいきのきょうしつ ～秋～

▶**対象者**　市内在住で介護保険の要支援・要介護認定を受けていない65歳以上の方
※申し込みは1人1講座までで先着順です。
※心疾患・整形外科的疾患などのある方は、主治医に相談してから運動教室に参加してください。
▶**申込・問合せ**　9月1日㈪午前8時30分～ 12日㈮午後5時15分にウェブ申込または電話で介護保険課　（内線416）へ。

ウェブ申込

講座名	軽運動で筋力アップ!	生き活き脳力アップ教室	暮らしに役立つスマートフォン
期日	10/6、20、27、11/10、17、12/1 ～ 22の月曜日	①10/21、28、11/11、18、25の火曜日 ②10/24、31、11/7、14、28の金曜日	11/12、26、12/3、10の水曜日
時間	9：30 ～ 10：30	10：00 ～ 11：30	13：30 ～ 15：30
場所	草井学供和室	①Home&nicoホール第２会議室 ②KTXアリーナ会議室3・4	toko+toko=labo1階地域交流センター会議室1
内容	ボールや手拭いを使い、ストレッチや軽運動を行います。手先から足先まで全体を動かし介護予防を目指しましょう。	eスポーツを取り入れた複合プログラムの教室です。いくつになっても心、身体、生き活きな生活を送りましょう。	基本操作から、暮らしが便利になる使い方までを学びます。
講師	谷本陽子（介護予防指導士）	ケアeスポーツ協会	丹羽睿
定員	20人	各会場20人	4人（初めての人限定）
料金	無料	無料	300円（初回集金）
持ち物・服装	飲み物、手拭い、敷物（ヨガマット、バスタオルなど）、運動ができる服装	飲み物、タオル、筆記用具、運動ができる服装、室内シューズ（②のみ）	スマートフォン（アンドロイド限定）、筆記用具
申込方法	ウェブまたは電話	ウェブまたは電話	電話

認知症ステップアップ講座

認知症の知識を深め、役立つ傾聴法やコミュニケーション方法などを学びます。第2部に認知症希望大使が語る「希望の道」の動画視聴や認知症サポーターと茶話会を行います。
▶**日時**　9月20日㈯午前10時～ 11時30分
▶**場所**　toko+toko=labo1階地域交流センター会議室
▶**対象者**　認知症サポーター養成講座受講済みの方
▶**定員**　30人（先着順）
▶**申込・問合せ**　9月19日㈮までにウェブ申込または電話で南部地域包括支援センター（☎55-5470）へ。

ウェブ申込

認知症についての市民シンポジウム

▶**日時**　9月20日㈯午後1時～ 3時50分（開場は午後0時30分）
▶**場所**　ラピオ5階まなび創造館あさひホール（小牧市小牧3-555）
▶**定員**　300人（先着順）

第1部　基調講演「MCI（軽度認知障害）ってどんな病気？上手に付き合う方法」
▶**時間**　午後1時20分～ 2時20分
▶**講師**　櫻井孝(国立研究開発法人国立長寿医療研究センター）、柴山漠人（あさひが丘ホスピタル）

第2部　シンポジウム「認知症の予防から初期対応まで」
▶**時間**　午後2時30分～ 3時50分
▶**コーディネーター**　櫻井孝(国立研究開発法人国立長寿医療研究センター）
▶**その他**　手話通訳、要約筆記があります。
▶**問合せ**　特定医療法人晴和会あさひが丘ホスピタル（☎0568-88-0284）

詳しくは

後期子ども学級

▶**対象者**　市内在住または在学の小学生
▶**その他**　申し込みは1人1学級のみです。申込多数の場合は抽選し、後日、結果と受講手続きなどの詳細をお知らせします。料金は払い戻しできません。
▶**申込**　9月1日㈪～ 11日㈭にウェブ申込または申込書（古知野東・西・北公民館、生涯学習課に用意）を直接古知野東・西・北公民館、生涯学習課へ。
▶**問合せ**　古知野東公民館（☎56-1990）、古知野西公民館（☎53-0044）、古知野北公民館（☎55-2416）、生涯学習課（内線339）

ウェブ申込

講座名	クラフトバンド教室	書道教室	わくわく科学実験
期日	10/18、11/1、29、12/20の土曜日（全4回）	12/6 ～ 20、1/10の土曜日（全4回）	10/11、18、11/8、22、29の土曜日（全5回）
時間	10:00 ～ 11:30	10:00 ～ 11:30	10:00 ～ 11:30
場所	古知野東公民館	古知野東公民館	古知野西公民館
内容	クラフトバンド（紙ひも）で、かごと雑貨を作ります。	初歩から書道を学びます。	いろいろなテーマで、実験をしたり物作りをしたりして、楽しみながら科学を学びます。
講師	石川恵（クラフトバンド・エコロジー協会認定講師）	倉橋高宏（市書道協会）	川田秀雄（元県立高校教諭）
対象者	小学校４～６年生	小学校１～４年生	小学校４～６年生
定員	15人	15人	10人
料金	2500円	500円	1000円

講座名	初めての将棋	子どもロボットプログラミング大作戦	トールペイント
期日	1/11 ～ 2/15の日曜日（全6回）	11/22 ～ 12/6の土曜日（全3回）	11/22 ～ 12/6の土曜日（全3回）
時間	13:30 ～ 15:00	10:00 ～ 11:15	13:30 ～ 15:00
場所	古知野西公民館	古知野北公民館	古知野北公民館
内容	将棋が初めての子のために、駒の置き方やルールから学びます。対戦もします。	英数字（C言語）を使った本格的なプログラミングで、本物のロボットを動かします。	アクリル絵の具を使って小物を作ります。
講師	日本将棋連盟 尾張北支部会員	高木勇治（プログラミング講師）	橋本禎枝
対象者	小学生（将棋が初めての方）	小学校3 ～ 6年生	小学生
定員	24人	12人	12人
料金	無料	1000円	1000円

江南市公式 LINE
問合せ　秘書人事課（内線 349）

受け取りたい情報を選択できます！

お知らせ、イベント・観光、子育て、健康、防災、防犯、火災情報、分別ごみ（資源ごみ等）収集日のお知らせ

文化庁補助事業 伝統文化親子教室

子どもたちに伝統的な文化の体験や習得をしてもらい、日本の四季の風情や心を学びませんか。

江南親子箏曲教室

▶**日時**　9月27日㈯、10月18日㈯、11月8日㈯、22日㈯、12月13日㈯、20日㈯、令和8年1月10日㈯午後2時～ 4時
▶**場所**　Home＆nicoホール1階和室
▶**講師**　水野静江（生田流沢井箏曲院）
▶**対象者**　小･中学生（保護者同伴可）
▶**定員**　10人（先着順）
▶**料金**　2000円（初回集金）
▶**持ち物**　箏爪（お持ちの方のみ）
▶**その他**
- 箏爪をお持ちでない方は購入できます。料金はお問い合わせください。
- 発表会を令和8年1月17日㈯に行います。

▶**申込・問合せ**　9月20日㈯までに電話で水野（☎090-2775-8193）へ。

家庭生活自立講座 家事・育児シェア

パパと一緒!おひるねアート教室

今しかない成長を写真に残しませんか。

▶**日時**　9月28日㈰午前10時30分～ 11時30分
▶**場所**　古知野東公民館講義室
▶**講師**　小川真奈美（(一社）日本おひるねアート協会認定講師）
▶**対象者**　生後6カ月～ 1歳半の赤ちゃんとお父さん（お母さんも参加できます）
▶**定員**　10家族（先着順）
▶**持ち物**　カメラ、スマートフォンなど写真が撮れるもの、赤ちゃんのお気に入りのおもちゃ、おやつ、飲み物
▶**申込・問合せ**　9月1日㈪～ 19日㈮にウェブ申込または電話で市民サービス課西分庁舎（内線409）へ。

ウェブ申込

うた仲間カラオケを楽しもう

優しく分かりやすいレッスンを受けて、楽しく歌いましょう。

▶**日時**　9月30日㈫、10月14日㈫、28日㈫午後2時～ 4時（全3回）
▶**場所**　すいとぴあ江南4階カラオケルームB
▶**講師**　砂田おさむ（演歌歌手）
▶**定員**　15人（先着順）
▶**料金**　4000円（申込時集金）
▶**申込**　9月7日㈰午前9時～ 20日㈯に直接すいとぴあ江南へ
▶**問合せ**　すいとぴあ江南（☎53-5111）

認知症サポーター養成講座

認知症サポーターとは、認知症の正しい知識を持ち、認知症の方やその家族を温かく見守る地域の応援者です。一緒に学んで認知症サポーターになりませんか。

▶**日時**　10月1日㈬午後1時30分～ 3時
▶**場所**　江南厚生病院2階講堂
▶**対象者**　市内在住または在勤・在学の方
▶**定員**　30人（先着順）
▶**申込・問合せ**　9月25日㈭までに電話で江南中部地域包括支援センター（☎51-3322）

親子ふれあい観察会

飼育ケースに植物、タニシ、メダカなどを入れ、ミニビオトープを作り、食物連鎖や生態系の成り立ちを学習します。また、しみず公園のビオトープ池で生き物を観察し、自然の大切さを学びます。

▶**日時**　10月5日㈰午前9時30分から2時間程度（小雨決行）
▶**場所**　古知野東公民館、しみず公園ビオトープ池
▶**受付時間・場所**　午前9時～古知野東公民館
▶**講師**　川口邦彦（NPO法人トンボと水辺環境研究所）
▶**対象者**　小学生とその保護者
▶**定員**　15組(抽選。後日結果をお知らせします)
▶**持ち物・服装**　タオル、飲み物、帽子、動きやすい服装
▶**申込**　9月18日㈭までにウェブ申込へ。
▶**問合せ**　都市計画課(内線329)

ウェブ申込

健康応援塾

医師講話「更年期の身体との向き合い方」を行います。

▶**日時**　10月9日㈭午前10時～ 11時30分
▶**場所**　toko⁺toko⁼labo2階保健センター
▶**講師**　大藪真理子（まりこ泌尿器・漢方内科）
▶**対象者**　江南市に住民登録がある女性の方
▶**定員**　25人（先着順）
▶**持ち物**　筆記用具、健康手帳（お持ちの方）、こうなん健康マイレージポイントカード（お持ちの方）
▶**申込・問合せ**　9月5日㈮から電話または直接保健センター（☎56－4111）へ。

とうしゅん創業塾

創業計画の立て方などの勉強会を行います。

▶**日時**
- 10月11日㈯、18日㈯、11月15日㈯…午前9時～正午
- 11月8日㈯…午前9時～正午、午後1時～ 4時

※いずれの回も内容が異なります。
▶**場所**　東春信用金庫本店2階とうしゅんホール（小牧市中央1-231-1）
▶**対象者**　江南市、春日井市、犬山市、小牧市、大口町またはその近隣で創業を考えている方
▶**定員**　30人（先着順）
▶**申込**　9月25日㈭までにウェブ申込または申込書を郵送、ファクスまたは直接申込書配布場所へ。
▶**申込書配布場所**
- 東春信用金庫江南支店（〒483-8206古知野町千丸218FAX55-9560）
- 市役所商工観光課（〒483-8701（住所不要）FAX56-5516）
- 江南商工会議所（〒483-8205古知野町小金112FAX54-9141）

▶**問合せ**　東春信用金庫業務サポート部（☎0568-72-2181）

詳しくは

環境学習会

かぶとむし幼虫教室

市内では採集することが難しくなったカブトムシの生態を学習し、卵から成虫まで暮らすことができる環境づくりを行います。幼虫は持ち帰ることもできます。

▶**日時**　10月11日㈯午前9時30分～ 11時30分（雨天決行）
▶**場所**　江南団地集会所
▶**講師**　NPO法人トンボと水辺環境研究所、エスペックミック㈱
▶**対象者**　市内在住の小学生とその保護者
▶**定員**　20組程度（抽選。後日結果をお知らせします）
▶**その他**　幼虫のお渡しは1家族1匹です。
▶**申込**　9月16日㈫までにウェブ申込へ。

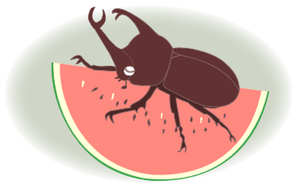

どんぐり教室

暮らしと自然の関係を学びながら、どんぐりの苗木、小物作りを行います。

▶**日時**　10月19日㈰午前9時30分～正午（雨天決行）
▶**場所**　江南団地集会所
▶**講師**　NPO法人トンボと水辺環境研究所、エスペックミック㈱
▶**対象者**　市内在住の小･中学生（小学校3年生以下は保護者同伴）
▶**定員**　24人程度（抽選。後日結果をお知らせします）
▶**申込**　9月24日㈬までにウェブ申込へ。

五条川の生物調査および多自然化作業

市内の五条川の植物や生き物の採取観察を行います。また、造成した岸辺に生き物が住みやすい環境を作るため植栽を行います。

▶**日時**　11月1日㈯午前9時30分～ 11時30分（小雨決行。予備日11月8日㈯）
▶**場所**　五条大橋付近
▶**講師**　NPO法人トンボと水辺環境研究所
▶**対象者**　市内在住の小･中学生（小学校3年生以下は保護者同伴）
▶**定員**　15人程度（抽選。後日結果をお知らせします）
▶**申込**　10月6日㈪までにウェブ申込へ。

各回共通

▶**その他**　集合場所や持ち物など詳しくは市ホームページをご覧ください。
▶**問合せ**　環境課（内線421）

詳しくは

からだにおいしい栄養教室

講義「3つのお皿で栄養バランス～バランスの良い食事を知ろう～」と調理実習を行います。

▶**日時**　10月16日㈭午前9時30分～午後0時40分
▶**場所**　toko⁺toko⁼labo2階保健センター
▶**対象者**　江南市に住民登録のある方
▶**定員**　20人（先着順）
▶**料金**　1人300円（当日集金）
※車や自転車でお越しの方は、駐車場・駐輪場料金100円が必要です。
▶**持ち物･服装**　エプロン、三角巾、マスク、手拭きタオル、筆記用具、健康手帳（お持ちの方）、こうなん健康マイレージポイントカード（お持ちの方）、飲み物、動きやすい服装
▶**申込・問合せ**　9月5日㈮から電話または直接保健センター（☎56－4111）へ。

親子ふれあい遊び講座

子育て支援センターとファミリー・サポート・センターが親子ふれあい遊びとちびっこ運動会を行います。

▶**日時**　10月16日㈭、17日㈮午前10時～ 11時
※どちらか1日のみ参加可
▶**場所**　市武道館3階柔道場
▶**対象者**　市内在住の1歳以上（令和6年9月30日以前生まれ）の未就園児とその保護者
▶**定員**　50人（お子さんの人数。先着順）
▶**申込**　9月1日㈪～ 12日㈮にウェブ申込へ。
▶**問合せ**　子育て支援センター（☎56-6337）

ウェブ申込

甲種・乙種防火管理講習

▶**日時**　10月18日㈯、19日㈰午前9時～午後4時30分
※乙種防火管理講習は18日㈯のみ
▶**場所**　Home&nicoホール2階第1会議室
▶**料金**
- 甲種防火管理新規講習…8000円
- 乙種防火管理講習…7000円

▶**申込・問合せ**　9月4日㈭～ 11日㈭にウェブ申込または申込書（市消防本部、（一財）日本防火・防災協会ホームページに用意）をファクスで（一財）日本防火・防災協会（☎03－6263－9903FAX03－6274－6977（土曜、日曜日を除く午前9時～午後4時））へ。

詳しくは

介護に関する入門的研修

介護の勉強や介護事業所で就業、ボランティア活動をしたい方が、介護の基礎的な知識を学ぶ事ができる研修です。あいち介護サポーターバンクに登録し、介護事業所で活躍することも可能です。

小牧会場
▶**日時**
- 基礎講座…11月6日㈭午後1時30分～ 4時30分
- 入門講座…11月13日㈭、19日㈬、28日㈮午前10時～午後4時45分

▶**場所**　ラピオ5階まなび創造館（小牧市小牧3-555）

一宮会場
▶**日時**
- 基礎講座…11月18日㈫午後1時15分～ 4時15分
- 入門講座…11月26日㈬、12月2日㈫、9日㈫午前9時30分～午後4時15分

▶**場所**　尾張一宮駅前ビル（一宮市栄3-1-2）

各会場共通
▶**対象者**　高校生以上
▶**申込・問合せ**　受講日7日前（必着）までにウェブ申込または申込書（介護保険課、市ホームページに用意）を郵送、ファクスで㈱パソナあいち介護サポーターバンク運営事務局（〒450-6046名古屋市中村区名駅1-1-4JRセントラルタワーズ46階　☎0800-200-4415FAX0800-200-9915）へ。

ウェブ申込

スポーツ

一万人卓球大会

▶**日時**　9月28日㈰午前9時～
▶**場所**　KTXアリーナ内メインアリーナ
▶**種目**　個人戦（シングルス）
▶**部門**　小学生、中学生、高校・一般、男女別
※4人に達しない場合は男女混合で行います。
▶**その他**　他の地区で同大会に出場した方は参加できません。
▶**申込･問合せ**　9月12日㈮までに申込書（KTXアリーナに用意）を直接市スポーツ協会事務局（KTXアリーナ内☎55―5261）へ。

詳しくは

ミニテニス体験教室

バドミントンコートを使ってカラフルなボールをラケットで打ち合うゲームで、若い方から年配の方まで楽しめる生涯スポーツです。短時間の練習ですぐにゲームが楽しめます。

▶**日時**　10月4日㈯、11月8日㈯、12月13日㈯午後1時～ 3時
▶**場所**　KTXアリーナ内サブアリーナ
▶**対象者**　16歳以上
▶**料金**　1回100円（当日集金）
▶**持ち物**　屋内用シューズ、タオル、飲み物
▶**申込･問合せ**　9月30日㈫までに直接市ミニテニス協会　尾関康夫（☎090-5110-7130）または市スポーツ協会事務局（KTXアリーナ内☎55-5261）へ。

コミュニティスポーツ祭

各小学校区にお住まいの方は、運動のできる服装で、運動靴（体育館の場合は体育館シューズ）やタオルなどを持ってご参加ください。
詳しくは、校区の回覧板や、市ホームページをご確認ください。

藤里校区
▶**日時**　10月5日㈰午前8時～正午（雨天の場合は、体育館で一部の種目のみ行います）
▶**場所**　藤里小学校運動場、体育館
▶**内容**　グラウンドゴルフ、ラダーゲッター、モルックなど
▶**問合せ**　電話でスポーツ推進委員小澤斉（☎090-4861-4828）へ。

古知野東校区
▶**日時**　10月5日㈰午前8時～正午（雨天中止）
▶**場所**　古知野東小学校運動場
▶**内容**　ふれあい運動会
▶**問合せ**　電話でスポーツ推進委員村瀬勝弘（☎090-4869-3620）へ。

古知野西校区
▶**日時**　10月5日㈰午前9時～正午（雨天の場合は、体育館で一部の種目のみ行います）
▶**場所**　古知野西小学校運動場、体育館
▶**内容**　輪投げ、カローリング、ラダーゲッターなど
▶**問合せ**　電話でスポーツ推進委員尾関康夫（☎090-5110-7130）へ。

草井校区
▶**日時**　10月26日㈰午前9時～ 11時30分（雨天の場合は、体育館で一部の種目のみ行います）
▶**場所**　草井小学校運動場、体育館
▶**内容**　ティーボール、ストラックアウトなど
▶**問合せ**　電話でスポーツ推進委員横山秀幸（☎57-7331）へ。

詳しくは

全国レクリエーション大会 in あいち　パークゴルフ

県レクリエーション協会がパークゴルフ大会を行います。

▶**日時**　11月2日㈰午前8時30分～午後5時
▶**場所**　蘇南公園パークゴルフ場
▶**対象者**　高校生以上
▶**料金**　1500円（当日集金）
▶**申込・問合せ**　9月15日㈷までにメール（氏名（ふりがな）、年齢、電話番号、住所地（市町村名）を明記）または申込書（KTXアリーナ、蘇南公園パークゴルフ場管理人室に用意）を直接市パークゴルフ協会髙木重一（☎090-9265-5364　Eメールstvoy@nifty.com）へ。

市射撃協会　会員募集

クレー射撃は、投射器から射出されたクレーと呼ばれる皿を射撃するオリンピック競技です。

会員は、各射撃場で活動しており、見学もできます。ルール、銃の所持許可の申請や銃の選び方などを教えますので、初心者の方も安心して始めることができます。

▶**問合せ**　宮田透（☎090-1013-5555）

日本拳法 無料体験参加者募集

日本拳法は防具を着けて行う、安全な武道です。体験を通じて、礼節と向上心を身に付けます。

▶**日時**　①10月～ 12月の毎週水曜日午後7時～ 8時（祝日を除く）②10月～ 12月の毎週月曜日午後6時～ 7時（祝日を除く）
▶**場所**　①KTXアリーナ内サブアリーナ②市武道館柔道場
▶**対象者**　年中、年長、小学校１年生
▶**定員**　各5人（先着順）
▶**服装**　運動できる服装
▶**申込・問合せ**　9月14日㈰までに電話で市日本拳法連盟　山田正紀（☎090-7302-2699）へ。

公売･売却

公用車

不要となった市有物品を売却します。

▶**物件**　小型貨物自動車　1台
- 平成20年式　ニッサン　ADバン　1300cc　AT車
- 乗車定員…5人（約11万1405㎞走行　令和7年8月現在）
- 車検満了日…令和8年4月13日㈪

▶**参加申込期間**　9月11日㈭午後1時～ 29日㈪午後2時
▶**入札期間**　10月14日㈫午後1時～ 21日㈫午後1時
▶**入札確定日時**　10月23日㈭午後5時
▶**問合せ**　総務課（内線306）

詳しくは

相　談

行政相談

9 ～ 10月は行政相談月間です。

総務省では、国や特殊法人などが行う仕事への苦情や要望などを受け付ける「行政相談」を行っています。相談内容の秘密は厳守します。

特設行政相談

▶**日時**　9月11日㈭、10月9日㈭午後1時30分～ 3時30分

▶**場所**　市役所西分庁舎相談コーナー

▶**相談担当者**　行政相談委員

※総務大臣が委嘱する民間のボランティアで身近な相談相手です。

▶**問合せ**　市民サービス課西分庁舎（内線409）

一日合同行政・法律相談所

▶**日時**　10月21日㈫午後1時～ 4時

▶**場所**　ナディアパーク3階デザインホール（名古屋市中区栄3-18-1）

▶**相談担当者**　弁護士、司法書士、税理士、行政書士、社会保険労務士

▶**申込・問合せ**　10月14日㈫9時から電話で総務省中部管区行政評価局（☎052-972-7415）へ。

詳しくは

無料調停手続相談

家庭内や親族間、土地建物、金銭関係、交通事故などのもめごとを家事・民事調停委員が無料で相談に応じます。相談内容の秘密は厳守します。

▶**日時**　9月27日㈯午前9時30分～午後3時

※相談時間は約20分

▶**場所**　尾張一宮駅前ビル2階大会議室（一宮市栄3-1-2）

▶**相談内容**　家庭や民事に関する相談

※既に訴訟や調停になっている事件や法律的な判断が必要な相談はできません。

▶**問合せ**　名古屋家庭裁判所一宮支部庶務課（☎0586-73-3191）

膠原系難病患者・家族のつどい「ふきのとう」

保健所では全身性エリテマトーデスや強皮症、皮膚筋炎、多発性筋炎などの膠原系難病の患者さんとその家族のつどいを行います。

▶**日時**　9月29日㈪午後1時30分～ 3時30分

▶**場所**　布袋ふれあい会館

▶**内容**　講話「知っていますか?膠原系難病の最新治療～生活の中で気をつけることを学ぼう！～」と交流会

▶**講師**　平野大介（木曽川平野内科リウマチ膠原病クリニック）

▶**定員**　25人（先着順）

▶**申込・問合せ**　9月1日㈪～ 22日㈪に電話で江南保健所健康支援課（☎56-2157）へ。

司法書士による登記等無料法律相談

法の日週間にあわせ、司法書士が無料で相談に応じます。

▶**日時**　10月1日㈭午後1時30分～ 3時30分

▶**場所**　江南市役所西分庁舎相談コーナー

▶**相談内容**

- 土地や建物の相続、遺言、売買、贈与などに関すること
- 株式会社設立や増資などの会社や法人に関すること
- 供託手続き、訴訟書類の作成に関すること

▶**問合せ**　県司法書士会一宮支部（☎0586-25-4169）

成年後見制度相談

判断能力が不十分な方の財産管理や契約などの相談に応じます。

▶**日時**　10月2日㈭午後1時30分～ 3時30分

▶**場所**　市役所西分庁舎1階相談コーナー

▶**相談員**　（公社）コスモス成年後見サポートセンター

▶**問合せ**　市民サービス課西分庁舎（内線409）

善意だより

ご寄付ありがとうございました。（敬称略）

地域公共交通計画策定事業へ

▶**晴陽デンキ㈱**　寄付額15万円

古知野南小学校へ

▶**永田広光**　飼育小屋1式

9月の相談案内

※「要予約」の記載がない相談は予約不要

名称	日時（正午から午後１時を除く）		場所	備考（問合せ）	
こども発達サポート相談	2日㈫、16日㈫	13:00～17:00	こども家庭センター	こども家庭センター（☎58-5850）へ要電話予約	子育て支援課
手話通訳者設置	月曜・金曜日	9:00～13:00	市役所ふくし支援課	市役所内で各種申請相談などの手続きに手話を必要とする方の通訳	ふくし支援課
	火曜・水曜・木曜日	13:00～17:00			
ひとり親相談	月曜～金曜日	9:00～17:00	〃こども未来課	電話または面接相談	こども未来課
子育て相談	月曜～金曜日	9:00～17:00	全保育園	電話または面接相談	
	毎日	9:00～16:00	交通児童遊園	電話（☎54-1732）または面接相談	子育て支援課
			古知野児童館	電話（☎55-5722）または面接相談	
			藤ケ丘児童館	電話（☎57-1001）または面接相談	
	月曜～土曜日	9:00～16:30	子育て支援センター	電話（☎56-6337）または面接相談	
	月曜～金曜日	9:00～16:30	第2子育て支援センター	電話（☎58-8885）または面接相談	
		16:00～16:30	第3子育て支援センター	電話（☎55-6166）	
家庭児童相談	月曜～金曜日	8:30～17:15	こども家庭センター	電話（☎58-5850）、メール相談（Eメールkodomo@city.konan.lg.jp）または面接相談	
職業相談	月曜～金曜日	9:00～16:30	市役所江南ワーキングステーション（地域職業相談室）		商工観光課
若年者就職相談	26日㈮	9:30～12:00	防災センター２階研修室２	相談日の前日までにいちのみや若者サポートステーション（☎0586-55-9286）へ要電話予約	
市民相談	月曜・水曜・金曜日	9:00～12:00 13:00～16:30	市役所西分庁舎	オンライン相談の場合は相談日の1週間前までに市民サービス課へEメール（shohi@city.konan.lg.jp）で要予約	市民サービス課（西分庁舎）
消費生活相談	月曜～金曜日				
法律相談	2日㈫、11日㈭、18日㈭、25日㈭	13:30～17:00		市民サービス課（西分庁舎）へ要電話予約	
多重債務相談	9日㈫	13:30～16:00			
登記相談	3日㈬、17日㈬、24日㈬	13:30～15:30		受付時間13:00～15:00	
行政書士相談	10日㈬	13:30～15:30			
不動産相談	19日㈮	13:30～16:30			
行政相談	11日㈭	13:30～15:30			
人権相談	18日㈭	13:30～15:30			
内職相談	5日㈮、12日㈮、19日㈮、26日㈮	10:00～12:00 13:00～15:00			
こころの相談	16日㈫	14:00～16:00		地域ふくし課へ要電話予約	地域ふくし課
DV相談	月曜～金曜日	9:00～17:00	市役所地域ふくし課	電話または面接相談	
スマホ・パソコン初心者相談会	3日㈬、10日㈬、17日㈬、24日㈬	9:30～11:00	地域交流センター会議室１	仕事に関する内容の相談はできません。スマホ、ノートパソコンを所有している方はお持ちください。問い合わせは尾北シニアネット（☎53-2594）へ。	地域交流センター
少年相談（いじめ、非行など）	月曜～金曜日	9:00～17:00	少年センター（市役所西分庁舎内）	フリーダイヤル（☎0120-542-133）または少年センター（☎55-2133）電話相談、メール相談（Eメール s-soudan@aurora.ocn.ne.jp）または面接相談	生涯学習課
不登校及び発達相談			教育支援センター（市役所西分庁舎内）	教育支援センター（☎51-4533）電話または面接相談	教育課
障害福祉相談	月曜～金曜日	9:00～17:00	中央コミュニティ・センター	障害福祉サービスを必要とする方や家族（☎ 81-8577）	市社会福祉協議会
法律相談	19日㈮	13:30～16:00		高齢者・障害者の権利擁護相談（☎ 81-8577）へ要電話予約	
生活困窮者相談	月曜～金曜日	9:00～17:00		生活困窮からの自立に向けた生活相談（☎ 53-8851）	
ボランティア相談	月曜～金曜日	9:00～17:00		ボランティア希望者や受け入れに関する相談（☎ 55-5262）	
経営に関する法律相談	16日㈫	13:00～15:00	江南商工会館	商工業に関する法律相談（要予約）	江南商工会議所（☎ 55-6245）
金融相談	12日㈮	10:00～12:00		事業資金相談・日本公庫（要予約）	
		13:30～16:00		事業資金相談・信用保証協会（要予約）	
外国人生活相談	月曜～金曜日	10:00～15:00	市国際交流協会「ふくらの家」	日本の制度で分からないこと、生活上の悩み相談	市国際交流協会（☎ 56-7390）
高齢者総合相談	月曜～金曜日 ※詳細は各センターでご確認ください。	9:00～17:00 ※詳細は各センターでご確認ください。	北部地域包括支援センター	電話（☎57-2155）	地域ふくし課
			中部地域包括支援センター	電話（☎51-3322）	
			南部地域包括支援センター	電話（☎55-5470）	
認知症介護相談	月曜～金曜日	10:00～16:00	電話相談	認知症介護についての電話相談（☎0562-31-1911）	公益社団法人認知症の人と家族の会・愛知県支部

保健センターガイド　9月

★は予約制。午前8時30分から保健センターで予約受け付けします（窓口または電話）。
申込・問合せ　保健センター（☎56-4111）または市役所（☎54-1111内線286、289、454）

■ 成人保健

※江南市に住民登録のある方が対象です。
※江南市はがん検診推進事業（無料クーポン券）を実施していません。※検診はウェブでも予約できます。予約はこちら▶

	名称	実施日時	予約受付	対象者	内容など
検（健）診	乳がん検診 ★要予約	＜すいとぴあ江南＞ 9月4日㈭、 10月2日㈭ 午前･午後	受付中	40歳以上の女性（昭和61年3月31日以前に生まれた方）	エックス線撮影法（マンモグラフィ） 定員　各100人（先着順） 検診料　1200円 ※妊娠･授乳中、断乳後1年以内の方やペースメーカーを使用している方、豊胸手術、V-Pシャント、CVポートを受けている方は受診できません。 ※視触診の実施はありません。
		＜保健センター＞ 9月18日㈭ 午前･午後	受付中	30 ～ 39歳の女性（昭和61年4月1日～平成8年3月31日生まれの方） ※年度（令和7年4月～令和8年3月）内の受診は1回のみです。	超音波法 定員　100人（先着順） 検診料　1100円 ※妊娠中の方は受診できません。 ※視触診の実施はありません。
	骨粗しょう症検診 ★要予約	＜保健センター＞ 10月27日㈪、 28日㈫ 午前･午後	9月10日㈬ 8:30～	20歳以上（平成18年3月31日以前に生まれた方） ※年度（令和7年4月～令和8年3月）内の受診は1回のみです。	超音波法 定員　各100人（先着順） 検診料　400円
	フレッシュ健康診査 ★要予約	＜保健センター＞ 10月19日㈰ 午前	※ウェブのみ 9月2日㈫ 8:30～	20 ～ 39歳の方（昭和61年4月1日～平成18年3月31日生まれ）で勤務先などで健康診査の機会がない方 ※年度（令和7年4月～令和8年3月）内の受診は1回のみです。	問診、診察、身体測定、尿検査、血液検査など 定員　110人（先着順） 検診料　1300円
相談	保健師による 健康相談	＜保健センター＞ 毎週火曜日 9:30～11:30	予約の必要はありません。	市民	一般健康相談（血圧測定など） 生活習慣病予防の相談など ※電話相談可
		＜みどりの風子育て支援センター＞ 9月9日㈫ 10:00～11:30		育児中の市民	一般健康相談（血圧測定など） 生活習慣病予防の相談など ※ウォー筋グ運動（健康体操）、フットケアのミニ講座付き
	医師による 健康相談 ★要予約	＜保健センター＞ 9月2日㈫、16日㈫、 10月7日㈫ 13:25～	随時	市民	保健センター嘱託医（内科医）による医療相談 定員　各2人（先着順） ※禁煙に関する相談可
	栄養相談 ★要予約	随時 ※事前に申し込みが必要です。			食生活の見直し、病気予防の食事の取り方などの個別相談（治療食の相談はできません）
	歯の相談 ★要予約				歯や口の健康についての個別相談
	保健師による 訪問相談 ★要予約			40歳以上で療養上の保健指導が必要な市民またはその家族	病気および健康増進に関する訪問相談
	歯科衛生士による 訪問口腔衛生相談 ★要予約			40歳以上の要介護状態またはそれに準ずる状態にある市民	歯や口の健康についての訪問相談
	管理栄養士による 訪問栄養相談 ★要予約				食生活の見直し、病気予防の食事の取り方などの訪問相談（治療食の相談はできません）

■ 定期予防接種の再接種費用の助成

※骨髄移植手術などにより免疫が消失した子どもの再接種費用を助成します。※回数・間隔を規定通り終えた定期予防接種の再接種に限ります。
※再接種する前に申請が必要です。　※詳しくは市ホームページをご覧いただくか、保健センターへお問い合わせください。

名称	対象者	対象期間	助成金額
定期予防接種の 再接種費用の助成	以下の全てに該当する方 ・江南市に住民登録のある方 ・骨髄移植手術などにより、接種済みの定期予防接種の効果が期待できないと主治医に判断された方 ・再接種時に、以下の年齢に達するまでの方 BCG（4歳）、小児の肺炎球菌感染症（6歳）、ヒブ感染症（10歳）、五種混合（15歳）、四種混合（15歳）、その他（20歳）	再接種を受けた年度の3月31日まで（土曜・日曜日の場合は前日まで）	接種費用の全額（上限あり）

■ かかりつけ医を持ちましょう

現在、国の方針で大きな病院とかかりつけ医の機能分担を推進しています。健康保険法では、大きな病院を紹介状なしで受診するときに診察料に追加して支払う「選定療養費」が定められており、窓口での医療費負担も多くなる場合があります。近くの開業医などをかかりつけ医に持つとともに、体調が悪いと感じたときは、まずはかかりつけ医の診療を受けましょう。
選定療養費の一例（令和7年8月時点）　江南厚生病院　7700円、総合犬山中央病院　2750円、さくら総合病院　1650円

■ 一般不妊治療費の助成・特定不妊治療費の助成・不育症治療費の助成

※以下の内容を満たさなくても、助成対象となる可能性があります。　※詳しくは市ホームページをご覧いただくか、保健センターへお問い合わせください。

名称	対象者	助成内容	助成金額	申請期限
一般不妊治療費の助成	以下の全てに該当する方 ・産婦人科などで一般不妊治療（不妊検査、タイミング療法、ホルモン療法、人工授精等）を受けた方 ・戸籍上の夫婦で治療期間かつ申請日に江南市に在住する方	保険適用外の一般不妊治療に係る検査および治療費	自己負担額の2分の1で1年度上限4万5千円。（ただし24か月で通算9万円まで） ※助成を開始した診療月から通算24カ月が助成期間となります。	令和8年3月31日㈫ ※対象期間は、令和7年3月～令和8年2月診療分
特定不妊治療費の助成	指定医療機関で特定不妊治療（先進医療を含む体外受精および顕微授精または付随する男性不妊治療）を受けた方 ※指定医療機関とは、日本生殖医学会が認定する生殖医療専門医が所属する医療機関です。	保険適用外の特定不妊治療に係る治療費	自己負担額（上限10万円）を1回限り	
不育症治療費の助成	指定医療機関の生殖医療専門医に不育症であると診断された夫婦 ※指定医療機関とは、日本生殖医学会が認定する生殖医療専門医が所属する医療機関です。	次の①または②もしくはその両方に該当する不育症治療費などのうち、江南市に住所を有する期間内に保険適用外で実施したもの ①指定医療機関で受けた不育症検査 ②指定医療機関または指定医療機関より紹介された医療機関で受ける不育症治療	自己負担額（上限15万円）を1回限り ※治療を開始した日から、出産（流産、死産含む）または医師の判断により当該治療が終了する日までが助成期間となります。	

■ 子どもの予防接種

※江南市に住民登録のある方が対象です。
生後2カ月ごろに乳児期に開始する予防接種の予診票を郵送しています。転入した方や予診票がない方は親子健康手帳（母子健康手帳）をお持ちください。やむを得ない事情で保護者が同伴できない場合は、お子さんの健康状態の分かる親族などの同伴が可能です。その場合は、保護者の委任状（保健センター、市ホームページに用意）が必要です。

■ お母さんと子どもの健康

※保健センターを利用するときは、親子健康手帳（母子健康手帳）をお持ちください。
※江南市に住民登録のある方が対象です。
※乳幼児健診時の託児はありません。

	名称	対象者	実施日	受付時間	実施時間	予約受付	定員	内容など
健診	4カ月児健康診査	令和7年5月1日～12日生まれ	9月11日㈭	13:00～13:45	13:00～ ※健診の所要時間は90～120分です。	予約不要 ※日程変更を希望する場合はご連絡ください。	―	生後6カ月未満で未受診の方も可 ※同時に産婦歯科健康診査を実施します。
		令和7年5月13日～31日生まれ	9月25日㈭					
	1歳6カ月児健康診査	令和6年2月1日～13日生まれ	9月10日㈬					2歳未満で未受診の方も可 ※フッ化物塗布があります。
		令和6年2月14日～29日生まれ	9月24日㈬					
	3歳児健康診査	令和4年9月1日～15日生まれ	9月1日㈪					4歳未満で未受診の方も可 ※フッ化物塗布があります。
		令和4年9月16日～30日生まれ	9月22日㈪					
	2歳児歯科健康診査	令和5年9月1日～13日生まれ	9月5日㈮		13:00～ ※健診の所要時間は60～90分です。			2歳4カ月未満で未受診の方も可 歯科診察、ブラッシング指導、フッ化物塗布、歯科・栄養・育児相談など
		令和5年9月14日～30日生まれ	9月26日㈮					
教室	ハッピーパパママ教室 妊娠・出産編 ★要予約	妊婦とその夫（パートナー）	9月4日㈭	9:15～9:30	9:30～11:40	受付中	10組（先着順）	歯科衛生士･管理栄養士による講話、お父さんの妊婦体験、マタニティ体操、助産師との座談会、パパママ交流会、「妊娠、出産、子育て何でも聞いちゃおう！話しちゃおう！」、陣痛を乗り切るための呼吸法、マッサージ法
			11月6日㈭			9月1日㈪～ウェブ予約（ホームページをご確認ください。）		
	ハッピーパパママ教室 育児編 ★要予約	妊婦とその夫（パートナー）	10月4日㈯	午前の部 9:15～9:30	9:30～11:30		各12組（先着順）	育児体験（抱っこ、おむつ換え、もく浴）など
				午後の部 13:15～13:30	13:30～15:30			
	産後リフレッシュ教室 ★要予約	令和7年6月～7月生まれの子とその保護者	9月25日㈭	9:15～9:30	9:30～11:45		15組（先着順）	リフレッシュ体操・ベビーマッサージなど
	離乳食講習会（前期）	5～8カ月児とその保護者	9月12日㈮	10:15～10:30	10:30～11:15	予約不要	―	離乳食の話、歯の話
			10月10日㈮					
	離乳食講習会（後期）	9カ月～1歳6カ月児とその保護者	9月2日㈫					離乳食の話
			10月7日㈫					
	歯～ピカ教室 ★要予約	①令和6年7月～9月生まれの子とその保護者	9月16日㈫	9:15～9:30	9:30～10:20	9月1日㈪～電話・窓口で	各5組（先着順）	むし歯予防の話、ブラッシング指導など ※①②のどちらか1回のみの参加です。
		②令和6年3月～6月生まれの子とその保護者		10:20～10:30	10:30～11:20			
相談	すくすく相談 身体計測のみ	乳幼児とその保護者	9月19日㈮	9:00～10:30の中で予約時に指定された時間		予約不要	―	身体計測
	すくすく相談 育児相談							身体計測や子育て相談など
	すくすく相談 はみがき相談 ★要予約					9月1日㈪～電話・窓口で	6組（先着順）	歯磨きに関する個別相談
	すくすく相談 卒乳相談 ★要予約						4組（先着順）	卒乳に関する個別相談
	すくすく相談 離乳食・栄養相談 ★要予約						8組（先着順）	離乳食・食事・おやつに関する個別相談
	親子健康手帳（母子健康手帳）交付およびおめでとう相談	医療機関などで妊娠届出書を発行された方	月曜～金曜日（祝日除く）	9:00～12:00		予約不要	―	親子健康手帳（母子健康手帳）、妊婦健康診査受診票の交付など（マイナンバーの分かる物をお持ちください。） ※低所得妊婦の方は初回産科受診料の助成制度があります。
	こんにちは赤ちゃん訪問	生後4カ月までの子とその保護者	随時					子育て情報などを家庭に届けに伺います。
	助産師による訪問相談 ★要予約					随時		授乳・育児などに関する相談、体重測定など
	保健師による訪問相談 ★要予約	妊産婦･乳幼児						健康・育児・発達などに関する訪問相談

※フッ化物塗布について
1歳6カ月児健康診査、2歳児歯科健康診査、3歳児健康診査では、希望するお子さんにフッ化物塗布を行います。事前に歯磨きをしてお越しください。また、フッ化物塗布後30分は飲食ができませんので、塗布前に水分補給ができるようお茶などをお持ちください。
★は予約制。予約開始日の午前8時30分から予約受け付けします。

■ 養育医療の申請

指定養育医療機関に入院中の未熟児などで、医師が入院養育を必要と認めた方が対象です。
入院中に必要書類をそろえて申請してください。詳しくは保健センターへお問い合わせください。

■ こども家庭センター（妊娠・出産について）

こども家庭センターとは、妊娠・出産・子育ての身近な相談窓口です。保健師や助産師の資格を持つ専門の職員が対応し、妊娠準備期から子育て期を切れ目なくサポートしていきます（オンライン相談も可）。
問合せ　こども家庭センター（☎56-4120）月曜～金曜日　午前8時30分～午後5時15分

■ こうなん健康マイレージ

※アプリ「あいち健康プラス」で参加できます。
市内在住、在勤または在学の方の健康づくりを応援する健康マイレージ事業を実施しています。健康づくりに関する取り組みとイベント･健（検）診を合わせて40ポイントためると県内の協力店で利用できる優待カード「まいか」と参加賞（抽選で200人）がもらえます。ポイントカードまたはアプリ「あいち健康プラス」で参加できます。詳しくは、市ホームページかチラシ（保健センター、市役所、各支所などに用意）をご覧ください。

■ 低体重児の届け出

2500g未満の赤ちゃんが生まれたら、速やかに保健センターへ届け出てください。

9月の生活情報

ごみカレンダー 分別ごみ、粗大ごみ（戸別収集）

	収集地区	期日
1	古知野区全域	8(月) 22(月)
2	石枕、山王、山王北、前野、布袋区全域、大海道、寄木、安良、今市場、力長、木賀東、下山、西布	10(水) 26(金)
3	五明、小郷、曽本、小折本町、東町、田代、小折町、南山、天王町、北山	9(火) 24(水)
4	赤童子西（大間町を含む）、赤童子東、北野、尾崎、木賀本郷、木賀町、中奈良、ナビタウン江南Ⅱ	5(金) 25(木)
5	東野、上奈良、河野、松竹、前飛保	2(火) 17(水)
6	島宮、県営島宮住宅、藤ヶ丘（1棟～54棟）、県営松竹住宅、パークシティ江南、マーメイドタウン江南	3(水) 18(木)
7	神明、生原、四ツ谷、本郷、南野、藤ヶ丘（55棟～216棟）、後飛保	4(木) 19(金)
8	草井、小杁、慈光堂、小脇、村久野、鹿子島	1(月) 12(金)
9	砂場、宮後中、宮後東、江森、山尻、勝佐、和田、般若、中般若	11(木) 30(火)
10	飛高、高屋、野白町、宮後上、大松原自治区	16(火) 29(月)

市税などの納期限

市税など	区分	納期限
国民健康保険税※	第2期	9月30日(火)
介護保険料		
後期高齢者医療保険料		
下水道受益者負担金		

・口座振替をご利用の方は納期限の日に振替納付します。
・※の税は、コンビニやスマホ決済アプリでも納付できます。

スポーツ施設の先行予約

施設名	日付	時間	対象者
各グランド	9月20日(土)	9:30~	市内在住者に限る
各テニスコート		13:30~	

休日急病診療所
（北野町川石25-12☎56-4112）

診療日	受付時間	診療科目
7(日)、14(日)、15(祝)、21(日)、23(祝)、28(日)	8:30 ～ 11:30 （診療は9:00 ～）	内科、小児科、外科、歯科 ※歯科は午前中のみ
	13:30 ～ 18:30 （診療は14:00 ～）	

※発熱、咳、喉の痛みなどの症状で受診を希望する方は、事前に電話予約したうえで受診してください。
※マイナ保険証（健康保険証）、各種医療証（こども医療受給者証など）をお持ちください。
※応急処置を施す診療所のため、他の医療機関を紹介することがあります。また、時間外は、救急医療情報センター（☎0586-72-1133）をご利用ください。
※天候による休診は、受付時間内に電話でお問い合わせを、診療日の医師・歯科医師は、市ホームページをご覧ください。

市役所の便利な利用法(市役所の開庁日時：月曜～金曜日 午前8時30分～午後5時15分（祝休日は除く））

市役所の窓口が開いている時間にお越しになれないときは、下表の方法をご利用ください。
※請求できる方、受取時に必要なものなどの要件がありますので、利用するときは必ず事前に担当課までお問い合わせください。

	請求できるもの	日時・場所および請求方法	担当課
日曜市役所	〈市民サービス課〉 戸籍全部（個人）事項証明書（戸籍謄・抄本）、住民票の写し、印鑑登録証明書（郵送請求不可）、その他証明書 〈税務課〉 課税所得証明書、納税証明書、固定資産関係証明書	14日(日)、28日(日)（毎月第2・第4日曜日）8:30 ～ 12:30 市民サービス課、税務課、収納課 ※市民サービス課でのマイナンバーカードの受け取り、更新手続きは事前予約が必要です。 ※収納課では、納税相談、市税などの受け取りを行っています。	市民サービス課 （内線221） 税務課 （内線262） 収納課 （内線272）
郵送請求		「交付申請書（郵送用）」（市ホームページに用意）、手数料（定額小為替に限る）、運転免許証などの本人確認書類の写し、返信用封筒（返送先を記入し切手貼付したもの）を郵送してください。自宅に返送します。 ※定額小為替は郵便局で購入することができます。 ◀市民サービス課への交付申請書はこちら　◀税務課への交付申請書はこちら	
スマート申請	〈市民サービス課〉 戸籍謄・抄本、戸籍の附票の写し、独身証明書、身元証明書、住民票の写し 〈税務課〉 課税所得証明書、納税証明書、完納証明書、固定資産評価証明書・固定資産公課証明書、無資産証明書	オンラインで証明書の発行を申請できます。 スマホアプリ内で手数料と郵送料の支払いをクレジットカードで行うことができ、手続き完了後、自宅へ証明書を郵送します。 必要なもの：スマホ、マイナンバーカード、クレジットカード ◀詳しくはこちら	

9月の催し物

市民カレンダー

1(月)	
2(火)	
3(水)	
4(木)	
5(金)	
6(土)	
7(日)	
8(月)	※フラワーパーク江南休園日
9(火)	
10(水)	※すいとぴあ江南休館日
11(木)	※図書館休館日
12(金)	
13(土)	
14(日)	日曜市役所開設 （8:30 ～ 12:30　市民サービス課、税務課、収納課）
15(祝)	
16(火)	※Home&nicoホール・歴史民俗資料館休館日 水曜会絵画展（～ 22日　市役所西分庁舎）
17(水)	※布袋ふれあい会館休館日
18(木)	
19(金)	
20(土)	
21(日)	
22(月)	
23(祝)	
24(水)	
25(木)	※図書館休館日
26(金)	
27(土)	
28(日)	日曜市役所開設 （8:30 ～ 12:30　市民サービス課、税務課、収納課）
29(月)	
30(火)	

Home&nicoホール
（午前9時～午後9時30分☎55-2321）
詳しくは主催者へお問い合わせください。

場所	内容	期日	開演時間	入場方法	主催者(問合せ)
小ホール	かなみ音楽教室ピアノ・エレクトーン発表会	14(日)	10:30	無料	かなみ音楽教室 ☎090-5453-5571
	布袋老人クラブ連合会布袋労連生きがい芸能発表会	17(水)	13:00	無料	布袋老人クラブ連合会久村 ☎090-4468-1309
	ピアノ発表会	21(日)	11:00	無料	内山 ☎090-9903-9117
	あみの会音楽教室あみの会　ピアノ・エレクトーン発表会	28(日)	15:00	無料	あみの会音楽教室 ☎058-370-2556
大ホール	江南ウインドアンサンブルサロンコンサート	14(日)	14:00	有料	KWE事務局 konanwind.info@gmail.com
	SUMMER STYLE AWARD	20(土)	13:00	有料	SUMMER STYLE AWARD事務局 info@s-s-a.JP
	山田満重バレエ研究所山田満重創作舞踊の会	21(日)	16:00	要整理券	山田 ☎090-8150-1810
	こうなん名フィルコンサートデュアルコンチェルトシリーズ2	28(日)	16:00	有料	（一社）江南プレミアム音楽倶楽部 ☎080-7686-6145
展示室	江南絵画愛好会江南絵画愛好会作品展	25(木)	11:00 ～ 17:00	無料	江南絵画愛好会 亀山 ☎090-1236-7305
		26(金)、27(土)	9:00 ～ 17:00		
		28(日)	9:00 ～ 16:00		

江南市役所西分庁舎
（月曜～金曜日…午前8時30分～午後5時15分
催し物期間中の土曜・日曜日、祝休日…午前9時～午後5時　内線225）

内容	期間
水曜会絵画展	16(火)～ 22(月)

人口（7月末日現在）	9万7831人 男4万7993人 女4万9838人
世帯数（7月末日現在）	4万3517世帯
出生届出件数（7月）	58件
高齢化率（7月末日現在）	28.2%
人身事故件数（令和7年累計）	203件 死亡0人 重傷者5人 軽傷者233人
物損事故件数（令和7年累計）	1443件

令和7年10月1日(水)から、窓口・電話受付時間が変わります。

窓口・電話受付時間　変更後 **9:00~16:00**
※緊急の場合は、上記時間外でも対応します。

対象施設　市役所本庁舎、西分庁舎、各支所、環境事業センター、保健センター、こども家庭センター、下般若配水場、子育て支援センター

日曜市役所 **9:00~12:30**

広報紙へのご意見ご感想をお寄せください

読んだ感想や、こんなことを取り上げてほしいなどのご意見を二次元コードからお寄せください。

広報こうなんは、植物油インキを使用しています。

このページは「広報こうなん」有料広告のページです。

江南市の光インターネット
starcat光

地元密着

家中まるごと つないじゃえ!!

スターキャット つながる PROJECT

江南HAPPY計画

スターキャットは光インターネットで 江南の皆さまをHAPPYに!!

携帯電話の利用料割引で

気軽にお喋り!!

家族とつながる!!

お持ちのスマホがネットとセットで 割引

月額が抑えられて

節約につながる!!

大好きな旅行に行けるかも!?

ネット回線2Gが超安い! 月額880円(1年間)

スターキャットなら スマホ代の節約につながる!!

スマホ各社の料金がセット割でお得に!!

※各携帯電話会社へお申込が必要です。

au	UQ mobile	SoftBank	Y!mobile	docomo
auスマートバリュー	自宅セット割	おうち割 光セット	おうち割 光セット(A)	ドコモ光セット割
※適用には各種条件があります。※別途料金や契約にかかる費用などがあります。	※適用には各種条件があります。※別途料金や契約にかかる費用などがあります。	※詳細はソフトバンク Webサイト及び「おうち割 光セット提供条件書」をご確認ください。	※詳細は、ワイモバイルWebサイト及び「おうち割 光セット(A)」提供条件書をご確認ください。	※適用には各種条件があります。※別途料金や契約にかかる費用などがあります。

■特典適用について／本申し込みは、弊社が用意するタブレットなどでの申し込み締結をもって完了となります。各特典には契約約束期間がございます●契約約束期間12ヶ月 特典名:インターネット新規加入キャッシュバック、専門チャンネル新規加入キャッシュバック、工事費実質無料特典(集合)。●契約約束期間24ヶ月　特典名:他社インターネット違約金全額キャッシュバック、メッシュWi-Fiプレゼント、工事費実質無料特典(戸建)。●契約約束期間36ヶ月 特典名:880円。特典その他諸条件詳細につきましてはキャンペーン特設サイトでご確認いただくか、フリーコールまでお問合せ下さい。※インターネットはベストエフォート型のサービスであり、通信速度を保証するものではありません。回線を複数の加入者様で共有するため、ネットワークの状況により伝送速度が低下することがあります。※設備の状況などによりサービスをご利用いただけない場合があります。予めご了承ください。※記載金額には、消費税が含まれております。

STARCAT お電話によるお問い合わせ 受付時間:日・祝除く 9:00〜18:00 フリーコール 0120-181-374

広告の内容に関する問い合わせは、直接広告主へお願いします。

Konan 広報こうなん 令和7年9月号 No.1133
発行/江南市 企画・編集/企画部秘書人事課
〒483-8701 江南市赤童子町大堀90 ☎0587-54-1111