1：2,500

江南市都市計画基本図 No. 10

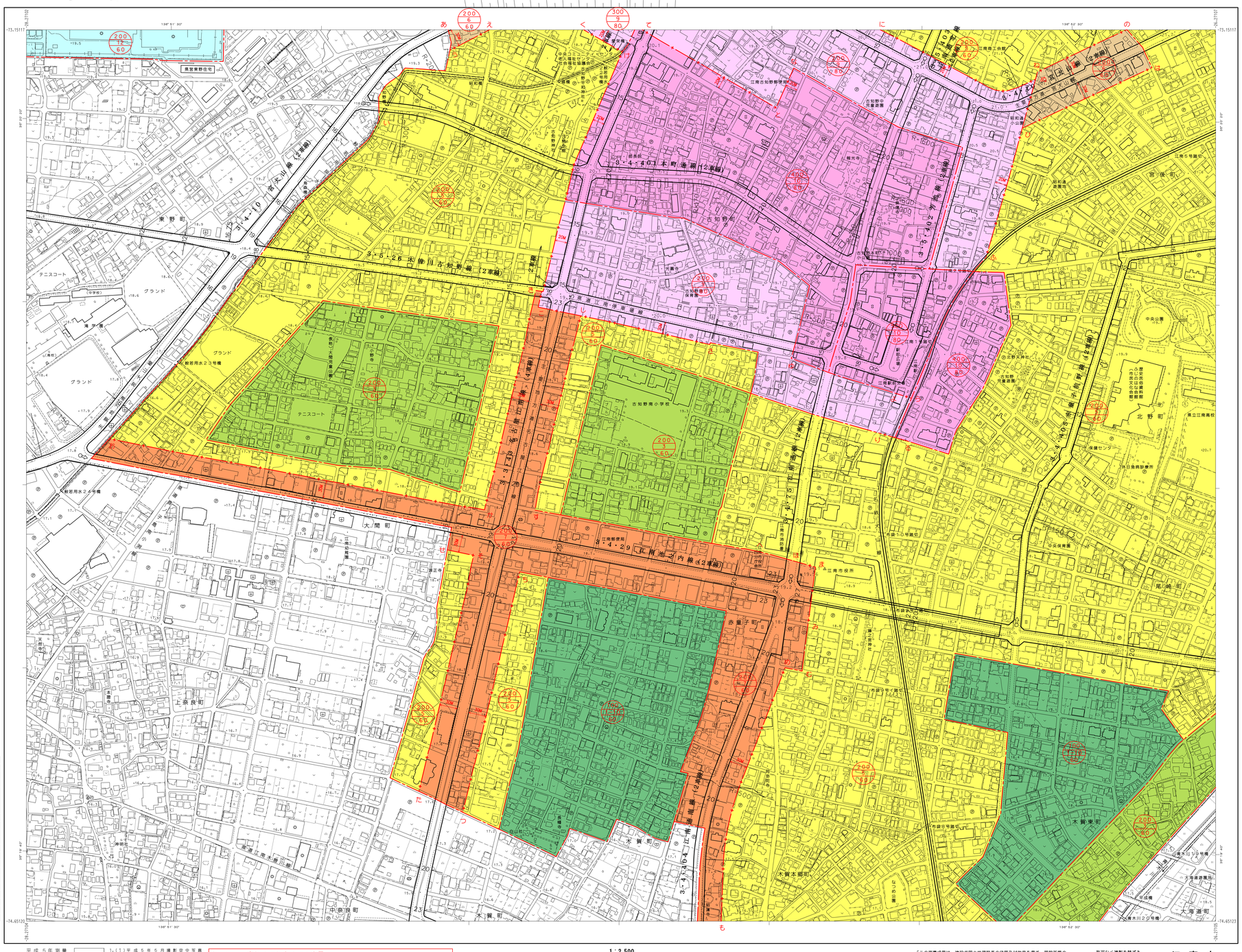

岐阜県
各務原市
1 2 3 4 5 6 7 8 9 10 11 12 13 14 15 16
扶桑町
大口町
犬山市
岩倉市
愛知県

記号

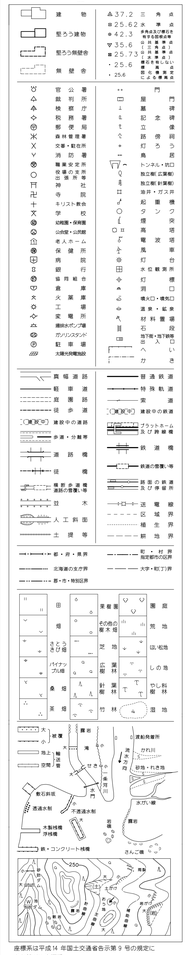

凡例

番号	用途地域名
1	第1種低層住居専用地域
2	第2種低層住居専用地域
3	第1種中高層住居専用地域
4	第2種中高層住居専用地域
5	第1種住居地域
6	第2種住居地域
7	準住居地域
8	田園住居地域
9	近隣商業地域
10	商業地域
11	準工業地域
12	工業地域
13	工業専用地域

※第1種低層住居専用地域は高さ制限10m

平成 5年測量
平成11年修正
平成18年修正
平成24年修正
平成29年修正
令和 4年修正

1.(1)平成 5年 6月撮影空中写真
(2)平成 5年 7月現地調査
2.(1)平成11年 7月撮影空中写真
(2)平成11年 9月現地調査
3.(1)平成17年 4月撮影空中写真
(2)平成17年10月現地調査
4.(1)平成23年 1月撮影空中写真
(2)平成23年 9月現地調査
5.(1)平成25年 1月撮影空中写真
(2)平成25年 8月現地調査
6.(1)令和 3年 1月撮影空中写真
(2)令和 3年 7月現地調査

あ～い　古知野町と東野町の字界
う～え、ね～の、は～ひ
　都市計画道路3・4・10一宮犬山線の道路端より30M
お～か、せ～そ
　都市計画道路3・4・29江南池之内線の道路端より30M
か～き、し～す、そ～た、ち～つ
　都市計画道路3・3・43名古屋江南線の道路端より30M
こ～け　都市計画道路3・3・43名古屋江南線の道路端より20M
こ～さ　都市計画道路3・5・26木曽川古知野線の道路端より20M
に～ぬ　都市計画道路3・4・10一宮犬山線の道路端より20M
め～も　都市計画道路3・4・404江南通線の道路端より30M
　き　へ～ほの延長とむ～みの延長の交点
く～け、て～と、と～な、ね～ふ
　道路端より20M
　ら　ゆ～よの延長と鉄道中心線の交点
り～る　道路中心線と交差点中心の見通線

1：2,500
0 50 100 200 300 400 500M

「この測量成果は、建設省国土地理院長の承認及び助言を得て、同院所管の測量標及び測量成果を使用して得たものである。（承認番号）平 5　部公　第1023号」
「この測量成果は、建設省国土地理院長の助言をうけて得たものである。（助言番号）平11　部公　第87号」
「この測量成果は、国土交通省国土地理院長の承認及び助言を得て同院所管の測量標及び測量成果を使用して得たものである。（承認番号）平17　部公　第26号」
「この測量成果は、国土地理院長の助言をうけて得たものである。（助言番号）平23　部公　第215号」
「この測量成果は、国土地理院長の助言をうけて得たものである。（助言番号）平28　部公　第48号」
「この測量成果は、国土地理院長の助言を受けて得たものである。（助言番号）令 3　部公　第70号」

許可なく複製を禁ずる。

江南市
アジア航測(株)

座標系は平成14 年国土交通省告示第 9 号の規定に
よる第 Ⅸ 系 直角座系
投影は横メルカトル図法
図郭に表示してある座標値は千Mメートル単位
方眼は 0.5千Mメートル間隔
図郭に表示してある経緯度目盛は1分間隔
高さの基準は東京湾の平均海面
等高線の間隔は2メートル
「平面直角座標値は、世界測地系に対応」

No. 10