

広報

こうなん

Konan Newsletter

No.1097
令和4年

9月号

江南市 × SDGs SDGs でつながるまちづくり

SUSTAINABLE DEVELOPMENT GOALS

江南市は持続可能な開発目標 (SDGs) を支援しています。



江南市公式ホームページ



左の二次元コードをご利用ください

IDの付いた記事は、市ホームページ「ページIDから検索」で直接ページを表示できます

- 2~3 ... 特集 江南市×SDGs SDGsでつながるまちづくり
- 4 ... みんなで決めよう、図書館ロゴマーク。
- 5 ... 江南市民花火大会2022

新型コロナウイルス感染症の影響で、掲載している事業が中止・延期となる場合があります。最新情報は市ホームページをご覧ください。
ID1006399

暮らしが*花ひらく生活都市。

特集 江南市 × SDGs

SDGsでつながるまちづくり

「SDGs (エス・ディー・ジーズ)」という言葉を知っていますか？

今世界は、飢餓、気候変動、差別などさまざまな問題に直面しています。これらの問題を全世界で協力し合っ
て解決し、全ての人たちが幸せに暮らし続けられる世界をつくるため、平成 27 年 9 月に国際連合で採択された、
世界共通の 17 の国際目標が「SDGs」です。

「誰一人取り残さない」持続可能でよりよい社会の実現をするため、SDGs を理解し、私たちに今何ができるの
か、一緒に考えてみましょう。

「SDGs」ってなに？

地球上で起きているさまざまな問題を、世界が協力して解決するために掲げられた、17 の国際目標です。
「Sustainable Development Goals」の略称で、「持続可能な開発目標」と訳します。

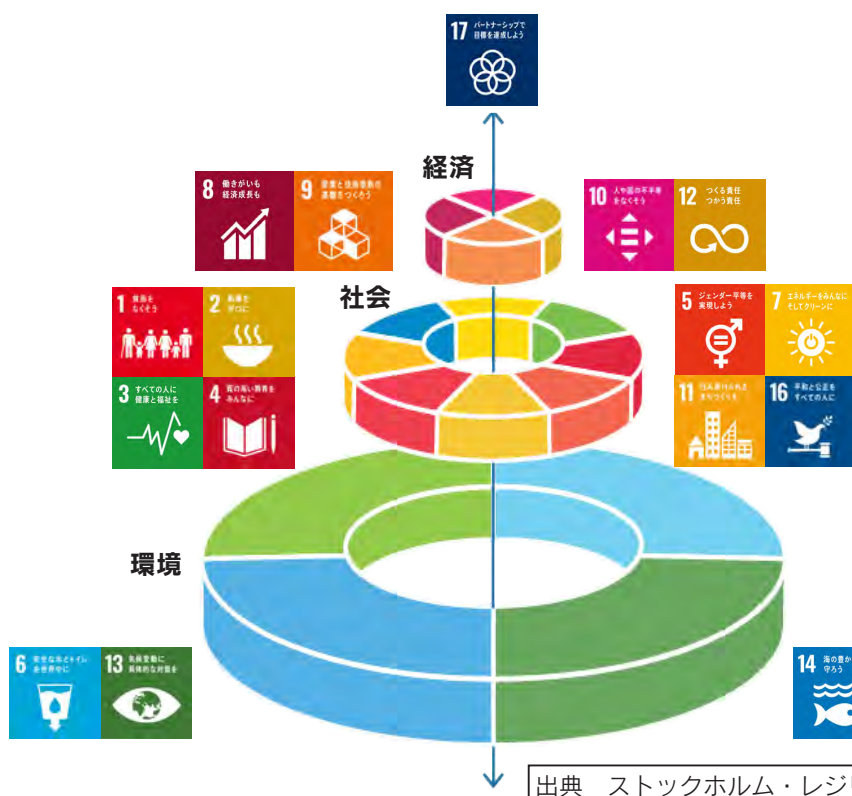

SDGs の考え方を理解しよう

左図の「SDGs ウェディングケーキモデル」は地球環境の基盤の上に、人類社会があり、そして経済が成り立っていることを表しています。

17 の目標は、これら 3 つの分野に分けられ、それぞれ達成するためには、全ての人たちが協力する「パートナーシップ」が大切であると示しています。



Point!

環境・社会・経済が互いに
支え合うことが大事

出典 ストックホルム・レジリエンス・センター

江南市も SDGs の取り組みを推進しています



カウンターサインの設置



エコカーによる蓄電池の利活用



男女共同参画セミナーの開催

江南市は、SDGs を通じたまちづくりを推進することで、市の将来像「地域とつくる多様な暮らしを選べる生活都市」の実現を目指しています。

SDGs の意識を高めよう「SDGs 週間（グローバル・ゴールズ・ウィーク）」

SDGs が採択された 9 月 25 日を含む約 1 週間は、毎年「SDGs 週間（グローバル・ゴールズ・ウィーク）」とされており、世界各国でイベントなどが開催されています。
これを機会に私たちに今なにができるのか、一緒に考え、そして行動してみませんか。

今日から私たちにもできる、身近なSDGs！

経済

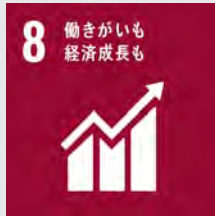

8 働きがいも経済成長も
買い物は地元でしょう。地産地消は地域の活性化につながるよ。



12 つくる責任 つかう責任
食べ残しをしないようにしよう。買い物にはマイバックを持って行こう。ごみを減らす生活をしよう。

社会



3 すべての人に健康と福祉を
お出かけは、徒歩や自転車でしょう。適度な運動は健康につながるよ。健康診断、検診を定期的に受診しよう。



5 ジェンダー平等を 実現しよう
性別だけで、家事や仕事を決めるのはやめよう。



7 エネルギーをみんなにそしてクリーンに
限りあるエネルギーをみんなで作るよう、節電しよう。公共交通機関を使ったり、アイドリングストップを心掛けよう。

生活の中でちょっといいことをすれば、それがSDGsなんだ。難しく考えなくていいんだよ。

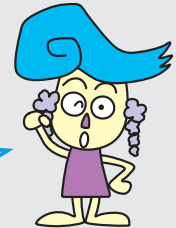

環境



14 海の豊かさを守ろう
海の生き物を守るために、使い捨てプラスチック製品の使用を抑えたり、海岸や河川の美化活動に参加しよう。



15 陸の豊かさを守ろう
環境に配慮した製品を選んだり、植林活動や自然観察会などに参加しよう。



さらに詳しく「SDGs」について知りたい方へ



市の「SDGs 専用ページ」をご覧ください。

新発売！藤花ちゃん SDGs 缶バッジ！！

SDGs をテーマにした 4 種類の藤花ちゃん缶バッジを販売します。

場所 地方創生推進課

料金 1 個 100 円

缶バッジを付けて、みんなで一緒に SDGs に取り組もう！



PLAN-01



江南市の「江」。
さんずいへんは木曾川をイメ
ジ、つくりの「エ」は垂れ下が
る藤の花をイメージしています。

本棚を上から見た図をモチーフ
にしています。カラーは藤の花
と木曾川の清流。江南のひらが
な表記の「こ」を表現しています。

PLAN-02



図書館
みんなの
つくる
みんな
で

みんなで決めよう、図書館ロゴマーク。 4つのプランから、これぞ！という案に投票してください

「Konan」の「K」と「n」を
表現し、本の背表紙をイメージ
しています。下部の3本のライ
ンは、木曾川の清流、藤の花
をイメージするとともに、情報・
連携・地域交流の3本ラインを
表現しています。

PLAN-03



PLAN-04

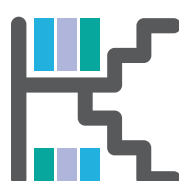

新図書館が入る2フロアを階段
イメージにて表現し、江南の「K」
を組み入れました。
藤の花や自然豊かな大地、木
曾川の色をイメージした BOOK
で表現しました。

図書館ホームページ(<https://lib-konan.aichi.jp/>) から投票することができます。
また、図書館、市役所ロビー、各支所、古知野東・西公民館、古北にじろ会館、布袋南部・
宮田学供に設置してある投票箱に直接投票することもできます。
投票締切 10月10日(祝)
発表 12月ごろ(図書館ホームページで発表します)
問合せ 図書館(☎ 56-2306)



消防署からののお知らせ



問合せ 消防署 (☎ 55-2258)

「救急の日 2022」を開催します

救急の日(9月9日)と救急医療週間(9月9日を含む1週間)に、全国的に応急手当や救急に関する行事が行われます。江南市においても、「救急の日 2022」を開催します。

日時 9月11日(日)午前9時30分～午後4時

場所 ヴィアモールアピタ江南西店(1階ヴィアコート)

体験コーナー

- 胸骨圧迫(心臓マッサージ)の体験
- AED(自動体外式除細動器)の取り扱い体験

健康チェック

健康機器を使用した健康チェック(健康づくり課)
※こんな健康マイレージポイント対象事業

住宅防火コーナー

住宅用火災警報器の展示、住宅防火の啓発



市ホームページで応急手当の講習会やAEDの取り扱いを紹介しています。

全国版救急受診アプリ(愛称「Q助」)をご活用ください

急な病気やけがをしたときに、該当する症状を画面上で選択していくと、緊急度に応じた必要な対応が、緊急性をイメージした色とともに表示されます。

(例)「いますぐ救急車を呼びましょう」「緊急ではありませんが、医療機関を受診しましょう」



▲ダウンロードはこちらから



江南市民花火大会 2022

問合せ 江南市民花火大会実行委員会 2022（一般社団法人江南青年会議所事務局内）
（☎ 080-4523-9356（土曜・日曜日、祝日を除く 午前10時～午後4時））
※花火大会当日の開催に関する問い合わせ専用電話
（☎ 050-3665-9647 自動音声（当日午前10時～午後8時））

日時 10月1日(土)午後7時～8時予定（小雨決行 予備日10月2日(日)）

場所 すいとびあ江南および周辺河川敷

詳しくは、江南市民花火大会フェイスブック、またはホームページをご覧ください。



Facebook



ホームページ

新型コロナウイルス接触確認アプリ（COCOA）のダウンロードにご協力ください。



App Store



Google Play

周辺道路の規制を行います

開催当日は、午後5時から会場周辺道路の規制を行います。詳しくは、江南市民花火大会実行委員会2022へお問い合わせください。

場所取りを禁止します

通行する方の安全対策のため、開催日前日までに会場内で場所取りがされている場合、撤去することがありますのでご協力ください。

臨時駐車場について

すいとびあ江南の周辺河川敷に用意する臨時駐車場をご利用の方は、会場整備協力金（1台につき1000円）をお願いします。
※数に限りがあるため、できる限りシャトルバスや公共交通機関をご利用ください。

シャトルバスを運行します

開催当日はシャトルバスを運行します。交通渋滞や駐車場不足となりますので、ご利用ください。

※花火大会が順延した場合は、シャトルバスも順延

運行時間

- 行き…午後4時～6時30分
- 帰り…花火終了後、すいとびあ江南から随時運行

運行コース 宮田コース（右図）

運行料金 1回300円（小学生以上）

※路線バスとは料金が異なります。

シャトルバス運行図

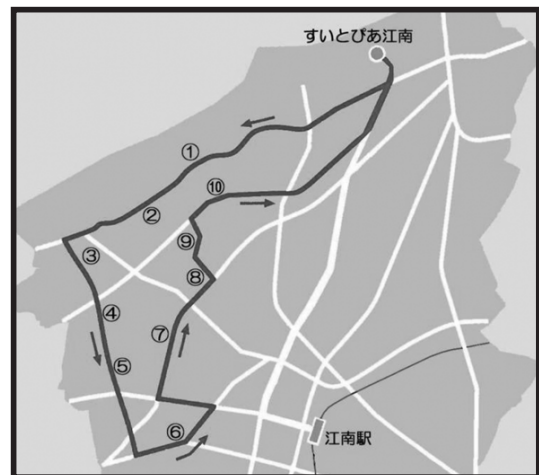

すいとびあ江南⇄宮田周辺（15分間隔）

- ①宮田神明町交差点東側
- ②宮田町生原「生原公民館」北側
- ③宮田町平和「弘盛自動車」前
- ④後飛保町西町交差点南側
- ⑤松竹町西松竹交差点南側
- ⑥「平和堂江南店」北側
- ⑦「ヴィアモールアピタ江南西店」前バス停
- ⑧「曼陀羅寺公園駐車場」前
- ⑨「江南団地藤ヶ丘区ふれあい交番」北側
- ⑩村久野町藤里交差点西側

クリーンアップキャンペーン参加者募集

まちづくり江南市民会議では、花火大会翌日に、すいとびあ江南周辺を清掃していただける方を募集します。

日時 10月2日(日)午前7時～（花火大会が順延の場合は3日(月)）

集合場所 すいとびあ江南芝生広場

※軍手などは各自でお持ちください。

※申し込み不要。当日直接会場へお越しください。

「江南無農薬野菜グルメフェスティバル」同日開催

市内で活躍する飲食店やキッチンカーが集い、市の魅力である無農薬野菜を使用した料理を販売します。

日時 10月1日(土)午後2時～8時15分（花火大会が順延の場合は、合わせて順延）

場所 すいとびあ江南正面駐車場、玄関前

※食べ歩きは禁止となっています。飲食する場合は、飲食スペースをご利用ください。

問合せ 一般社団法人江南青年会議所 山腰正人（☎ 090-7952-7395）

令和5年4月1日採用

江南市職員採用候補者試験(追加)

問合せ 秘書政策課 (内線 296)

職種・区分、受験資格など

職種・区分	採用予定人員	受験資格	
		学歴等	年齢
事務職 (土木)	2人	大学で土木課程を専攻した方(令和5年3月までに卒業見込みの方を含む)	平成7年4月2日以降に生まれた方
事務職 (土木・実務経験者)		大学卒で民間企業等の正規職員として、令和4年8月末までに通算して5年以上の実務経験がある方	昭和62年4月2日以降に生まれた方
保健職	2人	保健師資格を取得または令和5年3月までに取得見込みの方	昭和55年4月2日以降に生まれた方

第1次試験

10月16日(日)

最終合格発表

11月下旬予定

申込

9月5日(月)～16日(金)(必着)に、郵送または直接秘書政策課(〒483-8701(住所不要))へ。

※詳しくは、江南市職員採用候補者試験募集要項をご覧ください。

募集要項、申込書、受験票は秘書政策課、市ホームページに用意しています。



パート職員(会計年度任用職員)を募集します

※記載している時間給は、学歴、職歴および給与改定などにより変動する場合があります。また、勤務形態の変更により勤務時間に変更となる場合があります。

職種	土木作業員	学校校務員
勤務場所	市内	各小・中学校
勤務内容	道路の維持管理に関する業務およびその他土木課が定める業務(側溝蓋など重量物の積み下ろし作業あり)	清掃、環境整備、給食配膳(給食配膳員の補助)、市役所と学校の連絡など
募集人員	1人	1人
応募資格	土木作業に従事できる方	健康で体力に自信のある方
勤務時間	月曜～金曜 午前8時30分～午後4時30分(休憩1時間)	月曜～金曜日に次の①②で交代勤務 ①午前7時30分～午後0時30分 ②午後0時30分～4時 ※学校行事などにより勤務日・時間を変更することがあります。
休日	<ul style="list-style-type: none"> 土曜・日曜日、祝休日および12月29日～1月3日 指定する勤務日以外の日 	<ul style="list-style-type: none"> 土曜・日曜日、祝休日および12月29日～1月3日 学校授業、行事がない日
年次有給休暇	あり	
報酬	時間給1270円(諸手当なし、交通費相当分は別途基準により支給)(雇用期間収入見込額 約88万円)	時間給1020円(諸手当なし、交通費相当分は別途基準により支給)(雇用期間収入見込額 約51万円)
保険制度	社会保険・雇用保険	雇用保険
災害補償	あり	
選考方法	面接など(日時、場所は後日連絡)	
提出書類	履歴書(市指定様式)	
雇用期間	11月1日～令和5年3月31日(人事評価により再度の任用可)	10月3日～令和5年3月31日(人事評価により再度の任用可)
申込受付期限	9月22日(休)	9月9日(金)
採用予定日	11月1日(火)	10月3日(月)
申込・問合せ	土木課(内線380)	教育課(内線394)
備考	その他の勤務条件は、別に定めます。	

私立幼稚園の

入園受け付けをします

入園希望の方は、希望する幼稚園で入園案内・願書を受け取り、各幼稚園に提出してください。

入園案内・願書の配布 9月1日(木)から各幼稚園で配布します。

入園願書受付 10月1日(土)または3日(月)午前9時から各幼稚園で受け付けます。

※3歳の誕生日を迎えた児童(満3歳児)の入園は各園にお問合せください。

募集人員

幼稚園名	区分	1年保育 (5歳児)	2年保育 (4歳児)	3年保育 (3歳児)
江南幼稚園 (大間町) ☎ 55-6241		若干名	若干名	120人
認定江南こども園グレイス (※) (後飛保町) ☎ 58-8710		若干名	若干名	44人
すみれ幼稚園 (飛高町) ☎ 54-6633		若干名	若干名	60人
愛知江南短期大学付属幼稚園 (慈光堂町) ☎ 59-7000		若干名	若干名	100人

※幼稚園部分としての募集人員

※保育園および認定江南こども園グレイ

ス(保育園部分)の入園受け付けは、10月号広報でお知らせします。

問合せ 各幼稚園

9月は児童扶養手当の

支払月

児童扶養手当は、ひとり親家庭などの生活の安定と児童の健全育成のためのもので、

9月は支払月のため、金融機関で振り込みをご確認ください。

支払日 9月9日(金)

支払対象期間 7月、8月分

問合せ こども政策課(内線215)

後期高齢者医療からの

お知らせ

10月1日(土)から後期高齢者医療被保険者証が変わります。

医療費の窓口負担が1割の方のうち、一定以上の所得のある方は2割になるため、7月に送付した被保険者証(赤茶色)の有効期限は、全ての方が9月末までとなっております。

9月中旬に改めて全ての方に、新しい被保険者証(青色)をお送りしますので、住所、氏名、自身の負担割合などを確認いただき、10月からお使いください。なお、有効期限が経過した被保険者証は、保険年金課にお返しいただくか、または、個人情報を読み取れないよう裁断して破棄してください。

問合せ

●制度に関すること：あいち後期高齢者医療コールセンター(☎0570-011558) (12月28日(水)まで 午前8時45分～午後5時15分)
●被保険者証の送付に関すること：保険年金課(内線244)

敬老記念品の贈呈

多年にわたり社会に貢献した高齢者の方に、感謝と長寿をお祝いするため、記念品を贈呈します。申し込みは不要で、対象者には9月下旬に自宅へお届けする予定です。

対象者 市内に住居登録をしている方で、今年75歳になる方(昭和22年1月1日～昭和22年12月31日生まれ)

問合せ 高齢者生きがい課(内線416)



心身障害者福祉手当を

支給しています

☎1010376

心身障害者扶助料

対象者 市内在住で身体障害者手帳、療育手帳、戦傷病者手帳、精神障害者保

健福祉手帳をお持ちの方

※支給要件など詳しくは、市ホームページをご覧ください。

手当額

●身体障害者手帳1～3級 療育手帳A・B判定、精神障害者保健福祉手帳1・2級をお持ちの方：月額3000円
●身体障害者手帳4級をお持ちの方：月額2500円
●身体障害者手帳5・6級、療育手帳C判定、戦傷病者手帳、精神障害者保健福祉手帳3級をお持ちの方：月額2000円

支払月 9月、3月

その他 他に、国や県の制度として、20歳未満の障害児を監護・養育している方には特別児童扶養手当、在宅の重度障害者で常時特別な介護を必要とする方などには、特別障害者手当や障害児福祉手当、在宅重度障害者手当があります。なお、市内在住で特別障害者手当、障害児福祉手当、経過的福祉手当、在宅重度障害者手当を受給している方には江南市特別障害者手当があります。

※詳しくは、市ホームページをご覧ください。

問合せ 福祉課(内線238)



不法投棄はやめましょう

みだりに廃棄物を捨てることは、法律で禁じられており、「5年以下の懲役もしくは1000万円以下の罰金」が科せられます。不法投棄は近隣の迷惑になることはもちろん、環境にも大きな影響を与えますので、絶対にやめましょう。

また、テレビや消火器など、市の収集に出せないごみは、市の一般廃棄物収集運搬許可業者に依頼するなどして適切に処分しましょう。

問合せ 環境課（内線257）

浄化槽設置に

補助しています

ID 1010484

生活雑排水による河川などの水質汚濁を防止するため、現に使用している既設の単独処理浄化槽または、くみ取り便槽を廃止し、合併処理浄化槽（専用住宅に設置する10人槽以下のものを対象）を設置する方に費用の一部を補助しています。

ただし、新築または10平方メートルを超える増改築時に設置する場合は対象外です。

また、現に使用している既設の単独処理浄化槽または、くみ取り便槽を撤去して補助対象の合併処理浄化槽を設置する場合には、設置費補助に加え、撤去費用の一部も補助しています。

令和4年度補助限度額

- 5人槽：44万8000円
- 6～7人槽：53万9000円
- 8～10人槽：68万2500円
- 撤去費用分：10万5000円

対象地域 公共下水道事業計画区域を除く地域および市長が指定した区域を除く区域

※補助対象条件がありますので、必ず事前にお問い合わせください。

問合せ 環境事業センター（内線257）

緑化事業に

補助しています

ID 1003946

県の「あいち森と緑づくり都市緑化推進事業」に基づく間接補助事業として、市内で市民や事業者が行う屋上、壁面空地、駐車場の緑化、生垣設置などのうち、要件を満たす緑化事業について事業費用の一部を補助しています。

対象緑化事業

- 屋上、壁面、空地、駐車場の緑化：緑化対象面積の合計が50平方メートル以上のもの
- 生垣設置：延長が15m以上のもの

● 既存民有樹林地の整備：交付対象面積の合計が50平方メートル以上のもの（既存民有樹林地の対象規模は200平方メートル）

※その他にも要件がありますので、事前にお問い合わせください。緑化工事着手後の申請は、受け付けできません。

補助額 補助対象経費の2分の1以内
補助限度額 500万円および基準額

（屋上緑化、壁面緑化（3万円/平方メートル）、空地緑化（1万5000円/平方メートル）、駐車場緑化（2万円/平方メートル）、生垣設置（5000円/m）、既存民有樹林地の整備（1万円/平方メートル）以内の金額

申込・問合せ 都市計画課（内線418）



広告入り一般事務用

封筒の無償提供者を

募集します

ID 1007601

無償提供していただくもの 市が市民企業、公共団体などに書類を送付するために使用する封筒

- 封筒の規格、作成予定枚数**
- 角形2号（85グラム毎平方メートル）：3万枚
 - 長形3号（70グラム毎平方メートル）：13万枚

広告掲載部分 封筒裏面面積の70%以内
※表面には、現在市で作成・使用している封筒と同様の内容を印刷していただきます。

無償提供の期間 令和5年3月1日から在庫がなくなるまで

応募資格 地方自治法施行令（昭和22年政令第16号）第167条の4第1項に該当しないもの

選定基準 提出された書類に基づき、実現性や業務実績、信頼性などを総合的に評価し、1社（事業主）を選定

広告掲載基準 市広告入り一般事務用封筒の無償提供に関する要綱および取扱要領、有料広告掲載に関する要綱

提出書類

- 広告入り一般事務用封筒無償提供申込書（市ホームページに用意）
- 会社の履歴事項全部証明書（提出日前3カ月以内のもの）
- 納税証明書（直近事業年度の国税：法人税または所得税、消費税および地方消費税、都道府県税：都道府県民税および事業税、市町村税：市町村民税および固定資産税（提出日前3カ月以内のもの））
- 会社概要（個人事業の場合は、事業主の身元証明書）

注意事項

- 審査の経緯の公表はしません。また、審査結果に対しての異議申し立ては受け付けません。
- 提出に要する費用は、応募者負担とし、提出された書類は原則として返却しません。

申請・問合せ 9月1日（木）～30日（金）（必着）に郵送または直接会計課（〒483-8701（住所不要）内線204）へ。

転倒災害が

多発しています

転倒災害は、日常生活でも起こりうる災害ですが、職場においても多く発生しています。本人の焦りや不注意のせいと片付けられがちですが、日常的な災害とどのように向き合うのか、事業者と労働者が何をすべきか考えてみましょう。また、愛知労働局では「転倒予防体操」を制作しましたので、詳しくは、愛知労働局ホームページ（https://site.mhlw.go.jp/aichi-roudoukyokuyokujirei_toukei/anzen_eisei/121845_00002.html）をご覧ください。

問合せ 江南労働基準監督署 ☎54-2443

第6回中京都市圏 パーソントリップ調査に ご協力ください

県では、鉄道、バス、自動車などの交通手段を1日にどのように利用しているかを調べ、今後のまちづくりなどに活用するため、9月～11月にかけて「第6回中京都市圏パーソントリップ調査」を実施します。

調査に当たり、無作為に選んだ家庭に案内はがきを送付しますので、ご協力をお願いします。

問合せ 中京都市圏パーソントリップ調査サポートセンター ☎0120-0

52-133

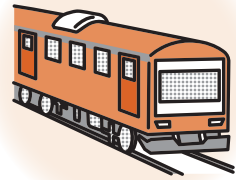

Home&niccoホール からのお知らせ

会館の各部屋、大・小ホールでインターネット回線が使えます。
個人でのご利用のほか、リモート会議やライブ配信などに利用できます。

利用方法は、お問い合わせください。
問合せ Home&niccoホール ☎55-2321

道路が廃止されます

フラワーパーク江南II期地区内に位置する下図破線部分の道路は、10月3日(月)に廃止されます。また道路の廃止に伴う安全対策として車止めを設置することにより、下図点線の区間は通り抜けができなくなるため、10月3日(月)以降は堤防道路(県道)をご利用ください。なお歩行者や原動機付自転車などは、車止め設置箇所を通行できます。

問合せ 土木課(内線379)



「NPO・ボランティアガイド」を作成しました

ID 10005688

地域で活動するNPOやボランティアグループの情報を掲載した「NPO・ボランティアガイド」を作成しました。ガイドは市ホームページで閲覧でき、各公共施設でもお渡しします。

新規に情報の掲載を希望するNPOやボランティアグループの方はお知らせください。

市民活動情報を発信しています

市内で活動するNPOやボランティアグループの紹介、イベントの案内、参加者の募集のほか、市民活動支援（補助金、助成金や講座）のための情報など、市民活動に関するさまざまな情報を集積して発信する市民活動情報サイト「協働ステーションWeb」(<http://konan.kyodo-st.net>)を開設しています。市民活動を始めてみたい方は、ご利用ください。

問合せ 地方創生推進課（内線300）

江南の地酒を

楽しみましょう

平成27年4月1日に「江南市乾杯条例」を施行し、市内で作られた日本酒（地酒）による乾杯を推進しています。

10月1日は日本酒造組合中央会により、「日本酒の日」と定められています。

木曾川の豊かな伏流水と地域の文化・歴史に育まれた、郷土の味とも言える江南の地酒を楽しんでみてはいかがでしょうか。

※飲酒は、個人の嗜好や意見を尊重してください。

蔵元紹介

- 丸井合名会社（布袋町東202 ☎56-3018）
- 山星酒造株式会社（布袋町西95 ☎54-4433）
- 勲碧酒造株式会社（小折本町柳橋88 ☎56-2138）

飲食店、小売店の方へ

江南市の地酒を取り扱っているお店や、これから取り扱うお店がありましたら、のぼりやポスター、ステッカーをお渡ししますので、お問い合わせください。

問合せ 商工観光課（内線337）



市議会9月定例会の

お知らせ

ID 10101980

市議会9月定例会が、9月1日(木)から開かれます。詳しくは、市議会ホームページに会期日程を掲載しますのでご覧ください。

本会議の様子が

インターネットで

ご覧いただけます

ID 10000008

市議会では本会議の全日程を、インターネットで生中継しています。

なお、過去1年分の一般質問は、録画

配信でもご覧いただけます。

また、定例会と臨時会の会議録（対象期間は平成15年5月以降）の検索や閲覧もできます。

問合せ 議事課（内線351）

家庭用品リサイクルバンク ID 1003266

市内在住で営利を目的としない方が対象です。譲りたい品物や求めたい品物を、2カ月間広報で紹介します。また、市ホームページにも掲載しています。掲載している品物については、問い合わせただいた方の方に連絡先をお伝えします。その後は本人同士で話し合ってください。
※掲載していても、すでに話し合いが成立している場合があります。
※品物の受け渡しなどについては、市では責任を負いかねますので、ご了承ください。

問合せ 環境課（内線407）

ゆずります（◎は無料）

8月17日現在

自転車（小学校高学年用、男子用）、電動アシスト自転車
◎ベビー用ハイローチェア、◎ベビーバス、◎ソファ（5人掛け用）、◎学習机、◎和室用のテーブル、◎折りたたみ式ベッド（大人用）、◎シングルベッド（白木目調）、◎3段たんす（木製）、◎座布団、◎ホットプレート、◎卓上電子ピアノ、◎健康器具（スクワット式）、◎漬物容器（瓶）、◎ケージ（大型犬用、ハムスター用）、◎ボウリング玉・シューズ（23.5cm）、◎小物ケース、◎布袋中学校体操服（ジャージ、ハーフパンツ、3L）、◎北部中学校女子制服用ネクタイ（夏用、冬用）

もとめます（◎は無料）

◎石油ストーブ、◎電動自転車（幼児用座席付き）、◎紙袋（小さめ）、◎植木鉢（直径40cm以上）、◎チアダンス衣装（ティップネスキッズ、120cm）、◎七五三着物一式（5歳、男の子用）、◎平安幼稚園制服（女児用、120cm、夏用、冬用）、◎平安幼稚園体操服（120cm、130cm、夏用、冬用）

無料アプリ

「マチイロ」で 広報こうなんが 読めます！

問合せ 地方創生推進課
（内線298）

スマートフォンの
アプリで広報こうなん
が閲覧できます。

iPhone



Android



2022 年度後期 オープンカレッジ受講生の募集

愛知江南短期大学は、市教育委員会の後援を受け、市民の皆さんに生涯学習の機会を提供することを目的にオープンカレッジ（社会人講座）を開講しています。10月から始まる2022年度後期講座の受講生を次のとおり募集します。愛知江南短期大学オープンカレッジは、2022年度末の閉学に伴い今回の募集が最終となります。詳しくは、下記の場所で配布する募集要項をご覧ください。

募集要項配布場所 市役所、市役所西分庁舎、各支所、図書館、古知野東・西公民館、Home&nico ホール、すいとびあ江南、KTX アリーナ、江南商工会議所、老人福祉センター、愛知江南短期大学（ホームページ（<https://www.konan.ac.jp/visitors/>）からもダウンロードできます）

申込方法 募集要項を必ず確認し、はがきまたは愛知江南短期大学のホームページからお申し込みください。

募集期間 9月1日(木)～7日(水)

※先着順ですが、受付開始日前に届いた申し込みは無効となります。

問合せ 愛知江南短期大学オープンカレッジ事務局（〒483-8086 高屋町大松原172 ☎55-6165 内線230）

開講科目

	番号	講座名	講師名		番号	講座名	講師名
語学	1	英語初中級	杉山真弓	健康	21	初心者・初級者硬式テニス教室	河村正則
	2	旅行英会話	杉山真弓		22	楊名時 24 式太極拳（初・中級）	西代晃子
	3	Between the Lines （英会話初級～中級）	フレデリック・レベル		23	簡化 24 式太極拳（中・上級）	西代晃子
	4	Open Season! （英会話中級～上級）	フレデリック・レベル		24	ゆったりゆるヨガ 1	榊原浩文
	5	Le Francais （フランス語初級～中級）	フレデリック・レベル		25	ゆったりゆるヨガ 2	榊原浩文
	6	はじめたばかりのイタリア語 （初級）	アナスタージャ・ブドック		26	ゆったりゆるヨガ 3	榊原浩文
	7	少し学ばれた方のイタリア語 （初中級）	アナスタージャ・ブドック		27	Hula を学ぼう "心も身体も軽やかに"	岡本三穂
	8	韓国語 Ib	宮本桃子		28	心と身体のメンテナンスに アロマ&ハーブ	熊沢稲子
	9	韓国語Ⅲ	宮本桃子		29	楽しく美味しいパンづくり	澤田淳一
教養	10	源氏物語に親しむ	贅裕子	暮らし	30	イタリアンシェフが教えるおもてなし料理	松井拓
	11	趣味の書道(古典から遊書まで)	富永奇昂		31	紅茶講座（産地別紅茶5種）	小川裕子
	12	短歌実作講座	大塚寅彦		32	日本茶講座（玉露 品種茶）	小川裕子
趣味	13	美しい女声コーラス	日江井淳美	33	日本一シンプルな相続対策	牧口晴一	
	14	ブラックゴスペル	江崎理子	子育て	34	親学講座「児童との向きあい方、これでいいの?!」（保護者対象）	笹瀬ひと美
	15	リコーダー入門・初級	宇佐美典子		35	親学講座「年長児との関わり方・育て方」～児童期に備えて～（保護者対象）	笹瀬ひと美
	16	リコーダーアンサンブル	宇佐美敦博		36	親子で楽しくおやつづくり【10月・11月】（未就学児～低学年児童親子対象）	服部しげこ
	17	楽しい木彫講座	石川裕		37	親子で楽しくおやつづくり【12月・1月】（未就学児～低学年児童親子対象）	服部しげこ
	18	Sai Sei 革 Bag	浅野美恵		38	おやこヨガ(未就園児親子対象)	野田好美
	19	茶道入門	前田宗扶				
	20	歌舞伎を観る楽しみ	丹羽敬忠				

- ・各講座受講料が必要です（1100円～2万7720円）。
- ・受講料の他に、テキスト代・材料代などが必要な講座があります。
- ・都合により講座内容・講師が上記内容と変更になる場合があります。

みんな集まれ!

わくわく情報

催し物

Home&nico ホール自主文化事業

問合せ Home&nico

ホール (☎55-2321)

チケット販売中のイベント

LEO(箏)×CLASSIC

〜箏リサイタル〜

卓越したテクニクと繊細で多彩な表現で、箏の新たな世界を切り拓く、若き俊英LEOによるリサイタル公演をお楽しみください。

日時 9月18日(日)午後2時〜

場所 小ホール

出演者 LEO(箏)、ロー磨

秀(ピアノ)、ヒルマン聡平

(ツァイオリン)

料金 全席指定3500円(甲)

催し物

教室・講座

スポーツ

募集

相談

込時集金)
その他 未就学児入場不可
チケット販売中のイベント
教養講座

「花の色と香り」と人の関係」
花の色と香りが作られる仕組みを解説するとともに、人への影響について関係性を紹介します。

日時 9月10日(土)午後2時〜3時半

場所 美術工芸室

講師 津呂正人(名城大学)

定員 36人(先着順)

申込 電話でHome&nic

oホールへ。



お昼の

「ふれあい土曜コンサート」

日時 9月24日(土)午後1時から

1時間程度

場所 音楽室

演奏者 Kenzo's Teddy

演奏会名 みんなで作る!

Music Therapy Concert♪

図書館からのご案内

問合せ 図書館 (☎56-2300)

6) 読み聞かせ会

絵本などの読み聞かせを行います。

日時 9月10日(土)午後3時〜

場所 図書館

朗読者 朗読ボランティアあめ

んぼ

対象者 幼児、小学校低学年

定員 3組(先着順)

申込 9月1日(木)午前9時〜

〜9日(金)に電話または直接図書館へ。

書館へ。

耳で楽しむ読書体験!

ストーリーテリング

絵本や紙芝居などを使わないおはなし会を行います。

日時 9月17日(土)午後3時〜

場所 図書館

語り手 ボランティアサークル

江南おはなしのろうそく

対象者 5歳から(大人も参加可)

定員 3組(先着順)

申込 9月3日(土)午前9時〜

〜16日(金)に電話または直接図書館へ。

英語でのおはなし会

英語の絵本の読み聞かせを行います。

日時 9月24日(土)午後3時30分

1時間程度

場所 音楽室

演奏者 Kenzo's Teddy

演奏会名 みんなで作る!

Music Therapy Concert♪

場所 図書館

朗読者 市国際交流協会会員

「くぐりの家」

対象者 幼児、小学生

定員 3組(先着順)

申込 9月10日(土)午前9時〜

〜23日(金)に電話または直接図書館へ。

みんなブックトーク

テーマは「我が青春の一冊」。

現図書館で開催する最後のブックトークとなります。心に残る一冊、人生の指針となった一冊など、図書館の思い出とともに語り合います。

日時 10月2日(日)午後2時〜3時30分

場所 図書館

運営 ボランティアサークル江南ブッククラブ

対象者 18歳以上

定員 10人(先着順)

申込 9月25日(日)午前9時〜

〜10月1日(土)に電話または直接図書館へ。

すいとびあ江南 芋掘り体験

第1弾

日時 10月8日(土)午前10時〜正午(雨天順延。予備日10月9日(日))

場所 すいとびあ江南芝生広場

東の芋畑

定員 小学生までの親子15組程度(抽選。後日結果をお知らせします)

持ち物 軍手、タオル、飲み物、作業着、長靴

申込 9月2日(金)午後8時〜

〜4日(日)〜午後8時)にラインでKONAN子育て委員会(ライン@9480nky)へ。

問合せ すいとびあ江南(☎53-5111)

第2弾

日時 10月29日(土)午前9時〜正午(雨天順延。予備日10月30日(日))

場所 すいとびあ江南芝生広場

東の芋畑

定員 家族20組(60人程度)(受付開始時点で定員を超える場合は、その場で抽選)

持ち物 軍手、タオル、飲み物、作業着、長靴

申込・問合せ 9月25日(日)〜10月8日(土)に直接すいとびあ江南(☎53-5111)へ。



すいとぴあ江南
秋の名月観月会

第27回目を迎えた伝統行事です。中秋の名月（9月10日）と同日に、箏と胡弓の演奏を中心に、名月観月会を行います。
日時 9月10日（土）午後3時～4時

場所 すいとぴあ江南1階多目的ホール

出演者 古知野中学校箏曲部、松籟会江南支部
定員 80人

※整理券を事前に配布します。詳しくは、お問い合わせください。



問合せ すいとぴあ江南（☎53-5111）

すいとぴあ江南
キャンプにチャレンジ

キャンプのノウハウを基礎から学びます。

日時 11月3日（祝）①午前9時～正午 ②午後1時～4時

場所 すいとぴあ江南芝生広場（雨天の場合は、すいとぴあ江南2階大広間）

講師 王治菜穂子、小縣章浩
定員 各9家族（各20人程度）
（受付開始時点で定員を超える場合はその場で抽選）
料金 1人1000円（申込時集金）

申込 9月25日（日）～10月8日（土）に、直接すいとぴあ江南（☎53-5111）へ。

フラワーパーク江南のイベントについて

※市民が作るイベントについては、フラワーパーク江南ホームページ（<https://www.kjosansenkoen.jp/>）をご覧ください。

申込・問合せ フLOWERパーク江南管理事務所（☎57-2240）

フラワーパーク江南
秋のガーデン
パーティー

コスモスやパンパスグラスなど、秋らしい風情の花修景を行うほか、芸術の秋を満喫できる屋内展示やクラフト教室、ハロウィーンをテーマとしたオブジェ展示や衣装貸出などのイベントを行います。

期間 9月17日（土）～11月13日（日）

秋のクイズラリー

植物に関するクイズラリーをしながら園内を探索します。

期日 期間中毎日

場所 園内全域
フラワースナップ

Autumn

花や風景など園内で撮影した写真をメールかインスタグラムに投稿した方の写真を掲示します。投稿した方には花や野菜の種をプレゼントします。

応募期間 9月17日（土）～11月12日（土）

掲示期間 9月18日（日）～11月13日（日）

場所 クリスタルフラワー1階
※詳しくは、フラワーパーク江南のホームページをご覧ください。

観葉植物でアート水苔の寄せ植えを作ろう

日時 9月23日（祝）午前10時～正午



場所 クリスタルフラワー1階
セミナー・ワークショップ室
定員 20個（抽選。後日結果をお知らせします）
※当日空きがあれば参加可

料金 1個1000円
申込 9月1日（休）～14日（外）にWeb応募フォーム、アクセスまたは直接フラワーパーク江南へ。

※詳しくは、フラワーパーク江南ホームページをご覧ください。

カラフルとうがらしのハロウィンポット作り

日時 9月24日（土）、25日（日）①午前10時～正午 ②午後1時30分～3時30分（各回10分前から受け付け）

場所 クリスタルフラワー入り口横
定員 各回15個（先着順）
料金 1個500円

フラワーパーク江南
友の会のイベント

※日時、内容は主催者の都合で変更になる場合があります。

昔遊び体験
日時 9月4日（日）午後1時30分～2時30分（雨天中止）

場所 クリスタルフラワー入り口横芝生広場

ふれあいまつり
花の種プレゼント

日時 9月18日（日）午前10時～
場所 クリスタルフラワー入り口付近
定員 100人（先着順）

市老人クラブ
連合会作品展

各地区で会員が趣味で作成した各種作品の展示をします。

古知野東校区
日時 9月18日（日）、19日（月）午前10時～午後3時

古知野西校区
日時 10月30日（日）午前10時～午後3時

場所 東野会館
古知野南校区
日時 9月12日（月）、13日（火）午前10時～午後3時

場所 老人福祉センター2階
布袋校区
日時 10月23日（日）午前10時～午後3時

場所 布袋北部学供
草井校区
日時 9月29日（休）午前10時～午後3時

場所 村久野会館
問合せ 市老人クラブ連合会
坪内貢（☎090-63669-0734）

催し物

教室・講座

スポーツ

募集

相談

江南おもちゃ病院 「スマイル」

おもちゃを治療します（最善を尽くしますが、治らない場合もあります）。

また、「スマイル」ではおもちゃの治療をするボランティア医師を募集しています。興味のある方は、ご連絡ください。

日時 9月18日(日)午前10時～午後1時30分(申し出が多い場合は、早めに受付時間を終了することがあります)

場所 布袋ふれあい会館2階第2会議室

持ち物 おもちゃの電池、説明書など

問合せ 環境課(内線257)

認知症に対する新しい国の方針について

「認知症施策推進大綱及び認知症基本法(案)の概要」(午後1時20分～1時50分)
●講師：柴山漠人(あさひが丘ホスピタル)

第1部

基調講演 「はげ」ても心は生きていく ～認知症を知って備える～(午後1時50分～2時50分)

●講師：高見国生(公益社団法人認知症の人と家族の会)、柴山漠人(あさひが丘ホスピタル)

第2部

シンポジウム「認知症の人や家族の視点を重視した地域社会を目指して」(午後3時～3時50分)

●コーディネーター：高見国生(公益社団法人認知症の人と家族の会)

●シンポジスト：服部景樹(篠岡地域包括支援センター小牧苑 認知症地域支援推進員)、小林静生(オレンジカフェ)のおかむら、土屋勇夫(家族介護者)

定員 300人(先着順)

その他 手話通訳・要約筆記があります。

申込・問合せ 9月13日(火)までに申込書(高齢者生きがい課に用意)をファクスで県認知症疾患医療センター特定医療法人晴和会あさひが丘ホスピタル(☎0568-88-0284 FAX0568-88-0995)へ。

親子ふれあい 観察会

ID 1007675

飼育ケースに植物やタニシ、メダカなどを入れ、ミニビオトープを作り、食物連鎖や生態系の成り立ちを学習します。また、しみず公園のビオトープ池で、生き物を観察し、自然の大切さについて学びます。

日時 10月1日(土)午後1時30分から2時間程度(小雨決行)

場所 古知野東公民館、しみず公園ビオトープ池

受付場所・時間 午後1時から 古知野東公民館で受け付け

講師 川口邦彦(NPO法人トシボと水辺環境研究所)

対象者 小学生とその保護者

定員 10人(先着順)

持ち物 帽子、タオル

申込・問合せ 9月16日(金)(必着)までに、タイトル「親子ふれあい観察会申込」、保護者の〒住所、氏名、年齢、電話番号、児童の氏名、学校名、学年を記入し、郵送、ファクス、Eメールまたは直接都市計画課(〒483-8701(住所不要)内線418 FAX56-59952 Eメール tokai@city.konan.lg.jp)へ。

※詳しくは都市計画課ホームページへ。

ページをご確認ください。

ふくし江南 ふれあいまつり

社会福祉協議会では、「㊦」さんの㊦らしの㊦あわせを「」をテーマに、市民の皆さんへの啓発、交流活動の場、福祉活動への理解を目的にイベントを行います。

日時 10月9日(日)午前9時40分～午後1時(催事は午前10時～午後1時)

場所 Home & nicoホール

内容

●開会式セレモニー(午前9時40分、会場：屋外)

●ステージ企画(午前10時20分、会場：小ホール)：安藤正太郎さんのバイオリンコンサート(予定)

●ボランティア活動紹介、体験コーナー(午前10時、会場：1階ロビー、大ホールロビー)：手話、要約筆記、録音、音訳CD試聴、点訳、押し花しおりづくり体験、高齢者疑似体験など

●人形劇グループわらしへの人形劇公演、介助犬デモンストラーション

●キッチンカー出店

●その他：福祉施設・団体紹介

コーナーなど
問合せ 社会福祉協議会(☎55-5262)

教室・講座

市歴史ガイドの会 秋の研修会

今回は健脚向きです。
日時 9月22日(木)午前9時20分～午後5時(受け付けは午前9時5分)

集合場所 Home & nicoホール駐車場

コース 墨俣一夜城、麦とろ大垣本店(食事)、大垣城、ミ二奥の細道、奥の細道むすびの地記念館

対象者 市歴史ガイドの会へ入会希望の方

定員 15人(先着順)

料金 2500円(当日集金)

持ち物・服装 携帯電話、筆記用具、飲み物、雨具、運動靴、動きやすい服装

申込・問合せ 9月16日(金)までに、電話で市歴史ガイドの会 富田(☎090-6648-9494)へ。

**家庭生活自立講座
パパカUP講座**

パパの育児がより楽しくなる

ベビーサイン教室

ベビーサインとはまだ言葉をうまく話せない赤ちゃんとは簡単な手話やジェスチャーを使って「お話し」する育児法です。赤ちゃんとのコミュニケーションを通じて親子の絆を深めてみませんか。



日時 10月1日(土)、5日(水)午前10時30分～11時30分

場所 古知野東公民館講義室(和室)

講師 井藤ゆか(一般社団法人日本ベビーサイン®協会認定講師)

対象者 生後6カ月～1歳半の赤ちゃんとその父親

定員 各回4家族(抽選。後日結果をお知らせします)

その他 2日間とも講座内容は同じなので、どちらかの参加となります。

申込・問合せ 9月1日(木)～16日(金)に電話または直接市民

サービス課西分庁舎(内線409)へ。

文化庁補助事業

伝統文化親子教室

伝統的な文化を子どもたちに体験や習得をしてもらい、四季の風情や心を学びませんか。

詩吟を楽しもう(戦国武将編)

日時 10月2日(日)、8日(土)、22日(土)、29日(土)、11月5日(土)午前10時～11時30分

場所 布袋ふれあい会館会議室

講師 橋本禎枝(吟道関心流)

対象者 小学生以上

申込・問合せ 10月1日(土)までに電話もしくは必要事項(氏名、〒住所、電話番号、学年)を記入し、ファクスで江南市吟剣詩舞道連盟事務局(宮川 ☎090-1622-1878 6 FAX 56-5825)へ。

すいとぴあ江南

うた仲間カラオケを楽しもう

演歌の正しい呼吸、発声法などをレッスンします。

日時 10月4日(火)、18日(火)、11月1日(火)午後2時～4時(全3回)

場所 すいとぴあ江南4階カラオケルームB

講師 砂田おさむ(演歌歌手)

定員 8人(受付開始時点で定員を超える場合はその場で抽選)

料金 3000円(申込時集金)

申込・問合せ 9月4日(日)～17日(土)に、直接すいとぴあ江南(☎53-5111)へ。

**親子ふれあい
遊び講座**

親子ふれあい遊び、ちびっこ運動会を開催します。

子育て支援センターとファミリー・サポート・センターとの共同で2日間行いますのでどちらかを選んでお申し込みください。

日時 10月6日(木)、7日(金)午前10時～11時

場所 KTXアリーナ武道館3階柔道場

対象者 市内在住の1歳以上(令和3年9月30日以前生まれの子)の未就園児とその保護者

定員 各40組程度(先着順)

申込・問合せ 9月2日(金)～16日(金)に電話で第2子育て支援センター(☎58-8885)へ(午前9時～午後4時 土曜・日曜日、祝日を除く)。

**からだにうれしい
栄養教室**

講義「3つのお皿で栄養バランスのよい食事を知ろう」と調理実習を行います。

日時 10月13日(木)午前10時～午後0時15分

場所 保健センター

対象者 江南市に住民票がある方

定員 15人(先着順)

料金 1人200円(当日集金)

持ち物・服装 エプロン、三角巾、手拭きタオル、筆記用具、健康手帳(お持ちの方)、こなん健康マイレージポイントカード(お持ちの方)、飲み物、動きやすい服装

その他 教室開始前に検温を行います。

申込・問合せ 9月5日(月)から電話または直接保健センター(☎56-4111)へ。

とっしゅん創業塾

創業計画の立て方などの勉強会を行います。

日時 10月15日(土)、22日(土)、29日(土)、11月12日(土)、19日(土)午前9時～正午

場所 東春信用金庫本店2階ととしゅんホール

対象 江南市・春日井市・犬山

市・小牧市・大口町および、その近隣の創業を考えている方

定員 30人(先着順)

※詳しくは東春信用金庫ホームページ(<http://www.toshun.co.jp>)をご覧ください。

申込 9月30日(金)までに、申込書(商工観光課 ☎483-8701(住所不要)、FAX 56-5516)、東春信用金庫(〒483-8206 古知野町千丸2-1-8 FAX 55-9560)、江南商工会議所(〒483-8205 古知野町小金1-1-2 FAX 54-9141)などに用意

記入の上、郵送、ファクスまたは直接申込書配布場所へ。東春信用金庫ホームページからも申し込みできます。

問合せ 東春信用金庫地元支援部(☎0568-72-2181)



催し物

教室・講座

スポーツ

募集

相談

環境学習会

① 1007604

(1)かぶとむし幼虫教室

市内では採集することが難しくなったカブトムシの生態を学習すると同時に、卵から成虫まで暮らすことができる環境づくりを行います。幼虫は持ち帰ることもできますので、家で生態を観察することもできます。
※幼虫の持ち帰りは、1家族1匹です。

日時 10月15日(土)午前9時30分～11時30分(雨天決行)

場所 江南団地集会所

講師 NPO法人トンボと水辺環境研究所の方々

対象者 市内の小学生とその保護者

定員 15組(先着順)

申込・問合せ 9月1日(木)～22日(木)に電話または直接環境課(内線421)へ。

(2)どんぐり教室

暮らしと自然の関係を学びながら、どんぐりの苗木作りを行います。また、どんぐりを採集し、それに独自のデザインを与えて小物作りを行います。

日時 10月29日(土)午前9時30分～正午(雨天決行)

場所 江南団地集会所

講師 NPO法人トンボと水辺

環境研究所の方々、エスベックミック(株)の方々

対象者 市内の小・中学生(小学校3年生以下の方は保護者同伴)

定員 15人(先着順)

申込・問合せ 9月1日(木)～10月14日(金)に電話または直接環境課(内線421)へ。

(3)五条川の生物調査および多自然化作業

市内の五条川の植物や生物の採集観察を行います。また、造成した岸辺に生き物が住みやすい環境をつくるため植栽を行います。

日時 11月19日(土)午前9時30分～11時30分(小雨決行。予備日11月26日(土))

場所 五条大橋付近

講師 NPO法人トンボと水辺環境研究所の方々

対象者 市内の小・中学生(小学校3年生以下の方は保護者同伴)

定員 10人(先着順)

申込・問合せ 9月1日(木)～10月28日(金)に電話または直接環境課(内線421)へ。

各回共通

その他 集合場所や持ち物など詳しくは、市ホームページをご覧ください。

後期子ども学級

古知野東・古知野西・古知野北公民館で活動しているサークルや地域の方々が生徒となり、学級を開催します。

対象者 市内在住、在学の小学生

申込 9月7日(木)までに、市立小学校に通っている方は、9月初旬に小学校で配布予定の「令和4年度後期子ども学級」チラシ掲載の申込書を担任の先生に提出してください。私立小学校に通っている方は、直接古知野東公民館(宮後町清水161)・FAX56-11990)・古知野西公民館(東野町郷前11)・FAX53-00044)・古知野北公民館(和田町宮144)・FAX55-2416)・FAX55-2410)でお申し込みください。

●講座ごとに抽選。後日全員の方に結果通知書と受講手続きなどの詳細を郵送します。

その他 納入いただいた参加料は、払い戻しをしませんのでご了承ください。

問合せ 各公民館



講座名	クラフトバンド教室	書道教室	将棋を楽しもう	夢みる「筆文字アート」	プログラミング講座
期日	11/5、26、12/3、17の土曜日	12/3、10、17、1/7の土曜日	1/15～2/19の日曜日	11/19、26、12/10、17、1/14の土曜日	10/1、8、15、29、11/5、12の土曜日
時間	10:00～11:30	10:00～11:30	13:30～15:00	13:00～15:00	10:00～11:30
場所	古知野東公民館	古知野東公民館	古知野西公民館	古知野西公民館	古知野北公民館
内容	クラフトバンド(紙ひも)で、かごと雑貨を作ります。	初歩から書道を学びます。	将棋をルールから学び、対戦などをします。	パステル、筆ペン、キラキラビーズなどを使い、「世界に1つだけの楽しい筆文字&アート」作品を描き、額に入れ、完成させます。	プログラミングを学んで、自分だけのゲームを作ります。
講師	石川恵	倉橋高堂	日本将棋連盟 尾張北支部	伊藤麗子	青木貴宏
対象者	小学校4～6年生	小学校1～4年生	小学校1～6年生	小学校3～6年生	小学校4～6年生
定員	15人	15人	30人	6人	10人(10組) ※パソコン持参・親子での参加可(親子で参加の場合、人数分のパソコンが必要です)
料金	2500円	500円	無料	2000円	3000円



健康応援塾

医師講話「自己免疫力を高めよう」ウイルスに負けない体をつくる」を行います。

日時 10月20日(木)午後2時～3時30分

場所 保健センター

講師 三ツ口文寛(三ツ口医院)

対象者 江南市に住民票がある方

定員 25人(先着順)

持ち物 筆記用具、健康手帳(お持ちの方)、こうなん健康マ

イレージポイントカード(お持ちの方)

その他 教室開始前に検温を行います。

申込・問合せ 9月5日(月)から

電話または直接保健センター(☎56-4111)へ。

高齢者向け教室

対象者 介護保険の要支援・要介護認定を受けていない65歳以上の市民の方。

持ち物・服装 タオル、飲み物、室内用シューズ(布袋ふれあい会館、宮田学供、草井学供

のみの、運動用の服装 ※教室への参加は、いずれかの1会場のみとします。足腰弱

教室の重複参加は可能です。 ※心疾患・整形外科的疾患などのある方は、主治医に相談してから参加してください。

申込 9月1日(木)～9日(金)直接高齢者生きがい課、各支所、老人福祉センターへ。 ※申し込み多数の場合は抽選の上決定し、後日全員にお知らせします。



教室名・内容・講師	場所	日時	休講日	定員	
足腰弱らん教室 内容 腰痛・肩こり・膝痛・筋力低下を予防すると共に、一緒に運動する仲間を作ることができます。 講師 鈴木浩樹(ローズリボン代表)	宮田学供集会室	10月～令和5年3月 毎週月曜日 ※初回：10/3	9:30～10:30	40人	
	布袋南学供集会室		13:00～14:00	25人	
	老人福祉センター 大広間	10月～令和5年3月 毎週火曜日 ※初回：10/4	9:30～10:30	40人	
			10月～令和5年3月 毎週木曜日 ※初回：10/6	11/3、12/29、2/23、3/30	
	草井学供集会室	10月～令和5年3月 毎週火曜日 ※初回：10/4	11:00～12:00	25人	
	布袋ふれあい会館 競技場	10月～令和5年3月 第1、第2、第4、第5水曜日 ※初回：10/5	9:30～10:30	11/23、1/4	40人
	市武道館 柔道場	10月～令和5年3月 毎週木曜日 ※初回：10/6	13:30～14:30	11/3、12/29、2/23	80人
	すいとびあ江南 大広間 A、B	10月～令和5年3月 毎週金曜日 ※初回：10/7	9:10～10:10	12/30	40人
楽しく健康じゅり教室 内容 転倒予防のための体操や認知症予防のための講座を行います。 講師 社会福祉法人サン・ビジョン理学療法士および作業療法士	第2サンライフ江南 地域交流スペース	10月～令和5年3月 第2・4水曜日 ※初回：10/12	9:30～10:30	11/23	
	ジョイフル布袋 地域交流室	10月～令和5年3月 第1、第3水曜日 ※初回：10/5	なし	15人	

催し物

教室・講座

スポーツ

募集

相談



甲種・乙種 防火管理講習

日時 10月22日(土)、23日(日)午前9時～午後4時30分
 ※乙種防火管理講習は22日(土)のみ

場所 Home&nicoホール2階第1会議室

受講料
 ●甲種防火管理新規講習：8000円
 ●乙種防火管理講習：7000円

申込・問合せ 9月8日(木)～15日(木)に申込書(消防本部、一般財団法人日本防火・防災協会ホームページに用意)をファクスまたはインターネットで一般財団法人日本防火・防災協会(☎03-6263-9903 FAX 03-6274-9977 <https://www.r-bouka.or.jp/>)へ。申し込みについて詳しくは一般財団法人日本防火・防災協会ホームページをご覧ください。

甲種・乙種 防火管理講習

ちいきのきょうしつ 2022 秋

対象者 介護保険の要支援・要

介護認定を受けていない65歳以上の市民の方
 ●心疾患・整形外科的疾患などのある方は、主治医に相談し

てから運動教室に参加してください。
 ●申し込みは、1人1講座までで先着順です。

申込・問合せ 9月1日(木)～16日(金)に電話で高齢者生きがい課(内線416)へ。

講座名	ミニアルバムを作ろう!	「丈夫な骨を作るコツ！」～三位一体で取り組む地域住民の健康寿命増進～	初めての方でもできるイスヨガ	詩吟で脳を活性化・腹筋を鍛えましょう
期日	10/6、13、20、27、11/10の木曜日	① 10/14 ② 11/18 ③ 12/16の金曜日 ※いずれか1つの参加。申込時に希望日を申し出てください	10/3、17、24、31、11/7、14、21、28、12/5、12、19の月曜日	10/5、12、19、26、11/9、16、30の水曜日
時間	9:30～10:30	14:00～15:30	10:00～11:00	9:00～11:00
場所	KTXアリーナ 会議室5	布袋ふれあい会館 第2・3会議室	布袋ふれあい会館 第1・2会議室	宮田学供 集会室
内容	約20cmの正方形のアルバムで6ページ作成します。家族、友人、ペット、景色など、どんな写真でも大丈夫です。	整形外科医師による講話、管理栄養士による栄養の話、リハビリテーション専門職による運動器疾患の予防運動。	イスが補助してくれるので足腰への負担が少なく、初めての方でも楽に行えます。ヨガで呼吸をし、心と身体をゆるめます。	腹式呼吸、発声を指導した後、詩と歴史の内容を説明し、一句ずつ丁寧に講習します。
講師	長谷川美幸 (CMJ公認アルバム・アドバイザー)	江南厚生病院整形外科医師、管理栄養士、リハビリテーション専門職	澤田万喜子	吉見幸子
定員	6人	各20人	15人	10人
料金	1100円(初回集金)	無料	無料	無料
持ち物・服装	はさみ、写真(Lサイズの場合約10枚～18枚、他サイズも使用可能)	筆記用具、飲み物、タオル、運動ができる服装	飲み物、タオル、バスタオル(床に敷く用)、運動ができる服装	飲み物、筆記用具
講座名	笑いの体操	脳を活性化！大人のクラフト教室	ハートフルエクササイズ健康体操	ヨガでますます元気！
期日	10/5、12、19、26、11/9、16、30、12/7、14、21、28の水曜日	10/13、20、11/10、24の木曜日	10/6、13、20、27、11/10、17、24、12/8、15、22の木曜日	10/4、18、25、11/1、15、22の火曜日
時間	10:00～11:30	10:00～11:30	10:00～11:30	13:15～14:15
場所	Home&nicoホール 和室A・B	KTXアリーナ 会議室3	宮田学供 集会室	Home&nicoホール 和室A、B
内容	息が弾む程度の運動を無理なく楽しく行います。認知症予防などのプログラムもあります。	色々なクラフトで香り絵や雪うさぎ、クリスマスリースなど、楽しくて素敵な作品を作ります。	社交ダンスのステップを中心とし、一人でもできる軽運動を行います。美容と健康、さらに介護予防へつながります。	ゆったりとした呼吸で手足腰を中心に解していきます。ヨガ初心者の方も気軽にご参加ください。
講師	伊藤真弓	細野恭子	土佐和重	野田好美
定員	15人	10人	30人	15人
料金	150円(初回集金)	1100円(初回集金)	無料	無料
持ち物・服装	飲み物、敷物(バスタオル、ヨガマットなど)、タオル、筆記用具、室内用シューズ、運動ができる服装	老眼鏡など手元が見える物	飲み物、タオル、室内用シューズ、運動ができる服装	飲み物、タオル、敷物(バスタオル、ヨガマットなど)、運動ができる服装

スポーツ

一万人卓球大会

日時 9月25日(日)午前9時～
場所 KTXアリーナ内メインアリーナ
種目 個人戦(シングルス)
部門 小学生、中学生、高校生、一般、男女別
 ※小学生は中学生の部には組み込まれません。
 ※4人に達しなかった場合は男女混合で行います。
注意事項 他の地区で一万人卓球大会に出場した方は参加できません。



申込・問合せ 9月9日(金)までに、申込書(KTXアリーナに用意)を直接市スポーツ協会事務局(KTXアリーナ内 ☎55-5261)へ。

小学生 バドミントン大会

日時 10月1日(土)午前9時30分～
場所 KTXアリーナ内メインアリーナ
種目 女子ダブルス
部門 小学校6年生の部、小学校5年生の部、小学校3年生以下の部
対象者 市内在住または市スポーツ少年団に登録している小学生



申込・問合せ 9月18日(日)までに所定の用紙(KTXアリーナに用意)を直接市バドミントン協会 石井雅彦(☎55-7036)または市スポーツ協会事務局(KTXアリーナ内 ☎55-5261)へ。

スポーツクラブ江南(総合型地域スポーツクラブ) 会員募集

地域の人々が生涯にわたって誰もが気軽にスポーツを親し

み、交流を深めながら文化的で健康な明るい街づくりをするための新しいスポーツクラブです。

市内外を問わず、クラブの趣旨に賛同する方は誰でも会員になれます。

※会費など詳しくは、お問い合わせください。



申込・問合せ 入会申込書(スポーツクラブ江南事務局に用意)に、会費を添えて直接スポーツクラブ江南事務局(KTXアリーナ内 ☎55-5261)へ。

市射撃協会 会員募集

クレール射撃は、投射器から射出された直径約11cmのクレールと呼ばれる血を散弾銃で射撃する競技で、オリンピック競技でもあります。

会員は15人程度で、各射撃場で活動しており、見学すること

もできます。

ルール、銃の所持許可の申請や銃の選び方などを丁寧に教えますので、初心者の方も安心して始めることができます。

詳しくは、お問い合わせください。

問合せ 佐藤忠夫(☎090-1569-1710)

日本拳法 年長・1年生無料 体験参加者募集

日本拳法は防具を着けて行う、安全な武道です。挨拶・礼・感謝など礼節を重んじ、心身ともに健康な子どもの育成を目標としています。シルバードラゴンティアの有段者が指導をします。

日時 10月～令和5年3月 毎週水曜日 午後5時30分～7時(祝日、12月29日～1月4日を除く)

場所 KTXアリーナ内メインアリーナ

対象者・定員 年長10人、小学校1年生5人

服装 運動ができる服装

申込・問合せ 9月12日(月)までに直接市日本拳法連盟 山田正紀(☎090-17302-2699)へ。

江南市公式 LINE で情報を配信しています

イベント・観光情報や市政情報などを不定期に発信します。以下のID 検索または二次元コードで「江南市」を友だち追加してください。

アカウント名 江南市
 アカウントID @konan_city



問合せ 地方創生推進課 (内線 349)

その他の江南市公式 SNS

Facebook



Twitter



募集

すいとびあ江南 花しようぶ株分け ボランティア

美しい花を咲かせるために、ボランティアを募集します。作業終了後には、株分けしたハナシヨウブを一部差し上げます。また、参加者には当日の昼食券、軍手、タオル、入浴券などを差し上げます。

日時 9月25日(日)午前8時～午後3時(雨天決行)

場所 すいとびあ江南ふれあい池周辺

定員 30人(先着順)

持ち物 園芸用はさみ、移植コテ、作業着、雨がっぱ(雨天の場合)

申込・問合せ 9月4日(日)～(午前9時)～17日(土)に直接すいとびあ江南(☎53-511-1)へ。

秋の花いっぱい コンクール

1011969

このコンクールは、緑化推進の高揚を図り、市民と行政が一

催し物

教室・講座

スポーツ

募集

相談

体となって花と緑のまちづくりを目指すことを目的としています。庭の大きさは審査に影響しません。

応募資格 市内在住の方で、花壇や庭、ベランダなどで花のある暮らしを楽しんでいる方。自薦、他薦(都市計画課推薦を含む)は問いません。

一次審査 10月11日(火)、12日(水)
二次審査 10月13日(木)

最優秀賞、優秀賞、優良賞、奨励賞、参加賞(全員)および特別賞

※特別賞は、過去に最優秀賞を受賞した方も審査対象となります。

申込・問合せ 9月12日(月)～10月6日(木)(必着)に応募用紙(都市計画課、各支所、市ホームページ)に用意の花壇などの写真を貼付して、郵送、Eメールまたは直接都市計画課(〒483-8701(住所不要)内線3333 Eメール tok@city.konan.lg.jp)へ。

男女共同参画 懇話会委員

男女共同参画宣言都市である市では、より良い男女共同参画社会の実現に向けて市が計画する事業を点検・評価し、課題を検討する男女共同参画懇話会の

委員を募集します。
応募資格 市内在住、在勤または在学18歳以上の方(高校生を除く)

募集人員 4人(選考。後日結果をお知らせします)

任期 委嘱日から2年
開催回数 年1～4回程度

申込・問合せ 9月22日(木)までに応募用紙(市民サービス課西分庁舎窓口、市ホームページに用意)に記入し、直接市民サービス課西分庁舎窓口(内線409)へ。

尾北看護専門学校 学生

令和5年4月入学(全日制3年課程)の学生を募集します。

推薦・社会人入学

願書受付期間 10月17日(月)～28日(金)

試験日 11月13日(日)

一般入学
願書受付期間 12月2日(金)～16日(金)

試験日
●一次試験…令和5年1月13日(金)
●二次試験…令和5年1月29日(日)(一次試験合格者)

定員 40人
※詳しくは、尾北看護専門学校ホームページ(<http://>)

校ホームページ(<http://>)

bihokukango.ac.jp)をご覧ください。
問合せ 尾北看護専門学校(☎95-7022)

相談

司法書士による登記等無料法律相談

法の日週間に合わせ、司法書士が相談に応じます。

日時 10月5日(水)午後1時30分～3時30分

場所 市役所西分庁舎相談コーナー

相談内容

- 土地や建物の相続、遺言、売買、贈与などに関する事
- 株式会社設立や増資などの会社や法人に関する事
- 供託手続き、訴訟書類の作成に関する事

問合せ 県司法書士会一宮支部(☎0586-25-4169)

成年後見制度相談

認知症や知的障害などの理由で判断能力の不十分な方を保護し、支援するのが成年後見制度です。

善意だより

ご寄付ありがとうございました。(敬称略)

▼原園猛

【西部中学校へ】

ソフトテニスボール公認球 6ダース外

日時 10月6日(木)午後1時30分～3時30分
場所 市役所西分庁舎1階相談コーナー
相談員 一般社団法人コスモス成年後見サポートセンター
問合せ 市民サービス課西分庁舎(内線409)

9月の相談案内

※「要予約」の記載がない相談は予約不要

名称	日時(正午から午後1時を除く)	場所	備考(問合せ)		
障害児(者)発達相談	6日(火)、20日(火)	13:00~16:00	わかかさ園 福祉課へ要電話予約		
手話通訳者設置	月曜・金曜日	9:00~13:00	市役所福祉課 市役所内で各種申請相談などの手続きに手話を必要とする方の通訳		
	火曜・水曜・木曜日	13:00~17:00			
母子相談	月曜~金曜日	9:00~17:00	〃こども政策課 電話相談、メール相談(Eメールkodomo@city.konan.lg.jp)または面接相談		
家庭児童相談	月曜~金曜日	9:00~17:00			
子育て相談	毎日	9:00~16:00	交通児童遊園	電話(☎54-1732)または面接相談	
			古知野児童館	電話(☎55-5722)または面接相談	
			藤ヶ丘児童館	電話(☎57-1001)または面接相談	
	月曜~金曜日	8:30~17:15	子育て支援センター	電話(☎56-6337)または面接相談	
			第2子育て支援センター	電話(☎58-8885)または面接相談	
			子育て世代包括支援センター	電話または面接相談	
		9:00~16:00	全保育園	電話または面接相談	
職業相談	月曜~金曜日	9:00~16:30	市役所江南ワーキングステーション(地域職業相談室)	保育課	
職業適性検査 & 就職相談	21日(水)	10:00~16:30	すいとびあ江南1階小研修室A・B	商工観光課	
若年者就職相談	16日(金)	9:30~12:00		相談日の前日までにいちのみや若者サポートステーション(☎0586-55-9286)へ要電話予約	
市民相談	月曜・水曜・金曜日	9:00~12:00	市役所西分庁舎	オンライン相談の場合は相談日の1週間前までに市民サービス課へEメール(shohi@city.konan.lg.jp)で要予約	
消費生活相談	月曜~金曜日	13:00~16:30		市民サービス課(西分庁舎)へ要電話予約	
法律相談	1日(水)、6日(火)、15日(水)、22日(水)、29日(水)	13:30~17:00		受付時間13:00~15:00	
多重債務相談	13日(火)	13:30~16:00			
登記相談	7日(水)、21日(水)、28日(水)	13:30~15:30			
行政書士相談	14日(水)	13:30~15:30			
不動産相談	16日(金)	13:30~16:30			
行政相談	8日(木)	13:30~15:30			
人権相談	15日(木)	13:30~15:30			
内職相談	2日(金)、9日(金)、16日(金)、30日(金)	10:00~12:00 13:00~15:00			
交通事故相談	火曜・水曜日	9:00~12:00	防災安全課へ要電話予約	防災安全課	
パソコン・スマホ初心者相談会	3日(土)、10日(土)、17日(土)、24日(土)	9:30~11:00	仕事に関する内容の相談はできません。ノートパソコン、スマホを所有している方はお持ちください。問い合わせは尾北シニアネット(☎53-2594)へ。	地方創生推進課	
こころの相談	20日(火)	14:00~16:00	福祉課へ要電話予約		
ピアカウンセリング	26日(月)	13:30~14:30	市役所1階相談室1またはオンライン相談	相談日の1週間前までに福祉課へ要電話予約	福祉課
少年相談(いじめ、非行など)	月曜~金曜日	9:00~17:00	少年センター(市役所西分庁舎内)	フリーダイヤル(☎0120-542-133)または少年センター(☎55-2133)電話相談、メール相談(Eメールs-soudan@aurora.ocn.ne.jp)または面接相談	生涯学習課
不登校及び発達相談			適応指導教室(市役所西分庁舎内)	適応指導教室(☎51-4533)電話または面接相談	教育課
障害福祉相談	月曜~金曜日	9:00~17:00	老人福祉センター	障害福祉サービスが必要とする方や家族(☎81-8577)	市社会福祉協議会
法律相談	16日(金)	13:30~16:00		高齢者・障害者の権利擁護相談(☎81-8577)へ要予約	
生活困窮者相談	月曜~金曜日	9:00~17:00		生活困窮からの自立に向けた生活相談(☎53-8851)	
ボランティア相談	月曜~金曜日	9:00~17:00		ボランティア希望者や受け入れに関する相談(☎55-5262)	
経営に関する法律相談	20日(火)	13:00~15:00	江南商工会館	商工業に関する法律相談(要予約)	江南商工会議所(☎55-6245)
金融相談	9日(金)	10:00~12:00		事業資金相談・日本公庫(要予約)	
		13:30~16:00		事業資金相談・信用保証協会(要予約)	
外国人生活相談	月曜~金曜日	10:00~15:00	市国際交流協会「ふくらの家」	日本の制度で分からないこと、生活上の悩み相談	市国際交流協会(☎56-7390)
高齢者総合相談	月曜~金曜日 ※詳細は各センターでご確認ください。	9:00~17:00 ※詳細は各センターでご確認ください。	北部地域包括支援センター	電話(☎57-2155)	高齢者生きがい課
			中部地域包括支援センター	電話(☎51-3322)	
			南部地域包括支援センター	電話(☎55-5470)	
認知症介護相談	月曜~金曜日	10:00~16:00	電話相談	認知症介護についての電話相談(☎0562-31-1911)	公益社団法人認知症の人と家族の会・愛知県支部

9月保健センターガイド

★は予約制。午前8時30分から保健センターで予約受け付けします（窓口または電話）。

場所 保健センター（☎56-4111または市役所☎54-1111内線286・289）

■ 成人保健

※江南市に住民票がある方が対象です。

名称	実施日時	予約受付	対象者	内容など
検診 乳がん検診 ★要予約	9月15日(木) 午前・午後	受付中	40歳以上の女性（昭和58年3月31日以前に生まれた方） ※2年度に1回の受診間隔のため令和3年4月以降に受診している方は対象外です。	エックス線撮影法（マンモグラフィ） 定員 100人（先着順） 検診料 1200円 ※妊娠・授乳中、断乳後1年以内の方やペースメーカーを使用している方、豊胸手術、V-Pシャントを受けている方は受診できません。 ※視触診の実施はありません。
	9月29日(木) 午前・午後	9月2日(金) 8:30～	30～39歳の女性（昭和58年4月1日～平成5年3月31日生まれの方） ※年度（令和4年4月～令和5年3月）内の受診は1回のみです。	超音波法 定員 100人（先着順） 検診料 1100円 ※妊娠・授乳中の方は受診できません。 ※視触診の実施はありません。

※江南市はがん検診推進事業（無料クーポン券）を実施していません。

相談	保健師による健康相談	<保健センター> 毎週火曜日 9:30～11:30	予約の必要はありません。	市民	一般健康相談（血圧測定など） 生活習慣病予防の相談など ※電話相談可
		<子育て支援センター（江南短大）> 9月13日(火) 10:00～11:30		育児中の市民	一般健康相談（血圧測定など） 生活習慣病予防の相談など ※ウォー筋グ運動（健康体操）、フットケアのミニ講座付き
	医師による健康相談 ★要予約	9月6日(火) 9月20日(火) 10月4日(火) 13:25～	随時	市民	保健センター嘱託医（内科医）による医療相談 定員 各2人（先着順） ※禁煙に関する相談可
	栄養相談 ★要予約	随時 ※事前に申し込みが必要です。	市民		食生活の見直し、病気予防の食事の取り方などの個別相談（治療食の相談はできません）
	歯の相談 ★要予約				歯や口の健康についての個別相談
	保健師による訪問相談 ★要予約			40歳以上で療養上の保健指導が必要な市民またはその家族	病気および健康増進に関する訪問相談
	歯科衛生士による訪問口腔衛生相談 ★要予約				歯や口の健康についての訪問相談
管理栄養士による訪問栄養相談 ★要予約	40歳以上の要介護状態またはそれに準ずる状態にある市民			食生活の見直し、病気予防の食事の取り方などの訪問相談（治療食の相談はできません）	

名称	対象者	対象期間	助成金額
定期予防接種の再接種費用の助成	下記の全てに該当する方 ・市内に住民登録のある方 ・骨髓移植手術などにより、接種済みの定期予防接種の効果が期待できないと主治医に判断された方 ・再接種時に、以下の年齢に達するまでの方 BCG(4歳)、小児用肺炎球菌(6歳)、ヒブ(10歳)、四種混合(15歳)、その他(20歳)	再接種を受けた年度の3月31日まで（土曜・日曜日の場合は前日まで）	接種費用の全額（上限あり）

■ こうなん健康マイレージ

市内在住、在勤または在学の方の健康づくりを応援する健康マイレージ事業を実施しています。健康づくりに関する取り組みとイベント・健（検）診を合わせて40ポイントためると県内の協力店で利用できる優待カード「まいか」と参加賞（ハンドソープセット）がもらえます。詳しくは、市ホームページか、ポイントカード付きチラシ（保健センター、市役所、各支所、市ホームページなどに用意）をご覧ください。

■ かかりつけ医を持ちましょう

現在、国の方針で大きな病院とかかりつけ医の機能分担を推進しています。健康保険法では、大きな病院を紹介状なしで受診するときに診察料に追加して支払う「選定療養費」が定められており、窓口での医療費負担も多くなる場合もあります。近くの開業医などをかかりつけ医に持つとともに、体調が悪いと感じたときは、まずはかかりつけ医の診療を受けましょう。

選定療養費の一例（令和4年4月現在） 江南厚生病院 5500円、総合犬山中央病院 2750円、さくら総合病院 1650円

■ 一般不妊治療費の助成

令和4年4月から不妊治療（体外授精、顕微授精、人工授精など）が保険適用になりましたが、人工授精については、令和4年3月31日以前に治療を開始している場合は助成の対象となる場合があります。

※詳しくは市ホームページをご覧ください。保健センターへお問い合わせください。

■ 子どもの予防接種

生後2カ月ごろに乳児期に開始する予防接種の予約票を郵送しています。転入した方や予約票がない方は母子健康手帳をお持ちください。やむを得ない事情で保護者が同伴できない場合は、お子さんの健康状態の分かる親族などの同伴が可能です。その場合は、保護者の委任状（保健センター、市ホームページに用意）が必要です。
※江南市に住民票がある方が対象です。

※保健センターを利用するときは、親子健康手帳（母子健康手帳）をお持ちください。

■ お母さんと子どもの健康

※乳幼児健診時に一緒に来た付き添いのお子さんを預かります。希望する方は、当日、受付にお申し出ください。
※江南市に住民票がある方が対象です。

	名称	対象者	実施日	受付時間	実施時間	予約受付	定員	内容など
健診	4カ月児健康診査	令和4年5月1日～21日生まれ 令和4年5月22日～31日生まれ	9月8日(休) 9月22日(休)	13:00～14:00	13:00～ ※健診の 所要時間は 90分～120 分です。	予約の必要は ありません。	-	生後6カ月未満で未受診の方も可
	1歳6カ月児健康診査	令和3年2月1日～15日生まれ 令和3年2月16日～28日生まれ	9月14日(休) 9月28日(休)					2歳未満で未受診の方も可 ※フッ化物塗布があります。
	3歳児健康診査	令和元年9月1日～18日生まれ 令和元年9月19日～30日生まれ	9月5日(月) 9月26日(月)					4歳未満で未受診の方も可 ※尿検査があります。
	2歳児歯科健康診査	令和2年9月1日～14日生まれ 令和2年9月15日～30日生まれ	9月2日(金) 9月30日(金)					13:00～ ※健診の 所要時間は 60分～90分 です。
教室・講座	ハッピーババママ教室 (平日編) ★要予約	妊婦とその夫	9月1日(休)	1部 9:15～ 9:30 2部 10:15～ 10:30	9:30～ 10:45 10:30～ 11:45	受付中	各5組 (先着順)	歯科衛生士・管理栄養士による講 話、助産師との座談会、ババママ 交流会、「妊娠、出産、子育て何 でも聞いちゃおう！話しちゃお う！」、赤ちゃん人形を使つての 抱っこ体験
	産後リフレッシュ教室 ★要予約	令和4年6月～7月生まれの子と その母親	9月22日(休)	1部 9:15～ 9:30 2部 10:30～ 10:45	9:30～ 10:30 10:45～ 11:45	9月1日(休)～	各5組 (先着順)	リフレッシュ体操・ベビーマッ サージなど
	離乳食講習会（前期） ★要予約	5～8カ月児とその保護者	9月9日(金) 10月14日(金)	10:15～ 10:30	10:30～ 11:15	9月12日(月)～	各12組 (先着順)	離乳食の話、歯の話
	離乳食講習会（後期） ★要予約	9カ月～1歳6カ月児とその保護者	9月6日(火) 10月4日(火)	10:15～ 10:30	10:30～ 11:15	9月12日(月)～	各12組 (先着順)	離乳食の話
	歯～ピカ教室 ★要予約	①令和3年7月～9月生まれの子 とその保護者 ②令和3年3月～令和3年6月生 まれの子とその保護者	9月20日(火)	9:15～ 9:30 10:20～ 10:30	9:30～ 10:20 10:30～ 11:20	9月1日(休)～	各5組 (先着順)	むし歯予防の話、ブラッシング 指導など ※①②のどちらか1回のみ の参加です。
	相談	身体計測のみ ★要予約	乳幼児とその保護者	9月16日(金)	9:00～10:30	9月1日(休)～	-	45組 (先着順)
育児相談 ★要予約		12組 (先着順)						身体計測や子育て相談など
はみがき相談 ★要予約		8組 (先着順)						歯磨きに関する個別相談
卒乳相談 ★要予約		4組 (先着順)						卒乳に関する個別相談
離乳食・栄養相談 ★要予約		8組 (先着順)						離乳食・食事・おやつに関する 個別相談
親子健康手帳（母子健 康手帳）交付および おめでとう相談		医療機関などで妊娠届出書を発 行された方						月曜～金曜日 (祝休日除く)
こんにちは 赤ちゃん訪問	生後4カ月までの子とその保護者	随時	随時	子育て情報などを家庭に届けに 伺います。				
助産師による訪問相談 ★要予約	妊産婦・乳幼児			授乳・育児などに関する相談、体 重測定など				
保健師による訪問相談 ★要予約	健康・育児・発達などに関する 訪問相談							

※フッ化物塗布について

1歳6カ月児健康診査、2歳児歯科健康診査では、希望するお子さんにフッ化物塗布を行います。事前に歯磨きをしてお越しくだ
さい。また、フッ化物塗布30分は飲食ができませんので、塗布前に水分補給ができるようお茶などをお持ちください。

★は予約制。予約開始日の午前8時30分から予約受け付けします（窓口または電話）。

■ 子育て世代包括支援センター（母子保健型）

子育て世代包括支援センターとは、妊娠・出産・子育ての身近な相談窓口です。保健師や助産師の資格を持つ専門の職員が対応し、
妊娠準備期から子育て期を切れ目なくサポートしていきます。

問合せ 子育て世代包括支援センター 母子保健型（保健センター内）（☎56-4120）月曜～金曜日 午前8時30分～午後5時15分

■ 養育医療の申請

指定養育医療機関に入院中の未熟児などで、医師が入院養育を必要と認めた方が対象です。

入院中に必要書類をそろえて申請してください。詳しくは保健センターへお問い合わせください。

保健センターの電話番号は☎ 0587-56-4111

または市役所☎ 0587-54-1111（内線 286・289）

9月の生活情報



ごみカレンダー 分別ごみ、粗大ごみ（戸別収集）

	収集地区	期日
1	古知野区全域	13(火) 29(木)
2	石枕、山王、山王北、前野、布袋区全域、大海道、寄木、安良、今市場、力長、木賀東、下山、西布	12(月) 28(水)
3	五明、小郷、曾本、小折本町、東町、田代、小折町、南山、天王町、北山	9(金) 27(木)
4	赤童子西（大間町を含む）、赤童子東、北野、尾崎、木賀本郷、木賀町、中奈良、ナビタウン江南Ⅱ	8(木) 26(月)
5	東野、上奈良、河野、松竹、前飛保	1(木) 16(金)
6	島宮、県営島宮住宅、藤ヶ丘（1棟～54棟）、県営松竹住宅、パークシティ江南、マーメイドタウン江南	6(火) 21(水)
7	神明、生原、四ツ谷、本郷、南野、藤ヶ丘（55棟～216棟）、後飛保	7(水) 22(木)
8	草井、小杵、慈光堂、小脇、村久野、鹿子島	5(月) 20(火)
9	砂場、宮後中、宮後東、江森、山尻、勝佐、和田、般若、中般若	2(金) 15(木)
10	飛高、高屋、野白町、宮後上、大松原自治区	14(水) 30(金)



市税などの納期限

国民健康保険税※	第2期	9月30日(金)
介護保険料	第2期	
後期高齢者医療保険料	第2期	
下水道受益者負担金	第2期	

- ・口座振替をご利用の方は納期限の日に振替納付します。
- ・※の税については、コンビニエンスストアやスマートフォン決済アプリでも納付できます。

関連施設連絡先一覧

施設名	電話番号	施設名	電話番号
Home&nicoホール	☎55-2321	高齢者生きがい活動センター（シルバー人材センター）	☎56-2155
図書館	☎56-2306	老人福祉センター	☎54-9300
環境事業センター	☎56-4436	古知野東公民館	☎56-1990
布袋ふれあい会館（布袋支所）	☎55-0196	古知野西公民館	☎53-0044
宮田支所	☎58-7344	古知野北公民館	☎55-2416
草井支所	☎57-8348	布袋北部地区学習等共用施設	☎54-5535
保健センター	☎56-4111	布袋南部地区学習等共用施設	☎56-0290
交通児童遊園	☎54-1732	宮田地区学習等共用施設	☎57-0400
子育て支援センター	☎56-6337	草井地区学習等共用施設	☎57-7840
第2子育て支援センター	☎58-8885	KTX アリーナ	☎55-5261
愛知江南短期大学 子育て支援センター	☎55-6166		



スポーツ施設の先行予約 ID1009415

施設名	日付	時間	対象者
各グラウンド	9月17日(土)	9:30～	市内在住者に限る
各テニスコート		13:30～	



休日急病診療所（北野町川石 25-12 ☎56-4112） ID1004123

診療日	受付時間	診療科目
4(日)、11(日)、18(日)、19(祝)、23(祝)、25(日)	8:30～11:30 (診療は9:00～) 13:30～18:30 (診療は14:00～)	内科、小児科、 外科、歯科 ※歯科は午前中のみ

- ※マイナンバーカードの健康保険証利用が開始されましたが、健康保険証も併せてお持ちください。
- ※応急処置を施す診療所のため、他の医療機関を紹介することがあります。また、時間外は、救急医療情報センター（☎0586-72-1133）をご利用ください。
- ※天候による休診は、受付時間内に電話でお問い合わせを、診療日の医師は、市ホームページをご覧ください。



市役所の便利な利用法(市役所の開庁日時：月曜～金曜日 午前8時30分～午後5時15分（祝休日は除く）)

市役所の窓口が開いている時間にお越しになれないときは、下表の方法をご利用ください。

※請求できる方、受取時に必要なものなどの要件がありますので、利用するときは必ず事前に担当課までお問い合わせください。

	請求できるもの	日時・場所および請求方法	担当課
日曜日市役所	〈市民サービス課〉 ID1002600 ・戸籍全部(個人)事項証明書(戸籍謄・抄本) ・住民票の写し ・印鑑登録証明書(郵送請求不可) ・その他証明書	11日(日)、25日(日)(毎月第2・第4日曜日) 8:30～12:30 市民サービス課、税務課、収納課 ※収納課では、納税相談、市税などの受け取りを行っています。	
郵送請求	〈税務課〉 ID1010752 ・課税所得証明書 ・固定資産関係証明書 ・納税証明書(市民税・県民税、固定資産税、国民健康保険税、軽自動車税(種別割))	「交付申請書(郵送用)」(市ホームページに用意)、手数料(定額小為替に限る)、運転免許証などの本人確認書類の写し、返信用の封筒(返送先を記入し切手貼付したもの)を添えて、郵送してください。後日自宅に返送します。 ※定額小為替は郵便局で購入することができます。	市民サービス課 (内線 221) 税務課 (内線 262)
電話予約	〈市民サービス課〉 ・住民票および戸籍の附票の写し 〈税務課〉 ・課税所得証明書 ・固定資産関係証明書 ・納税証明書(市民税・県民税、固定資産税、国民健康保険税、軽自動車税(種別割))	予約日時：月曜～金曜日(祝休日を除く) 8:30～17:00 交付日時：月曜～金曜日 17:30～20:00 土曜・日曜日、祝休日 9:00～20:00 交付場所：市役所直室(1階北玄関横)	収納課 (内線 272)



すいとびあ江南宿泊予約状況 予約専用電話☎53-5555へお問い合わせください。

9月の催し物

市民カレンダー

1(木)	グラスアート展(～4日 すいとびあ江南) 江南市美術協会 会員展(～5日 市役所西分庁舎)
2(金)	
3(土)	
4(日)	
5(月)	
6(火)	滝滋回想展(1)(～12日 市役所西分庁舎)
7(水)	村国男依、蜂須賀小六、前野長康、江南の豪商五人衆パネル展(～19日 すいとびあ江南)
8(木)	
9(金)	
10(土)	
11(日)	日曜市役所開設 (8:30～12:30 市民サービス課、税務課、収納課) 彩遊会展(～24日 すいとびあ江南)
12(月)	※フラワーパーク江南休園日
13(火)	パステル・水彩画クラブ(～19日 市役所西分庁舎)
14(水)	※すいとびあ江南休館日
15(木)	
16(金)	
17(土)	
18(日)	江南おもちゃ病院「スマイル」(10:00～ 布袋ふれあい会館)
19(祝)	
20(火)	※Home&nicoホール・歴史民俗資料館休館日 水曜会展(～26日 市役所西分庁舎)
21(水)	※布袋ふれあい会館休館日
22(木)	※図書館休館日
23(金)	3D大学 立体アート展(～10月6日 すいとびあ江南)
24(土)	お昼の「ふれあい土曜コンサート」 (13:00～ Home&nicoホール)
25(日)	日曜市役所開設 (8:30～12:30 市民サービス課、税務課、収納課)
26(月)	
27(火)	宴 写真俳句展(～10月3日 市役所西分庁舎)
28(水)	
29(木)	
30(金)	

Home&nicoホール(午前9時～午後5時 ☎55-2321)

詳しくは主催者へお問い合わせください。

場所	内容	期日	開演時間	入場方法	主催者(問合せ)
大ホール	第31回 サロン コンサート Welcome to Cafe Arcobaleno	11(日)	14:00	有料	江南ウインドアン サンブル 久松 ☎090- 6760-7345
	トム・プロジェクト 「風を打つ」	25(日)	17:00	会員制	尾北演劇鑑賞会 ☎55-9346
小ホール	音楽発表会	10(土)	14:00	無料	わたなべ音楽教 室・アモーレピア ノ教室 渡辺 ☎56-7057
	LEO(箏)× CLASSIC～箏 リサイタル～	18(日)	14:00	有料	Home&nicoホール ☎55-2321
	ピアノ教室 発表会	19(祝)	10:00	無料	加藤ピアノ教室 ☎080-4225-4043
音楽室	お昼の「ふれあい 土曜コンサート」 Kenzo's Teddy みんなで作る! Music Therapy Concert♪	24(土)	13:00	無料	Home&nicoホール ☎55-2321
美術工芸室	教養講座 「花の色と香りと 人との関係」	10(土)	14:00	無料	Home&nicoホール ☎55-2321

すいとびあ江南(午前7時～午後10時 ☎53-5111)

内容	期間	場所
村国男依、蜂須賀小六、前野長康、江南の豪商五人衆パネル展	7日(水)～19日(祝)	1階ギャラリー
彩遊会展	11日(日)～24日(土)	2階ギャラリー
3D大学 立体アート展	23日(祝)～10月6日(木)	1階ギャラリー

江南市役所西分庁舎

(月曜～金曜日…午前8時30分～午後5時15分)

土曜・日曜日、祝休日…午前9時～午後5時 内線225)

内容	期間
滝滋回想展(1)	6日(火)～12日(月)
パステル・水彩画クラブ	13日(火)～19日(祝)
水曜会展	20日(火)～26日(月)
宴 写真俳句展	27日(火)～10月3日(月)

市ホームページのページID掲載しています

IDの付いた記事は、市ホームページトップページ「ページIDから検索」に7桁のID番号を入力することで、直接ページを表示することができます。



人口(7月末日現在)/9万9279人
(男4万8693人 女5万586人)
世帯数(7月末日現在)/4万2343世帯
出生届出件数(7月)/51件
高齢化率(7月末日現在)/28.0%
人身事故件数(令和4年累計)/241件
(死亡1人、重傷者5人、軽傷者269人)
物損事故件数(令和4年累計)/1298件

VEGETABLE OIL INK 広報こうなんは、植物油インキを使用しています。

このページは「広報こうなん」 有料広告のページです。

お葬式をわかりやすく

シオン



シオン 葬儀 検索 https://shion.com

0120-000-400

愛知県北部エリア葬儀実績No.1

各小学校区で最寄りの会館をお選びください

草井小・古知野北小・藤里小・宮田小・
門弟山小・古知野東小(北部)

シオン江南会館

高屋町清水66



古知野東小(南部)・布袋北小・古知野
南小・古知野西小・布袋小

シオン尾北会館

尾崎町河原72



全小学校区対象

15人以下で費用を抑えたお葬式なら

カノン江南斎場

木賀本郷町西153



花祭壇40万円 税込44万円

通夜・告別式あり、式場利用 お客様満足度の高いプランです

カノン斎場のみ施行可
シオン会館ではお受けできません

事前入会の会員価格
当日入会では割引されません

相談、お問合せなどお気軽にご連絡ください

ご入会はお早めに！

江南市でシオンが
葬儀会員の入会金 **最安 2,000円**

積立金不要・年会費なし・広い有効範囲・何度でも利用可

ご入会は
カンタン
3種類

①二次元コードで入会フォームで入会 →

または

カスタマーセンターへご連絡いただいた後、

②シオン会館で入会 または ③郵送でやり取り



広告の内容に関する問い合わせは、直接広告主へお願いいたします。