

広報

こうなん

Konan Newsletter

No.1098
令和4年

10月号

江南市公式ホームページ



左の二次元コード
を使ってね

IDの付いた記事は、市ホームページ「ページIDから検索」で直接ページを表示できるよ

問合せ 地方創生推進課 (内線349)



みじか
藤花ちゃん

- 4 ... 川と海のクリーン大作戦
- 6~13 ... 読んで知っ得! まちのおしらせ
- 14~20 ... みんな集まれ! わくわく情報

新型コロナウイルス感染症の影響で、掲載している事業が中止・延期となる場合があります。最新情報は市ホームページをご覧ください。ID1006399

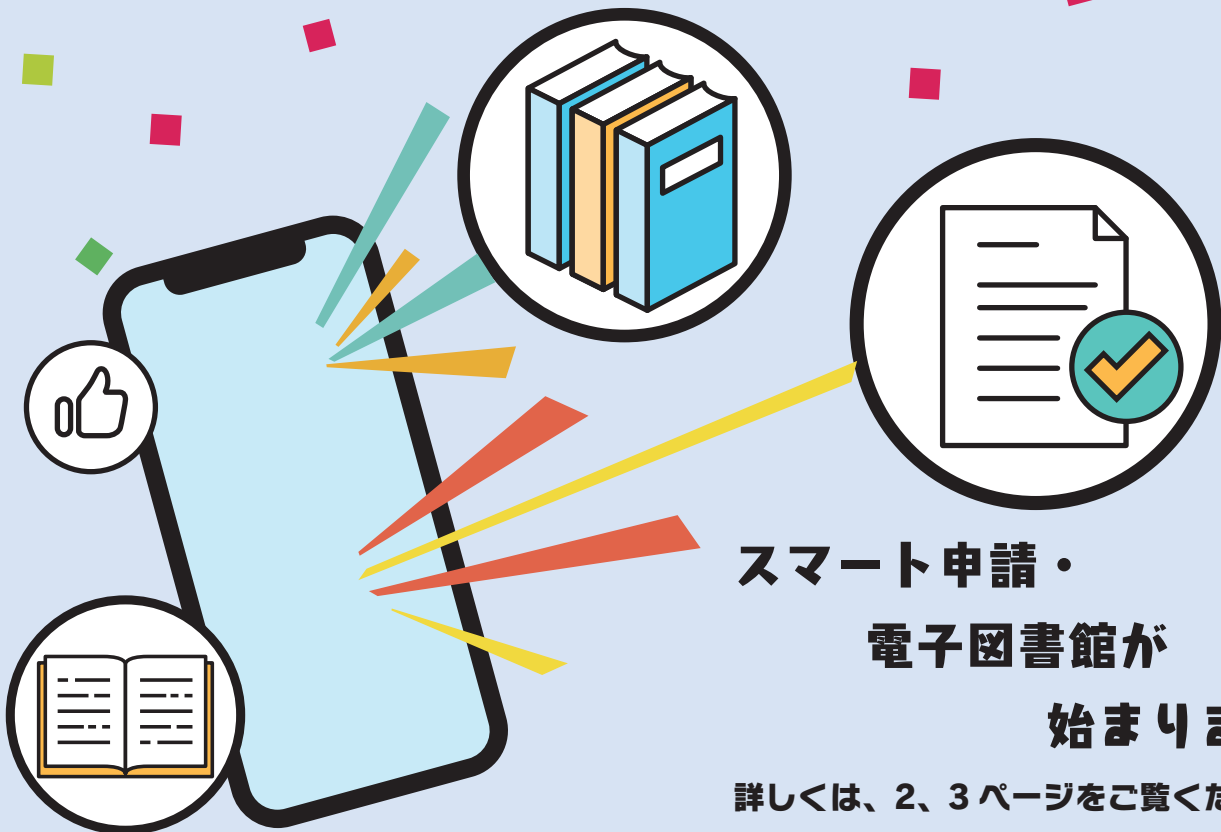

スマート申請・
電子図書館が
始まります

詳しくは、2、3ページをご覧ください

暮らしが*花ひらく生活都市。

戸籍謄本、課税所得証明書などが オンライン申請できるようになります

問合せ 戸籍・身元証明書など…市民サービス課（内線 219）
税関係証明書…税務課（内線 262）

10月3日(月)から、スマートフォンとマイナンバーカードを利用してオンラインで証明書の申請ができる「スマート申請」を開始します。



「スマート申請」は、24時間365日いつでもどこでも申請が可能です。

申請を受け付け後、内容を確認し、市役所から証明書を自宅へ郵送します。

※証明書の交付には、交付手数料と郵送料がかかります（支払いはクレジットカード決済）

※申請者自身のもののみ申請できます。

スマート申請できる証明書

戸籍謄本・抄本、戸籍の附票の写し、独身証明書、身元証明書、課税所得証明書、納税証明書、固定資産評価証明書

申請に必要なもの

- スマートフォン（マイナンバーカードの読み取りに対応した機種で、専用アプリのインストールが必要）
- マイナンバーカード（署名用電子証明書の暗証番号が必要）
- クレジットカード

専用アプリ

㈱グラファァー提供「Graffer Identity」は、スマートフォンでマイナンバーカード電子証明書を読み取るためのアプリ（無料）です。詳しくは、市ホームページをご覧ください。

オンライン申請の流れ



- ①市ホームページからオンライン申請専用ページへアクセスし必要事項を入力します
- ②スマートフォンの専用アプリを使い、マイナンバーカードを読み取り暗証番号を入力します
- ③クレジットカード情報を入力します
- ④申請内容・支払金額を確認し、申請します

問合せ 図書館 (☎ 56-2306)

江南市電子図書館ってなに？

インターネットを通じてパソコンやスマートフォン、タブレット端末などから、江南市電子図書館所蔵の電子書籍が読めるサービスです。文字の大きさを変更できる機能や、音声読み上げの機能が付いたコンテンツもあるため、紙の本が読みづらい方でも読書を楽しむことができます。

誰でも利用できるの？

市内在住、在勤または在学で、有効な図書館貸出カードをお持ちの方なら、誰でも利用できます。
※市内在勤、在学の方は登録申請が必要となります。図書館カウンターまでお申し出ください。

どうやって借りるの？ どうやって返すの？

利用者IDとパスワードでログインし「借りる」ボタンを押すだけです。一度に3点まで借りることができ、読み終えたら「返す」ボタンを押せば返却できます。また、貸出期間を過ぎれば自動的に返却されます。

電子図書館体験会を開催します

日時 10月9日(日)、10日(祝)午前10時～正午、午後2時～5時
場所 図書館

詳しくは、図書館ホームページをご覧ください。



24時間
365日※
利用可能

※メンテナンスのため利用できない場合もあります。



ポケットに、**図書館**を

図書館は新館への移転のため休館します

図書館は、令和5年4月に開館する（仮称）布袋駅東複合公共施設へ移転します。移転に伴う休館期間、サービス提供は次の通りです。

ご不便をお掛けしますが、ご理解とご協力をお願いします。

休館期間 12月5日(月)から令和5年3月31日(金)まで

サービス内容	サービス提供	概要
予約・リクエスト受付	×	予約の受け付けは12月4日(日)まで リクエストの受け付けは10月31日(月)まで
予約資料貸出 (図書館受取)	×	図書館での受け取りは12月4日(日)まで
予約資料貸出 (配本サービス指定箇所受取)	○	12月4日(日)までに予約した資料は配本サービス指定箇所ですぐ受け取れます。 12月5日(月)以降は図書館での受け渡しができないため、ご希望の方は受取場所を配本サービス指定箇所受取に変更してください。
返却資料の受付	○	12月5日(月)以降も図書館ブックポストで返却できます。 配本サービス指定箇所、駅ポストにも返却できます。 大型本、紙芝居はブックポストに入らないため、午前10時～午後5時（土曜・日曜日、祝休日を除く）に図書館へご返却ください。
返却期限の延長	×	12月5日(月)以降は返却期限の延長を行いません。
団体貸出	×	貸出は10月31日(月)まで。11月からは返却のみ受け付けします。
電子図書館	○	ご利用いただけます。（利用には貸出カードが必要です。） 休館中の貸出カードの新規作成には通常より日数がかかることがあります。
図書検索機(OPAC) (各支所)	×	布袋、宮田、草井支所の図書検索機(OPAC)は使用できません。

ボランティア募集! 川と海のクリーン大作戦

～みんなの力を結集してふるさとのきれいな川や海を子どもたちに残そう～

近年、木曽川では河川の利用が増えるにつれ、ごみの量が特に増えています。一部地域の方が、自主的に清掃活動を行っていただいておりますが、なかなかごみが減らず、環境破壊にもつながっています。また、河川や道路など公共の場所に捨てられたごみの処理には、多くの費用もかかります。

ごみ問題は、より広域的に取り組むことが必要で、各河川の流域沿川市町村では、河川を守る意識を高めるため、木曽川、長良川、揖斐川および伊勢湾海岸で一斉清掃を行います。江南市では次の6カ所で実施します。

日時 10月30日(日)午前8時から1時間程度(小雨決行。受け付けは午前8時～)

※雨天中止

開催場所・集合場所



江南緑地公園(草井)…すいとびあ江南北側の芝生広場と野球場の間の駐車場



フラワーパーク江南…管理棟北側



蘇南公園…パークゴルフ場東側あずまや付近



五条大橋…国道155号線北側の尾北自然歩道の休憩所付近



しみず公園…公園トイレ付近



布袋神社…布袋児童遊園にあるトイレ付近

その他

- 当日は、希望した集合場所へ集まり、代表者の方は受付へお越しください。
- 作業着、軍手、運動靴などで安全確保に十分注意した服装で参加の上、ごみ袋以外で清掃に必要な物は各自ご用意ください(ごみ袋のみ、市で用意します)。
- 拾ったごみは、指定の集積場所まで運び、分別を行ってください。
- 五条大橋、しみず公園、布袋神社の会場には、駐車場がありませんので、徒歩などでご参加ください。

申込・問合せ 10月17日(月)(必着)までに、住所、氏名(団体の場合は代表者名、人数)、中止時の連絡先、希望する集合場所を電話、郵便、Eメールまたは直接下水道課(〒483-8018 般若町中山146 内線371 gesui@city.konan.lg.jp)へ。

※下水道課は市役所本庁舎内ではありませんので、ご注意ください。

歯と口の健康センターのお知らせ

尾北歯科医師会では、こどもの歯科健診・フッ化物塗布、歯の壮快健康チェック（成人歯科健診）を行います。

日時 11月13日(日)午前9時30分～午前11時30分（午前9時20分開場）

場所 保健センター

内容

- ①乳幼児～小学校6年生を対象としたフッ化物塗布、一般歯科健診・相談
- ②成人（20歳以上の方）を対象とした虫歯、かみ合わせ、歯肉のチェックなどの健診・相談

定員 ①180人②16人（先着順。当日受け付けはできません）

※②については、6月5日の同事業を受診した方は申し込みできません。

その他

- 駐車場の混雑が予想されます。時間に余裕をもって、公共交通機関の利用や乗り合わせでお越しください。
- こうなん健康マイレージのイベントポイント対象事業です。

申込・問合せ 10月11日(火)から電話または直接保健センター(☎56-4111)へ。

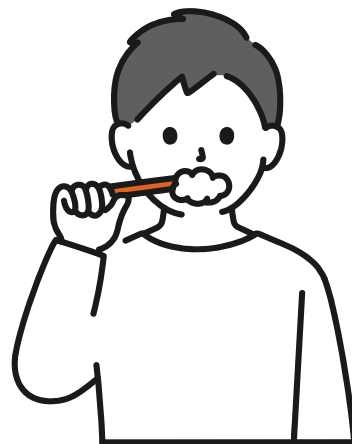

尾北歯科医師会より

「フレイル」とは、健康な状態から要介護状態になる手前の段階のことです。支援は必要としないけれど、筋力、認知機能などが以前より衰えてしまい、心身の活力が低下した状態をいいます。

オーラルフレイルとは

ささいな口の機能の衰えを「オーラルフレイル」と呼びます。症状としては、食べこぼし、軽いむせ、硬いものがかみにくい、滑舌の悪化、口の中が渇くなどが挙げられます。

加齢による口腔の状態の変化が原因の一つです。「硬いものが食べにくい」「むせることが増えた」など、日常のちよつとした変化を放置するとオーラルフレイルの進行を早めることにつながります。

硬いものが食べにくくなると、軟らかいものばかり好んで食べるようになり、かむために必要な筋力の低下が進みます。そして口腔機能の低下、ひいては全身の機能低下につながってしまいます。

予防方法

(1)口の中を清潔に保つ

口腔内の清潔が保たれないと、虫歯や歯周病にかかりやすくなり、進行すると歯を失うことになりまます。それによりオーラルフレイルを招いてしまいます。また、誤嚥性肺炎も起こしやすくなります。

口を清潔に保つためには歯ブラシだけでなく、フロスや歯間ブラシ、舌ブラシなども使って丁寧な手入れをしましょう。洗口液や液体歯磨きも口のケアに有効です。義歯を使っている場合は、義歯洗浄剤を使用して義歯を清潔に保ちましょう。

歯だけでなく口全体の健康を診てもらうため、かかりつけの歯科医院で定期健診を受けましょう。

(2)口や舌の動きをスムーズにするトレーニング

唇や頬、舌の筋力をアップすることで食べこぼし予防や唾液がよく出るようになり、食べ物を飲み込みやすくなります。

●口の体操

- ①「う」の口で唇をすぼめる。
- ②「い」の口で唇を横に開く。

●舌の体操

- ①舌を左の頬の内側に強く押しつける。
- ②指で、押し出された舌の先を、頬の上から押さえる。

- ③指に抵抗するように、ゆっくり10回舌を押し返す。

- ④右の頬でも同じことを繰り返す。

●パタカラ体操

それぞれ舌や口を上手に操らないときれいに発音できない音です。次のことを意識して発音してください。

- ①「パパバ・」…唇をはじくように

- ②「タタタ・」…舌先を上の前歯の裏に付けるように

- ③「カカカ・」…舌の奥を上顎の奥に付けるように

- ④「ラララ・」…舌を丸めるように

※それぞれをできるだけたくさん口ずさむ。を2セット行う。

元気に健康で長生きするために「まだまだ自分は元気だ」と思える今から、毎日の手入れと口のトレーニングで健康長寿を目指しましょう。

令和5年4月から新たに 私立保育園が開園します

めぐいてつ保育ステーション

布袋ぼつぽ園(仮称)

場所 北山町西300(布袋駅東複合施設(民間施設棟内))

運営 (株)名鉄スマイルプラス

定員 30人

クラス編成(予定) 0歳児:6人 1歳児:12人 2歳児:12人

入所対象児 生後7カ月目~2歳児

保育時間

●標準時間:午前8時~午後7時(延長保育:午前7時30分~8時)

●短時間:午前8時~午後4時(延長保育:午前7時30分~8時、午後4時~7時)

休園日 日曜日および祝休日、12月29日~1月3日

入園申込 本施設は認可保育所であるため、入園の申し込みは、次の「保育園

などの令和5年4月入園案内」をご覧ください。

問合せ 保育課(内線241)、(株)名鉄スマイルプラス(☎052-756-2677)



保育園などの

令和5年4月入園案内

☎10007750

令和5年4月から新しく乳幼児の入園を希望する家庭を対象に、入園申し込みを受け付けます。

なお、すでに保育園、もしくは認定江南こども園グレイス(保育園部分)に入園している園児は、この申込期間に申し込む必要はありません。後日、各園から継続手続きの案内をします。

資料の配布場所・期間

●各保育園(布袋ぼつぽ園(仮称)を除く)・認定こども園:10月3日(月)~14日(日)曜日、祝日を除く

●保育課:10月3日(月)~11月4日(土)曜日・日曜日、祝日を除く

※新型コロナウイルス感染症対策として、配布時の個別説明は行いません。

配布する説明資料(市ホームページにも用意)をご確認ください。

申込 10月3日(月)~11月4日(金)(消印有効)に必要書類を郵送または直接保育課(〒483-8701(住所不要)、各保育園(布袋ぼつぽ園(仮称)を除く)、認定こども園へ。

※面談(3歳以上児)の予約は10月21日(金)まで(消印有効)

面談 3歳以上児(令和2年4月1日以前に生まれた児童)は、下表の日程で面談を行うため予約が必要です。面談予約票を必要書類とともに提出してく

ださい。10月21日(金)までに提出された予約票を調整し、面談日を郵送でお知らせします。10月22日(土)以降に提出した方は、空いている時間で面談予約となりますので保育課までお問い合わせください。

期日	時間	場所
11月11日(金)	午前	市役所 2階 大会議室
11月12日(土)	午前・午後	
11月13日(日)	午前・午後	
11月14日(月)	午前	
11月15日(火)	午前	
11月16日(水)	午前	
11月18日(金)	午前	

入園基準

市内在住で、保護者および同居の親族が次の理由により、家庭で保育できない乳幼児

●月60時間以上の就労をしている

●母親が妊娠中または出産後間もない(産前3カ月~産後2カ月の末日まで)

●疾病や負傷または精神もしくは身体に障害がある

●長期にわたり、疾病または身体に障害がある同居の親族を介護している

●震災や風水害、火災その他の災害の復旧に当たっている

●求職活動を継続的に行っている

●学校や職業訓練に通っている

●(3歳以上児対象) 会社の休業制度を利用して、下の子の育児休業を取得して

いる

●前記以外で、保育できない理由がある※前記に当てはまらなくても、希望する保育園のクラスに余裕がある場合の3歳以上児に限り、私的契約児として入園することができません。ただし、私的契約児は、幼児教育・保育の無償化の対象ではありません。

その他

●定員を超える申し込みがあった場合、保育の必要性に応じて、利用できる保育園を調整します。

●施設見学は新型コロナウイルス感染症拡大防止のため中止します。施設(布袋ぼつぽ園(仮称)を除く)について詳しくは、市ホームページをご覧ください。

問合せ 保育課(内線242)



特別保育の内容

(令和5年度)

乳児保育

実施保育園

- 生後7カ月目から(令和4年4月2日〜令和4年10月1日生まれ対象)：草井保育園、宮田東保育園、宮田保育園、宮田南保育園、古知野中保育園、中央保育園、古知野西保育園、布袋北保育園、布袋西保育園、布袋保育園、布袋東保育園、認定江南こども園グレイス(保育園部分)、布袋ぼっぼ園(仮称)

特別支援保育

- 1歳、2歳児保育：全園
- 発達の遅れや中・軽度の障害がある3歳以上のお子さんを保育しています。

実施保育園

- 草井保育園、宮田保育園、藤里保育園、古知野北保育園、あすま保育園、門弟山保育園、中央保育園、古知野南保育園、古知野西保育園、布袋北保育園、布袋西保育園

異年齢保育

実施保育園

- 宮田東保育園
- ※申し込み状況によっては、実施しないこともあります。

延長保育

開所時間

- 午前7時30分〜午後7時
- ※古知野西保育園、布袋北保育園は午後8時、認定江南こども園グレイス(保育園部分)は午後6時30分までです。

問合せ

- 保育課(内線242)、認定江南こども園グレイス

10月は児童手当・特別給付の支払月です

児童手当は、日本国内に居住する中学校卒業までの児童を監護し、生計を同じくする父母などに支給するものです。支給は、6月、10月、2月の年3回です。10月は支払月のため、金融機関で振り込みをご確認ください。

支払日 10月7日(金)
支払対象月 6月〜9月分

手当月額

児童手当(所得制限以内)		
0歳から3歳未満(一律)		月額1万5000円/人
3歳以上 小学校修了前	第1・第2子※	月額1万円/人
	第3子以降※	月額1万5000円/人
中学生(一律)		月額1万円/人
特別給付(所得制限超過)		
0歳から中学生(一律)		月額5000円/人

※0歳から18歳(年齢到達後最初の3月31日)までの間にある児童の中で数えます。

児童手当制度の一部変更について

一部変更について

ID 1011633

令和4年10月支給分から、受給者の所得に上限が設けられ、所得上限限度額以

上の場合、児童手当または特別給付が支給されなくなります。令和4年度の現況届審査により支給を受けられなくなった方へは消滅通知書をお送りしました。

また、今後、修正申告による所得の更正や令和5年度以降の受給者の所得額が所得上限限度額を下回った場合は、改めて窓口で認定請求書などの提出が必要となります。手当の申請は、所得上限限度額を下回ることが分かったときから15日以内に手続きをしてください。申請が遅れると、遅れた月分の手当を受けられなくなり、市ホームページをご覧ください。詳しくは、市ホームページをご覧ください。

扶養親族等の数	所得上限限度額	
	所得額	収入額の目安
0人	858万円	1071万円
1人	896万円	1124万円
2人	934万円	1162万円
3人	972万円	1200万円
4人	1010万円	1238万円
5人	1048万円	1276万円

提出・問合せ ことば政策課(内線215)

私立高等学校などの負担軽減助成申請が

始まりです

対象者 令和4年10月1日現在、私立高等学校(専攻科および別科ならびに通信制の特科を除く)、私立中等教育学校の後期課程(専攻科および別科を除く)、私立特別支援学校の高等部(専攻科を除く)、私立高等学校(第3学年まで)、専修学校(修業年限が3年の高等課程)に在籍する生徒の保護者などで市内在住者のうち、課税所得額(課税標準額)に100分の6を乗じた額から、市民税の調整控除額を控除した額が21万2700円未満の方
助成金額 課税所得額(課税標準額)に応じた年額1万円または1万5000円

申込・問合せ 学校の指定する日または10月31日(月)までに、「保護者負担軽減助成金交付申請書兼請求書」、学校長が証明する「在学証明書」(いずれも在学の学校、教育課、各支所に用意)を直接教育課(内線437)へ。

※令和4年1月1日以前に江南市以外の市町村に居住していた方で、なおかつ1月2日以降江南市へ転入した方は、前に居住していた市町村で、現年度の課税証明書(税額・扶養親族の数が記載されたもの)を取り、申請書に添付して提出してください。

家屋調査にご協力を

家屋の固定資産税、都市計画税（市街化区域内のみ）は、毎年1月1日現在、市内に所在する家屋の所有者に課税されます。

対象となる家屋について、課税の基礎となる評価額を算出するため、身分証を携帯した税務課職員が家屋調査を行います。

調査の際はあらかじめ調査日時を調整し、当日は図面などの書類をご用意いただき、各部屋を拜見します。

家屋を新築または増築した方で、まだ家屋調査が済んでいない方は、お知らせください。

なお、新型コロナウイルス感染防止の観点から、可能な限り短時間での調査を心掛けて実施しますが、不安な点がありましたら、ご相談ください。
問合せ 税務課（内線283）



献血を実施します

ピアゴ布袋店：11月27日（日）午前10時～11時30分、午後1時～4時

アピタ江南西店：10月9日（日）、令和5年1月8日（日）午前9時30分～11時30分、午後1時～4時

※都合により日時が変更される場合があります。

問合せ 福祉課（内線251）

がん・肝炎ウイルス検診、節目年齢歯科健診（検）診はお済みですか

ID 1004680

市内実施医療機関でがん・肝炎ウイルス検診、節目年齢歯科健診を実施しています。江南市に住民票がある方で検（健）診を希望する方は、下表を参照し、直接実施医療機関へお申し込みください。

すでにかん検診を受けた方で「精密検査が必要」との結果が出た方は、がん検診結果通知書と健康保険証を持って、早めに医療機関で精密検査を受けてください。

検（健）診の実施医療機関は、ホームページをご確認いただくか、3月末に各世帯へ配布した「こうなん健康ガイド」をご覧ください。

※節目年齢歯科健康診査の受診券（はがき）を紛失した方は、再発行できませんのでお問い合わせください。

※胃がん検診は、胃内視鏡検査または胃透視検査のどちらか一方の受診です。
問合せ 保健センター（☎56-4111）

検（健）診		内容	検診料	対象者	実施期限	
肝炎ウイルス検診		血液検査（B型・C型肝炎ウイルス）	無料	40歳以上（昭和58年3月31日以前に生まれた方）で、今まで肝炎ウイルス検診を受けたことがない方	10月31日（月）	
がん検診	胃がん	胃内視鏡検査（胃カメラ検査）	3000円	昭和47年12月31日以前の和暦奇数年生まれの方	令和5年2月28日（火）	
		胃透視検査（バリウム検査）	3000円			
	肺がん	レントゲン検査、 <small>かくたん</small> 喀痰検査	1900円		40歳以上（昭和58年3月31日以前に生まれた方）	10月31日（月）
		レントゲン検査	1000円			
		喀痰検査	900円			
	大腸がん	便潜血検査	600円			
	前立腺がん	血液検査（PSA検査）	1100円		50歳以上の男性（昭和48年3月31日以前に生まれた方）	
子宮頸がん	頸部細胞診検査	1600円	令和4年度に20歳になる女性と、平成15年3月31日以前の和暦奇数年生まれの女性			
乳がん【江南厚生病院】	マンモグラフィ検査	1600円	40歳以上の女性（昭和58年3月31日以前生まれ）の方で、令和3年4月以降に市の乳がん検診を受けていない方	令和5年2月28日（火）		
	超音波検査	1200円	30歳～39歳の女性（昭和58年4月1日～平成5年3月31日生まれの方）			
節目年齢歯科健康診査		問診、歯科健診、保健指導	無料	令和4年度中に20歳、40歳、45歳、50歳、55歳、60歳、65歳、70歳、76歳になる方	10月31日（月）	

戦没者などの遺族に対する特別弔慰金の請求期限が近づいています

ID 1007014

第11回特別弔慰金が支給されます。請求がお済みでない方はお早めにご請求ください。

対象者 戦没者などの死亡当時の遺族で、令和2年4月1日において恩給法による公務扶助料や戦傷病者戦没者遺族等援護法による遺族年金などの受給者がいない方

支給内容 額面25万円、5年償還の記名国債

※請求から支給されるまでに1年以上の期間を要します。また、戦没者の最終本籍が愛知県以外の場合、さらに期間を要します。

請求期間 令和5年3月31日(金)まで

※請求期間を過ぎると第11回特別弔慰金を受けられなくなりますのでご注意ください。

請求に必要な物 請求書類のほか、請求する方に応じた戸籍書類など

※詳しくは、市ホームページをご覧ください。

問合せ 福祉課(内線251)

年金生活者支援

給付金制度について

年金生活者支援給付金は、公的年金な

どの収入やその他の所得額が一定基準額以下の、年金受給者の生活を支援するために、年金に上乘せして支給されるものです。受け取りには請求書の提出が必要です。案内や事務手続きは、日本年金機構(年金事務所)が実施します。

対象者

① 老齢基礎年金を受給し、次の要件を全て満たしている方

● 65歳以上である

● 世帯員全員が市町村民税が非課税となっている

● 年金収入額とその他の所得額の合計が約88万円以下である

② 障害基礎年金・遺族基礎年金を受給し、前年の所得額が約472万円以下である方

請求手続き

① 新たに年金生活者支援給付金を受け取る方：対象者には、日本年金機構からお知らせが送付されています。同封のはがき(年金生活者支援給付金請求書)を提出してください。令和5年1月4日までに請求手続きが完了した場合、令和4年10月分からさかのぼって受け取ることができます。

② 年金を受給し始める方：年金の請求手続きと併せて年金事務所または市で請求手続きをしてください。

その他 日本年金機構や厚生労働省を

装った不審な電話や案内にご注意ください(日本年金機構や厚生労働省から、電話で家族構成や金融機関の口座番号・暗証番号を聞いたり、手数料な

どの金銭を求めたりすることはありません)。

問合せ 給付金専用ダイヤル(☎0570-0514092)

売上が減少した事業者に応援金を交付します

ID 1011882

コロナ禍で経済的に厳しい環境に置かれた市内中小企業者などが、原油価格や物価高騰などによって受ける影響を緩和し、事業の継続とコロナ禍からの回復が円滑に行われることを目的として、江南市事業継続応援金を交付します。

対象者 次に掲げる要件のいずれにも該当する方

● 本店または主たる事務所が市内にある中小企業者など。または、確定申告書記載の納税地が市内である中小企業者など

● 令和4年4月から9月までのうち、連続した3カ月の売り上げの合計が、平成31年4月から令和3年9月までの間の同一年度での同月の売り上げの合計と比較して、30%以上減少していること

交付額 1事業者当たり10万円

※詳しくは、市ホームページをご覧ください。

申込・問合せ 12月28日(水)までに、交付申請書兼請求書、誓約書、申請チェックシート、添付書類を郵送で商工観光課(〒483-8701(住所不要) 内線307)

へ。

知っていますか

建退共制度

建退共制度は、中小企業退職金共済法に基づき建設現場労働者の福祉の増進と建設業を営む中小企業の振興を目的として設立された退職金制度です。国の制度なので安全、確実に申し込み手続きは簡単です。

加入できる事業主 建設業を営む方

対象となる労働者 建設業の現場で働く方

掛け金 月額320円

その他

● 経営事項審査で加点評価の対象となります。

● 掛け金の一部を国が補助します。

● 掛け金は事業主負担となりますが、法人は損金、個人では必要経費として扱われ、税法上全額非課税となります。

● 掛け金は、電子申請での納付も可能です。

● 事業主が変わっても退職金は企業間を通算して計算されます。

● 地震などにより災害救助法が適用された労働者に対し、各種手続きの特例措置を実施しています。

※詳しくは、建退協ホームページ(<http://www.aikenkyo.or.jp/kentaiyo-aichi/>)をご覧ください。

問合せ 建退共愛知県支部(☎052-243-0871)

県最低賃金が 改正されます

県最低賃金は、10月1日(土)から時間額986円に改正されます。

県内の事業所で働く常用、臨時、派遣、パート、アルバイトなど全ての労働者に適用されます。日給制、月給制などの労働者の場合は、賃金を1時間当たりの金額に換算して時間額986円と比較します。

問合せ 江南労働基準監督署 (☎54-2443)

こうなん健康ガイド 広告募集

ID 1007732

保健センターが実施する成人保健事業の情報をもとめた冊子「こうなん健康ガイド」に掲載する有料広告を募集します。

掲載位置 こうなん健康ガイドの指定された範囲内

掲載枚数 最大16枚(申し込みは複数枚可)

規格 1枚当たり縦68・75ミリメートル×横98ミリメートル(A4判8分割)

サイズ、4色印刷

発行部数 4万1000部

掲載料 1枚につき1万円

※広告制作費は含みません。

申込 10月3日(月)～24日(月)(必着)に申込書(健康づくり課、市ホームページ)

込書(健康づくり課、市ホームページ)

に用意)、広告案を健康づくり課(保健センター)へ。

※掲載基準など詳しくは、市ホームページをご覧ください。

※掲載枚数以上の応募がある場合は抽選で決定します。

抽選日時 11月18日(金)午後2時

抽選場所 保健センター2階会議室

問合せ 保健センター(☎56-4111)

いこまいCAR(予約便)を 運行しています

いこまいCAR(予約便)は登録制で、登録後、利用の前日までに予約をすれば、自宅などから市内の目的地まで割引料金でタクシーが利用できる制度です。4人まで一緒に利用でき、立ち寄りもできますので、買い物や通院などにご利用ください。

運行日 年中無休(台風などによる運休あり)

運行時間 午前8時30分～午後5時(通院のため往復利用する方に限り、帰りの通院先から直接乗車する場合は午後6時まで)

運行区域 江南市内に限る

利用料金 タクシー運賃の2分の1

※最低利用料金300円。ただし、お迎え料金は利用者が別に負担。

その他 福祉タクシー料金助成を受けている方や義務教育修了前の児童・生徒、市内に住所登録をしていない方は利用者登録ができません。また、通勤・通

学・通塾など定期的な利用や業務では利用できません。

学・通塾など定期的な利用や業務では利用できません。

※「manaca」を利用する場合は整理券を取る必要はありません。

②降りたい停留所がアナウンスされたら、近くの降車プザーを押す。

③前方の運賃表示機と整理券番号で運賃を確認する。

④運賃は釣り銭のないように用意し、運転席横の運賃箱へ整理券と一緒に投入する。またはチャージ(入金済みの「manaca」を運賃箱の読み取り部にタッチする。

問合せ 名鉄バス(株)一宮営業所(☎0586-72-1012)、都市計画課(内線361)

市内公共交通の評価を 実施しました

ID 1003892

市内公共交通について、指標の数値に加え、経年変化とその理由を中心とした利用状況の分析などに基づいた自己評価(政策評価、事業評価)を行いました。

詳しくは、市ホームページをご覧ください。

路線バスを 利用しましょう

ID 1003898

路線バスを存続させるためには、多くの乗車が必要です。路線バスは、気軽に安価で利用でき、市民の貴重な「生活の足」となる存在です。二酸化炭素の排出量は家用車の半分以下で環境にも優しく、日々のお出掛けや通勤・通学に路線バスを使うだけでSDGsに貢献できます。路線の存続のため、お出掛けには路線バスをご利用ください。

名鉄バスの乗り方

①乗車時に、入り口(車体中央扉)横の整理券発行機から整理券を取る。または、ICカード「manaca」を入り口の読み取り部にタッチする。

②降りたい停留所がアナウンスされたら、近くの降車プザーを押す。

③前方の運賃表示機と整理券番号で運賃を確認する。

④運賃は釣り銭のないように用意し、運転席横の運賃箱へ整理券と一緒に投入する。またはチャージ(入金済みの「manaca」を運賃箱の読み取り部にタッチする。

問合せ 名鉄バス(株)一宮営業所(☎0586-72-1012)、都市計画課(内線361)

名鉄バスのダイヤが 改正されます

ID 1003899

市内を運行している名鉄バスのダイヤが10月1日(土)から一部改正されます。

詳しいダイヤなどは、名鉄バス(株)一宮営業所までお問い合わせいただくか、名鉄バス(株)ホームページ <http://www.meitetsu-bus.co.jp/rosen/index> (路線バス) をご確認ください。

問合せ 名鉄バス(株)一宮営業所(☎0586-72-1012)



フードドライブを

実施します

1003317

フードドライブとは、家庭で賞味期限内で保管されたままになっている、もつたいない食品を、フードバンクに寄付するものです。寄付した食品は支援を必要とする人達に無償で届けます。

日時 10月24日(月)～28日(金) 午前8時30分～午後5時15分

場所 環境事業センター、市役所南玄関前ロビー

寄付していただきたい食品 缶詰、レトルト食品、調味料、米、パスタ、コーヒー、お茶など

引き受けできない食品

- 賞味期限が明記されていない食品
 - 賞味期限が切れている食品
 - 賞味期限が1カ月を切っている食品
 - 開封されているもの
 - 生鮮食品（生肉、魚介類、生野菜）
 - アルコール（みりん、料理酒を除く）
- ※詳しくは、市ホームページをご覧ください。

問合せ 環境事業センター（内線407）

近隣の皆さんに迷惑の掛かるような屋外燃焼行為はやめましょう

市には、屋外でごみを焼却する、いわゆる野焼きによる苦情が数多く寄せられ

ています。令和2年度は48件、令和3年度は37件寄せられました。苦情の具体的な内容は、焼却するにおいが臭い、煙により洗濯物においが付く、煙が家の中に入るため煙たくて窓を開けていられないなどです。

法令・条例で定められた一定基準（助燃装置がある、温度が測定できる、燃焼温度800度以上での燃焼が可能など）を満たした適合焼却炉を使用せず、畑や敷地内に掘った穴やドラム缶などの簡易焼却炉で野焼きを行うと、煙や悪臭、焼却灰の飛散だけでなく、焼却するものによつてはダイオキシン類などの有害物質を発生させ、近隣の皆さんの健康や生活環境に悪影響を与える場合があります。一部の例外を除いて、法令や条例により禁止されています。

例外として認められているもの

- 風俗慣習上または宗教上の行事を行うために必要なもの（門松、しめ縄などの焼却）
 - 農業を営むためにやむを得ないもの（農業者が行う稲わらの焼却など）
 - たき火などその他日常生活を営む上で軽微なもの
 - 学校教育または社会教育活動上必要なもの（キャンプファイヤーなど）
- ※軽微なものとは、煙、悪臭、焼却灰の飛散などで近隣の皆さんの生活環境などに迷惑とならない程度のわずかな焼却のことです。
- たとえ例外として認められる行為であっても焼却する物の量、時間、風向き

などを考え近隣の方に迷惑が掛かることのないように配慮してください。

住みやすい生活環境を作るためには、一人一人の協力が必要です。皆さんで協力して、より良い生活環境を築いていきましょう。

ごみの処理方法

草、剪定枝、切り枝、落ち葉は分別して資源ごみに出してください。

ごみの種類	ごみの出し方
草	土の中に埋める または資源ごみ (剪定枝・草)
剪定枝 (葉がついている ような先端部分)	資源ごみ (剪定枝・草)
切り枝 (長さ 60cm 未満 および直径 15cm 未満 のものに限定)	資源ごみ (中型ごみ)
落ち葉	堆肥にする または資源ごみ (剪定枝・草)

土曜日にリサイクルステーションで

剪定枝・草の回収を実施しています

回収品目 剪定枝・草（落ち葉、花、植物の茎やつるなども出せません）

※剪定枝は長さ60cm未満にし、出してください。

※木製品（加工された物や廃材）・切り枝（中型ごみ）は受け入れできません。

回収日時 毎週土曜日（祝日、12月29日～1月3日を除く）午前10時～午後4時

回収場所 環境事業センターリサイクルステーション内

問合せ 環境課（内線269）

枯れ草の火災予防に

ご協力ください

これからの時期は、空気が乾燥して火災が発生しやすくなります。また、風の強い日もありますので、火の取り扱いには十分ご注意ください。

特に、たばこの投げ捨てなどの小さな火でも、容易に燃え広がることがあり、枯れ草に火が着いた場合には、近くの建物へ延焼する危険が高くなります。枯れ草を刈り取り、刈り取った草を処分するなど適切に管理し、火災予防にご協力ください。

火災予防上危険と判断した場合は、消防本部から枯れ草の刈り取りなどをお願いすることがありますのでご協力をお願いします。

問合せ 消防予防課（☎55-2762）



ワークショップ

新しい福祉センターについて

考えてみませんか

市では、老朽化した老人福祉センターを令和7年度中に現在の場所で建て替える予定をしています。

新しい施設は、児童館や国際交流協会と一緒に作った施設とし、高齢者をはじめ、子どもたちなどが集うための多世代等交流施設とする予定です。

新しい施設の建設に当たり、幅広い世代や立場の皆さんがグループに分かれ、新しい施設でやってみよう！ことなどを座談会形式で話し合うワークショップを開催します。話し合った成果は、新しい施設建設の参考とし、今後の施設の活用などにつなげていきます。

なお、現在の古知野児童館、藤ヶ丘児童館、交通児童遊園は新しい施設の建設に伴い、利用できなくなる予定です。

日時 10月22日(土)午後1時30分～4時

場所 老人福祉センター2階実習室

対象者 市内在住、在勤または在学の方

募集人数 15人程度(先着順)

申込・問合せ 10月20日(木)までに、必要事項(タイトル「福祉センターワークショップ」)

参加者の氏名、〒住所、年齢、電話番号)を電話、ファクス、Eメールまたは直接財政課(内線457 FAX54-0800 Eメール c-zaisei@city.konan.lg.jp)へ。

地域まちづくり補助事業(令和5年度分)を募集

ID10001760

地域で活動する団体などが工夫を凝らして取り組む、地域がつながり地域を良くしていくこととする事業に対して補助金を交付します。地域課題への対応や、地域コミュニティを活性化する事業を応援し、地域の自治力を高めていくことが目的です。

対象となるコース

①ひろげよう！展開コース：地域課題解決の糸口となる地域住民の主体的な活動を応援します。活動を充実させ、活動のさらなる展開・地域への定着につながることを期待します。

②つながろう！連携コース：団体間の連携を応援します。活動分野や地域の異なる団体間のネットワークづくりへとつながることを期待します。

※過去の採択事業は、市ホームページをご覧ください。

事業の要件

- ①②両コース共通の要件
- 営利を目的とした事業ではないこと
- 商品の購入や製作のみを目的とした事業ではないこと
- 地域の理解が得られる事業であること
- 新たに始める事業であること。または、既存の事業であっても、補助を受けることで事業の拡大・発展などの効果が得られること

- この補助金以外の補助金などを受けていない、または、受ける予定のない事業であること
- 過去に同様の事業内容で、この補助金を受けたものでないこと

※ひろげよう！展開コースは、1事業につき最大3年まで、つながろう！連携コースは、2年まで継続事業として申請することができます。

- ②つながろう！連携コースの要件
- 2つ以上の団体が協力して行う事業であること

※申請時に協力して行う団体間で、事業の実施およびこの補助金の申請に関して合意が得られていることを条件とします。

補助金の額

コース	補助期間	補助金額	補助率	
ひろげよう！ 展開コース	単年	1年に付き 上限10万円	上限80%	
	複数年			2年
				3年
つながろう！ 連携コース	単年	上限20万円	上限90%	

※1000円未満切捨て

※つながろう！連携コースは1事業につき2年度まで交付を受けることができます。2年度目の補助金額は上限16万円、補助率は上限80%です。

募集の期間 10月3日(月)～11月30日(水)
事業の実施期間 令和5年4月～令和6年3月

年3月

応募の手続き

申請書、事業計画書、事業の収支予算書などを地方創生推進課へ提出してください。(申請書および各様式は地方創生推進課、市ホームページに用意)

※申請書の提出に当たり、応募相談会に必ずご参加ください。

審査

公開による審査会で、応募(申請)者の方に事業の内容を説明させていただきます。

公開審査会

日時 令和5年1月22日(日)午後1時～

その他 事業終了後、事業実績報告書を提出していただくとともに、公開による報告会を行います。

応募相談会

申請書類の書き方などについて個別に相談を受け付けます。予約制です。事前にお申し込みください。(先着順)。

日時 ①10月27日(木)午後1時～5時②11月7日(月)午後1時～5時③11月15日(火)午前9時～正午(1団体に付き1時間程度)

場所 ①市役所西分庁舎1階多目的活動室②防災センター3階仮眠待機室

問合せ 地方創生推進課(内線323)



すいとぴあ江南で

「宿泊パック割引キャンペーン」を開始しました

すいとぴあ江南のお得な1泊2食付き宿泊パックをご利用ください。

受付期間 令和5年3月1日(水)チエックアウト分まで

対象プラン スタンダードパック、お子様パック(小学生以下が対象)

割引内容 対象パックの利用者1人につき3,500円割引

※家族4人1室利用の場合、大人1人につき通常料金7,000円が3,500円

に、お子さん1人につき通常料金5,500円が2,000円に割引されます。

その他

●8月27日(土)以降の新規予約で、土曜日・祝前日、12月30日(金)・令和5年1月3日(火)以外の宿泊が対象となります。

●事業費の上限に達し次第、受付終了となります。

●詳しくは、お問い合わせください。

予約方法 予約専用電話 ☎53-5555

5) またはすいとぴあ江南公式ホームページ (https://sui-topia.jp/) へ。

問合せ すいとぴあ江南 ☎53-5111

尾張都市計画生産緑地区の変更に案の縦覧

日時 10月3日(月)～17日(月)午前8時30分

午後5時15分(土曜・日曜日、祝日を除く)

場所 都市計画課
変更地区 赤童子町、高屋町、野白町および和田町の一部

※住民および利害関係人は、縦覧期間満了の日までに市に対し、意見書を提出することができます。

問合せ 都市計画課(内線382)

ハロウィンジャンボ宝くじ

今年の「ハロウィンジャンボ宝くじ」は、1等・前後賞合わせて5億円です。「ハロウィンジャンボミニ」も同時発売されています。

この宝くじの収益金は市町村の明るいまちづくりや環境対策、高齢化対策など地域住民の福祉向上のために使われます。

販売期間 9月21日(水)～10月21日(金)

賞金
ハロウィンジャンボ宝くじ

●1等…3億円、前後賞…各1億円

●1等…3,000万円

●前後賞…各1,000万円

※市役所では、宝くじの販売は行っていません。

問合せ 地方創生推進課(内線322)

家庭用品リサイクルバンク ID1003266

市内在住で営利を目的としない方が対象です。譲りたい品物や求めたい品物を、2カ月間広報で紹介します。また、市ホームページにも掲載しています。掲載している品物については、問い合わせただいた方の方に連絡先をお伝えします。その後は本人同士で話し合ってください。
※掲載していても、すでに話し合いが成立している場合があります。
※品物の受け渡しなどについては、市では責任を負いかねますので、ご了承ください。

問合せ 環境課(内線407)

ゆずります(◎は無料) 9月12日現在
自転車(男子用・小学校高学年用)
◎ベビーバス、◎ベビー用歩行器、◎自転車用ヘルメット(幼児用、水玉模様)、◎学習机(椅子付き)、◎和室用テーブル、◎3段たんす(木製)、◎ベッド(シングル)、◎マットレス(セミダブル)、◎電気ポット、◎石油ファンヒーター、◎漬物容器(瓶)、◎ケージ(ハムスター用)、◎ボウリング玉・シューズ(23.5cm)、◎小物ケース(引き出し付き、木製)、◎カーペットクリーナー(粉末タイプ)、◎園芸用パイプ(留め金付き)、◎布袋中学校体操服(ジャージ、ハーフパンツ、3L)、◎北部中学校制服用ネクタイ(女子用、夏用、冬用)

もとめます(◎は無料)
ミシン
◎チャイルドシート(新生児用)、◎植木鉢、◎七五三着物一式(5歳、男の子用)、◎サッカーボール(小学生用)、◎自転車(男子用、小学校高学年用)、◎ミニカーおもちゃ、◎発表会用ドレス(女の子用、140cm～150cm)、◎平安幼稚園体操服(130cm、冬用)

無料アプリ
「マチイロ」で
広報こうなんが
読めます!
問合せ 地方創生推進課
(内線298)
スマートフォンの
アプリで広報こうなんが
閲覧できます。



Facebook
Twitterで
情報発信
しています!
問合せ 地方創生推進課
(内線298)
市の情報を紹介
しています。ぜひご
覧ください。



みんな集まれ!

わくわく情報

催し物

Home&nico ホール自主文化事業

問合せ Home & nico
(☎55-2321)

クリスマスカードを販売します

しまじろの英語コンサート

2022年 WONDERFUL

CHRISTMAS CANDLE

しまじろと一緒に英語で遊ぶ客席参加型のコンサートです。英語が初めての方も楽しめます。お問い合わせください。

日時 12月10日(土)①午前11時15分～②午後2時～③午後4時30分

場所 大ホール

料金 全席指定3480円(申込時集金)

その他

- 1人1公演につき8席まで購入可能
 - 3歳未満は保護者1人に付き1人膝上無料(席が必要な場合は有料)
 - Home & nicoホール窓口で購入した方は、チケット1枚につきオリジナルシールを1枚お渡しします。
- ※10月18日(火)午前9時～チケット販売開始



チケット販売中のイベント

みんなで歌おう

宮崎美智子先生の

うたうえ教室 ver.10

懐かしい歌や大好きな歌を少人数のグループに分かれ、舞台上で歌います。

日時 10月23日(日)午後1時～3時

場所 小ホール

定員 55人(先着順)

料金 2000円(申込時集金)

使用テキスト「日本のうた」

催し物

教室・講座

スポーツ

公売

募集

相談

6600円(次回以降も使用)

江南映画上映会名探偵コナン

「ハロウィンの花嫁」

劇場版25作目の舞台はハロウィンシーズンの渋谷。警視庁の高木刑事・佐藤刑事、さらに警視庁警察学校鬼塚教場の同期5人組がスクリーンに集結します。

日時 11月6日(日)午後1時30分

場所 大ホール

料金 全席自由5000円(申込時集金)

その他 3歳未満は保護者1人に付き1人膝上無料(席が必要な場合は有料)

声優朗読劇フォアレーゼン

「ハンデル一代記」

人気声優が出演する他では見られないオリジナル朗読劇です。声優の声とともに、チェンバロ生演奏でお送りする音楽朗読劇。朗読劇の後には、出演者たちによるトークコーナーも行います。

日時 11月13日(日)午後3時

場所 大ホール

出演者 増田俊樹、田丸篤志、竹内栄治、中野振一郎(チェンバロ)

料金 全席指定 S席6000円、A席5000円(申込時集金)

その他

- 未就学児入場不可
- チケットは、1人4枚まで購入可。

チケット不要のイベント

お昼の

「ふれあい土曜コンサート」

日時 10月22日(土)午後1時から

1時間程度

場所 音楽室

演奏者 OAK TRIO

演奏会名 Jazz pian o trioコンサート

すいとびあ江南

みんなでなかまルシェ

in 江南

飲食、雑貨、アクセサリーなどの出店やキッチンカーがやって来ます。

日時 10月16日(日)午前10時～午後3時(雨天中止)

場所 すいとびあ江南玄関前広場、ふれあい池周辺

問合せ すいとびあ江南(☎53-5111)



藤花ちゃんのSDGs缶バッジ販売中



缶バッジ

1個 100円

販売場所・問合せ 地方創生推進課 (内線 349)

すいとぴあ江南
防災キャンプフェス
in Konan

キャンプのノウハウを基礎から学ぶ「キャンプにチャレンジ」をはじめ、防災活動体験、各種出店、ダンスパフォーマンスなどをを行います。

日時 11月3日(祝)午前9時～午後4時(雨天中止)

場所 すいとぴあ江南芝生広場 周辺

その他 「キャンプにチャレンジ」は10月8日(土)までにお申し込みください。



図書館からのご案内

問合せ すいとぴあ江南 (☎53-5111)

問合せ 図書館 (☎56-2330)

電子図書館体験会

10月4日(火)からサービス開始

の江南市電子図書館を体験します。

日時 10月9日(日)、10日(祝)午前10時～正午、午後2時～5時

場所 図書館



世界の紙芝居

外国の昔話を外国の言葉で楽しみます。

日時 10月8日(土)午後3時～

場所 図書館

朗読者 国際交流協会会員ふくらの家

対象者 幼児から(大人も参加可)

定員 5組(先着順)

申込 10月1日(土)(午前9時～)

～10月7日(金)に電話または直接図書館へ。

接図書館へ。

耳で楽しむ読書体験!

ストーリーテリング

絵本や紙芝居などを使わない

おはなし会を行います。

日時 10月15日(土)午後3時～

場所 図書館

語り手 ボランティアアサークル江南おはなしのろうそく

対象者 5歳から(大人も参加可)

定員 3組(先着順)

申込 10月1日(土)(午前9時～)

～14日(金)に電話または直接図書館へ。

秋のおたのしみ会

ミュージックシアター、絵本、紙芝居、簡単工作などを行います。

日時 10月16日(日)午後3時～

場所 図書館

朗読者 読み聞かせボランティアみなみこぞう

対象者 幼児から(大人も参加可)

定員 5組(先着順)

申込 10月2日(日)(午前9時～)

～10月15日(土)に電話または直接図書館へ。

接図書館へ。

石ころアート教室

(ハロウィンの飾り)

石などを使ってハロウィンの飾りを作ります。

日時 10月22日(土)午後3時～4時30分

場所 図書館

対象者 小学生(低学年は保護者同伴)

定員 5組(先着順)

※1組2人まで

料金 100円(当日集金)

申込 10月8日(土)(午前9時～)

～21日(金)に電話または直接図書館へ。



親子で図書館司書体験

図書館の裏側の見学や仕事の体験をします。

日時 10月29日(土)午後3時～

場所 図書館

対象者 小学生と保護者(2人で参加ください)

定員 3組(先着順)

申込 10月15日(土)(午前9時～)

～28日(金)に電話または直接図書館へ。



ぬいぐるみのお泊り会

お気に入りのぬいぐるみを図書館に招待しお泊りします。夜の図書館で本を読んで過ごしているぬいぐるみの様子を写真に撮ってプレゼントします。

日時 11月3日(祝)午前10時～

場所 図書館

進行 図書館スタッフ

対象者 小学生以下

定員 10体(先着順)

参加条件

・11月4日(金)正午～6日(日)閉館までに図書館にぬいぐるみを迎えに来られる方

・ぬいぐるみの大きさは50cm(座位)未満のもの

申込 10月20日(木)(午前9時～)

～11月1日(火)に電話または直接図書館へ。



催し物

教室・講座

スポーツ

公売

募集

相談

フラワーパーク江南の

イベントについて

※市民が作るイベントについては、フラワーパーク江南ホームページ (<https://www.kisosansenkoen.jp/>) をご覧ください。

申込・問合せ フラワーパーク江南管理事務所 (☎57-2240)

フラワーパーク江南

秋のガーデンパーティー

コスモスやパンパスグラスなど、秋らしい風情の修景を行うほか、芸術の秋を満喫できる屋内展示やクラフト教室、ハロウィーンをテーマとしたオブジェ展示や衣装貸出などのイベントを行います。

期間 11月13日(日)

※10月11日(火)は休園日

秋のクイズラリー

植物に関するクイズラリーをしながら園内を探索します。

期日 期間中毎日

場所 園内全域

フラワースナップ

Autumn

花や風景など園内で撮影した写真をメールかインスタグラムに投稿した方の写真を掲示します。投稿した方には管理事務所

にて花や野菜の種をプレゼントします。

応募期間 11月12日(土)

掲示期間 11月13日(日)

場所 クリスタルフラワー1階

※詳しくは、フラワーパーク江南のホームページをご覧ください。

ハロウィン花のオブジェ展

ハロウィーンをテーマに創作されたさまざまな花のオブジェを展示します。

期間 10月1日(土)～10月31日(月)

場所 園内各エリア

ハロウィンの衣装貸出し

魔女の衣装やドレス、マントなどのハロウィーン衣装を貸出します。園内で自由に写真を撮っていただけます。

日時 10月1日(土)～31日(月)

曜・金曜日を除く。31日(月)は開催。雨天中止

場所 管理事務所

料金 1 衣装に付き1時間100円(1日30着程度)

ハロウィンのカードを作ろう

画用紙を使ってかぼちゃをモチーフにしたハロウィーンのカードを作ります。

日時 10月8日(土)①午前10時～

11時②午前11時～正午③午後

1時30分～2時30分④午後2

時30分～3時30分

※①②午前9時45分③④午後

1時15分～整理券配布
場所 クリスタルフラワー1階
定員 各回8枚(先着順)
料金 1枚100円



フラワーパーク

Artプロジェクト展

かわのほとり

Kawano hotoride

作家3人による、絵画と彫刻作品を展示します。

期間 10月8日(土)～11月13日(日)

場所 クリスタルフラワー2階

Hanamaruシエ

花苗やハンドメイド作品、軽食などを販売するマルシェを行います。

日時 10月15日(土)、16日(日)午前

10時～午後4時

場所 エントランス広場、水盤池周辺、芝生広場

2つのマルシェに参加して

賞品を当てよう!in江南

両施設のマルシェを巡ってクイズに挑戦しましょう。Webまたは現地投函箱からエントリーすると、後日、正解者の中から抽選で素敵な賞品が当たります。

日時 10月16日(日)午前10時～午後4時

場所 フラワーパーク江南、すいとびあ江南

シャトルバスの運行

フラワーパーク江南およびすいとびあ江南を結ぶ無料のシャトルバスを30分間隔で運行します。

日時 10月16日(日)午前10時～午後3時

フラワーヘアショー

女性の髪に花を生けるデモンストレーションをショー形式で行います。モデルは一般応募した中から選考します。

ふれあいまつり「子供の縁日」

日時 10月2日(日)午後1時30分～2時30分(受付時間)

※午後1時15分～整理券配布

※雨天中止

場所 クリスタルフラワー入り

口横西側芝生広場

定員 100人(先着順)

日時 10月16日(日)①午前11時～

②午後3時～

※雨天中止

場所 花畑周辺(荒天の場合はクリスタルフラワー1階)

さらに、ショー終了後15分限定で花飾りを着けてランウェイで自由に記念撮影を行います。

定員 各回15組(先着順)

※ショーの終了時間は前後いたします。

ドライフラワーで

インテリアタグを作ろう

日時 10月22日(土)、23日(日)①午前10時～11時②午前11時～正午③午後1時30分～2時30分④午後2時30分～3時30分

※①②午前9時45分③④午後

1時15分～整理券配布

場所 クリスタルフラワー1階

定員 各回8個(先着順)

料金 1個500円

フラワーパーク江南

友の会のイベント

※日時、内容は主催者の都合により変更になる場合があります。

ふれあいまつり「子供の縁日」

日時 10月2日(日)午後1時30分～2時30分(受付時間)

※午後1時15分～整理券配布

※雨天中止

場所 クリスタルフラワー入り

口横西側芝生広場

定員 100人(先着順)

※雨天中止

場所 クリスタルフラワー入り

口横西側芝生広場

くるみの里感謝祭
&くるみのパン屋
さん10周年

バザーの開催とパンの購入・喫茶利用金額が500円以上で三角くじが引けるイベントを行います。

日時 10月8日(土)～15日(土)(午前8時～午後4時30分)

場所 障害福祉サービスマン事業所
くるみのパン屋さん(後飛保町西町76)

問合せ くるみの里 ☎57-6418



ピンクリボンDAY

あなたと大切な人のために
知っておこう乳がんのこと

日時 10月13日(木)①午前10時～午後1時30分②午前11時40分～正午、午後1時～1時20分

③午後2時～3時

場所 江南厚生病院

内容

①ケア用品の展示と個別相談会など

②キヤンサーケアヨガ(気軽に椅子ヨガ体験)

③乳腺外科医と男性乳がん体験者による講演会

定員 ②各回20人(申し込み優先) ③50人(申し込み優先)

その他 来院時是不織布マスクを着用ください。

体調に不安のある方は主治医に相談し、お申し込みください。

新型コロナウイルスの感染状況によってイベントを中止する場合は、江南厚生病院ホームページでご案内します。

申込・問合せ 午前9時～午後5時(土曜・日曜日、祝休日を除く)に、電話または直接江南厚生病院患者相談支援センター(☎51-3346)へ。

公民館フェスタ

ID1004914

市内の3公民館(古知野東、西、北)で活動しているサークルが集まり、作品展示とステージ発表を行います。

場所 古知野東公民館

日時 10月15日(土)午後1時～4時、10月16日(日)午前9時～午後2時

後2時
参加サークル

●展示の部: ハンドニットの会、江南囲碁同好会、水曜会、ヒップファミリークラブ、すずらん、伊勢型紙同好会、柳葉会

●ステージの部: 江南オカリナウインズ、ぶるさる、プアナーカーネーション、盆踊り同好会、琴の和の会、ふれあいコーラス、THE CLEAR FLOW、オカリナ風の詩、スカーフ

※駐車場が少ないため、乗り合わせでお越しください。また、周辺道路への駐車はご遠慮ください。

※10月14日(金)午後～16日(日)は、古知野東公民館の図書室兼児童室は利用できません。

※詳しくは市ホームページをご覧ください。

問合せ 生涯学習課(内線339)、古知野東公民館(☎5611990)

消防観閲式

日時 10月23日(日)午前9時30分～11時30分

場所 布袋北小学校運動場

その他 雨天の場合は、同体育館で式典のみ実施します。

問合せ 消防署(☎55-227)

地域まちづくり補助事業
KONAN
子育て委員会

地域とともに生きる
「自分探しの旅」

子育て世代にキャリアアッププランや子育てについて個別相談を企画しています。

期日 10月26日(水)

内容・時間

- ①子育て・キャリアアップ相談 コーナー: 午前10時～正午
- ②ハロウィンカードを作ろう: 午前10時～11時
- ③「はじめてさんのインスタ集 客講座」フォロワーが増えるプロフィールを作ろう: 午前11時30分～午後0時30分

場所 布袋ふれあい会館第1、2会議室

定員 ①4人②10人(親子可)

③10人(全て先着順)

申込・問合せ 10月3日(月)午後8時からラインでKONAN子育て委員会(ライン@948ufk)へ。

期日 11月17日(木)

内容・時間

- ①子育て・キャリアアップ相談 コーナー: 午前10時～正午

②食物アレルギーの子を持つママのお悩みシェア会: 午前10時30分～正午

場所 KTXアリーナ第2、3会議室

定員 ①4人②6組予定(親子可)(全て先着順)

申込・問合せ 10月17日(月)～11月1日(火)にラインでKONAN子育て委員会(ライン@948ufk)へ。

市美術展

日時 10月27日(木)～30日(日)午前9時～午後5時(30日は午後4時まで)

場所 Home&niccoホール

展示作品

- 一般の部: 絵画・デザイン、書道、彫刻・工芸、写真
- 小中学校の部: 図画、書写

問合せ 生涯学習課(内線318)



催し物

教室・講座

スポーツ

公売

募集

相談

市横田教育文化事業 弁論大会

「私の「将来の夢」を語る」

中学生、高校生の向学心を高め、豊かな人格を育てるため、弁論大会を行います。市内の中学校3年生12人、高校2・3年生8人が「将来の夢」と題して自分の思いを発表します。

日時 11月5日(土)午後1時～4時30分

場所 Home & nicoホール小ホール

問合せ 教育課(内線485)

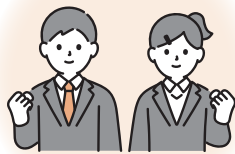

地域まちづくり補助事業 SDGs ワークショップ

わたしたちの

未来のまちをつくらう!

地図を使いながら、未来の江南市を住みたいまちにするアイデアを集めてSDGsの視点とつなげるワークショップです。

日時 11月20日(日)午後2時～4時

催し物

教室・講座

スポーツ

公売

募集

相談

時 時
場所 すいとびあ江南2階研修室B

対象者 小学校4～6年生

定員 25人(先着順)

申込 10月16日(日)午前10時～

11月12日(土)午後8時)にラインまたは電話で環境ボランティアグループへご連絡ください。
(ライン@032xqkg009 0-8154-0996)へ。

問合せ 環境ボランティアグループへ

鈴木(☎090-8154-0996)

教室・講座

地域福祉推進 シンポジウム

1012023

テーマ「障害を生きたる」

講師によるトークショーとともに、江南市の障害当事者を迎えたトークセッションを行います。

日時 10月9日(日)午後2時～4時15分(予定)(午後1時30分開場)

場所 Home & nicoホール小ホール

※インターネットでのオンライン配信があります。詳しくは、市または社会福祉協議会ホームページ(<https://www.konan-shakyo.or.jp/>)をご覧ください。

講師 玉木幸則(社会福祉法人西宮市社会福祉協議会アドバイザー)

定員 400人(先着順)

その他 子連れでの入場可

● 手話 要約筆記は会場のみです

問合せ 福祉課(内線248)、社会福祉協議会(☎55-5262)

英語で脳トレ(初級)

日時 10月19日(水)から毎月第1・3水曜日 午前10時30分～11時30分(全10回)

中国語日常会話講座(初級)

日時 10月21日(金)から毎月第2・4金曜日 午後3時30分～5時(全10回)

子ども英会話クラス

日時 10月22日(土)から毎月第2・4土曜日 午後3時～3時45分(全8回)

各講座共通

対象者 小学校1・2年生

場所 ふくらの家、多文化プラザ

ザ(古知野町古渡191)

定員 各講座6人程度(抽選。後日結果をお知らせします)

料金 協会賛助会員6000円、一般8000円(初回集金。教材費は別途必要)

申込・問合せ 10月11日(火)までに電話で市国際交流協会事務局(生涯学習課内 内線397)へ。

創業支援セミナー

1003100

創業の基礎知識や資金調達、ビジネスプランの立て方などのセミナーを行います。

日時 10月22日(土)午後1時～4時30分(受け付けは午後0時30分)

場所 Home & nicoホール2階第2会議室

内容・講師

- 創業の基礎知識とビジネスプランの立て方：佐藤創(税理士)
- 創業体験談：伊藤恵(yourstyle)
- 創業保証制度の紹介：愛知県信用保証協会職員
- 日本政策金融公庫の施策の紹介：日本政策金融公庫職員
- 中小企業基盤整備機構の施策の紹介：中小企業基盤整備機構職員

● 創業支援制度の紹介：あいち産業振興機構職員

対象者 創業を検討中の方、準備を進めている方、創業をしているが経営に関する知識を習得したい方(基礎的な内容です)

定員 20人(先着順)

その他 申し込んだ方には、このセミナー以外にも創業に関する連絡や問い合わせをする場合がありますのでご了承ください。

申込 10月3日(月)～14日(金)に、申込書(商工観光課、江南商工会議所(古知野町小金112)、市ホームページに用意)をファクスまたは直接商工観光課(☎56-5516)へ。

※電話やEメール(shoko@city.konan.lg.jp)への申し込みもできます。必要事項(郵便番号、住所、氏名、電話番号およびEメールアドレス)の記載漏れに注意してください。

問合せ 商工観光課(内線337)



すいとぴあ江南
秋の寄せ植え教室

季節に咲く花の上手な育て方と花壇作り、寄せ植えの話と実習を行います。

日時 11月17日(休)午前9時30分～11時30分

場所 すいとぴあ江南2階研修室A、淡水魚槽前

講師 竹川秀夫(花ごころ)

定員 15人(受付開始時点で定員を超える場合はその場で抽選)

料金 3000円(申込時集金)

持ち物・服装 筆記用具、軍手、剪定はさみ、移植スコップ、作業のできる服装

申込・問合せ 10月23日(日)(午前9時～)～11月5日(土)に、直接すいとぴあ江南(☎53-5111)へ。

からだにおいしい
栄養教室

講義「血糖値の上昇を抑える食事術」糖尿病予防の食事を知ろう」と調理実習を行います。

日時 11月17日(休)午前10時～午後0時15分

場所 保健センター

対象者 江南市に住民票がある方

※4月に受講した方は参加できません。

定員 15人(先着順)

料金 1人200円(当日集金)

持ち物・服装 エプロン、三角巾、手拭きタオル、筆記用具、健康手帳(お持ちの方)、こうなん健康マイレージポイントカード(お持ちの方)、飲み物、動きやすい服装

その他 教室開始前に検温を行います。

申込・問合せ 10月12日(水)から電話または直接保健センター(☎56-4111)へ。

健康応援塾

日時 11月17日(休)午後1時30分～3時30分

場所 保健センター

内容

- ①歯科医師講話「口腔ケアで免疫力を高め健口に」
- ②歯科衛生士と一緒に実践「健口美マッサージで口角アップ！」

講師 ①河原大三(サンハートデンタルクリニック) ②保健センター歯科衛生士

対象者 江南市に住民票のある方

定員 15人(先着順)

持ち物 筆記用具、タオル、健康手帳(お持ちの方)、こうなん健康マイレージポイント

カード(お持ちの方)

その他 教室開始前に検温を行います。

申込・問合せ 10月12日(水)から電話または直接保健センター(☎56-4111)へ。

すいとぴあ江南
押し花教室

押し花を使い、年賀状と押し花はがきを作ります。

日時 11月19日(土)午前9時30分～11時30分

場所 すいとぴあ江南2階研修室A

講師 櫻井昭子

定員 10人(受付開始時点で定員を超える場合はその場で抽選)

参加料 1500円(申込時集金)

持ち物 筆ペン、ボールペン、はさみ

申込・問合せ 10月23日(日)(午前9時～)～11月5日(土)に直接すいとぴあ江南(☎53-5111)へ。



スポーツ

楽しみん祭

軽スポーツを体験します。

日時 10月15日(土)①午前9時30分～11時30分 ②午後1時～3時(雨天時は屋内のみ)

場所 KTXアリーナ内メインアリーナ、市営グラウンド

種目 ボッチャ、カローリング、輪投げ、ラダーゲッター、体操、ティーボール、スナックゴルフ、キックターゲット、モルック、体力測定

定員 各部100人(先着順)

持ち物・服装 動きやすい服装、屋内用シューズ

その他 参加賞、景品があります

申込・問合せ 10月1日(土)～14日(金)に所定の用紙(KTXアリーナ、市ホームページに用意)を直接スポーツ推進課(KTXアリーナ内☎55-5261)へ。



公売

土地

ID 1010312

公有財産を一般競争入札により売払います。

売払物件 ①河野町五十間地内(市街化調整区域) ②和田町天神地内(市街化調整区域)

入札参加申込期間 9月29日(木)～10月28日(金)

入札日時 10月31日(月)①午後1時②午後2時

場所 防災センター2階研修室2

※詳しくは、市ホームページをご確認いただくか、お問い合わせください。

問合せ 財政課(内線457)

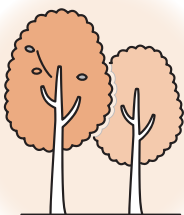

催し物

教室・講座

スポーツ

公売

募集

相談

募集

市営住宅入居者

場所 市営山王住宅2戸、市営力長住宅2戸、市営東野住宅1戸

戸数 5戸（中層耐火構造4階建・3DK）

家賃 月額2万3100円〜4万8900円（同居する親族の合計所得によって家賃が決定されます）

敷金 家賃月額の3カ月分

応募資格など

- 市内在住、または在勤の方で、現に同居し、または同居しようとする親族がある方
- 所得月額15万8000円以下の方（心身障害者等は21万4000円以下の方）
- 12月1日（休）に入居可能な方

受付期間 10月3日（月）〜27日（休）

公開抽選日 10月31日（月）

※今回の募集で入居者の決まらなかった住宅については、後日、受付順で入居者の募集を行います。

申込・問合せ 市営住宅入居申込書（建築課、市ホームページに用意）を直接建築課（内線367）へ。

行政書士制度広報月間（10月）にあわせ、行政書士が相談にのります。相談内容は、秘密を厳守します。

相談

行政書士無料相談

日時 10月12日（水）午後1時30分〜3時30分

場所 市役所西分庁舎1階相談コーナー

相談内容 官公署に提出する書類の作成に係る相談、農地法・建築許可・建設業許可などに

関する相談、権利義務・事実証明に関する相談、遺産分割協議書・契約書等の作成に関する相談

問合せ 県行政書士会尾北支部事務局（☎0587-5517812）

行政相談

行政相談週間（10月17日（月）〜10月23日（日））にあわせ、行政相談委員が相談に応じます。

総務省では、国や特殊法人などの行っている仕事について、皆さんから苦情や意見・要望をお受けする「行政相談」を行っています。

年金、保険、税金、登記、環境衛生、消費者保護、交通安全、道路、窓口サービスなどについて、苦情やご意見・ご要望がありましたら、ご相談ください。

相談内容は、秘密を厳守します。

日時 10月13日（木）午後1時30分〜3時30分

場所 市役所西分庁舎1階相談コーナー

相談担当者 箕浦規師、米田隆彦（行政相談委員）

※行政相談委員は総務大臣から委嘱されている民間のボランティアで、皆さんの身近な相談相手です。

問合せ 市民サービス課西分庁舎（内線409）

一日合同 **行政・法律相談所の開設**

日時 10月26日（水）午前10時〜午後3時

場所 ナディアパーク3階ナダイアホール（名古屋市中区栄3-18-1）

問合せ 総務省中部管区行政評価局（☎052-972-7415）

※弁護士、司法書士、税理士、行政書士への相談は要事前予約

約（10月12日（水）9時から予約開始）

健康相談窓口を開設します

産業医などによる健康相談を行います。相談内容や指導内容は、秘密を厳守します。

日時 10月13日（木）午後2時〜4時（受け付けは午後3時30分まで）

※予約制で当日申し込み可

場所 江南商工会議所内相談室（古知野町小金1-12）

担当医師 丸尾猛（丸尾耳鼻咽喉科）

主な診療科名 耳鼻咽喉科、アレルギー科、気管食道科

対象者 従業者数50人未満の事業者やその事業場で働く方

申込・問合せ 尾北医師会（☎95-7020）、江南商工会議所（☎55-6245）

無料調停相談会

夫婦関係、扶養、相続などの家庭内や親族間のもめ事、土地建物、賃金・金銭問題、交通事故、近隣トラブルなどの民事上のもめ事について、裁判所の調停委員が、調停で解決する手続きを秘密厳守で相談に応じます（先着順）。直接会場へお越しください。

日時 11月10日（休）午前10時〜午後4時（受け付けは午後3時30分まで）

場所 犬山国際観光センターフコイテ3階会議室（犬山市松本町四丁目21番地）

問合せ 犬山調停協会（犬山簡易裁判所内☎0568-610390）

善意だより

ご寄付ありがとうございました。（敬称略）

▼福田保弘
【江南市へ】
寄附金 100万円

▼古北小創立150周年記念事業実行委員会
【古知野北小学校へ】
寄附金 110万円

10月の相談案内

※「要予約」の記載がない相談は予約不要

名称	日時(正午から午後1時を除く)	場所	備考(問合せ)	
障害児(者)発達相談	18日(火)、25日(火)	13:00~16:00	わかかさ園 福祉課へ要電話予約	
手話通訳者設置	月曜・金曜日	9:00~13:00	市役所福祉課 市役所内で各種申請相談などの手続きに手話を必要とする方の通訳	
	火曜・水曜・木曜日	13:00~17:00		
母子相談	月曜~金曜日	9:00~17:00	〃こども政策課 電話相談、メール相談(Eメールkodomo@city.konan.lg.jp)または面接相談	
家庭児童相談	月曜~金曜日	9:00~17:00		
子育て相談	毎日	9:00~16:00	交通児童遊園	電話(☎54-1732)または面接相談
			古知野児童館	電話(☎55-5722)または面接相談
			藤ヶ丘児童館	電話(☎57-1001)または面接相談
			子育て支援センター	電話(☎56-6337)または面接相談
	月曜~金曜日	8:30~17:15	第2子育て支援センター	電話(☎58-8885)または面接相談
		9:00~16:00	全保育園	電話または面接相談
職業相談	月曜~金曜日	9:00~16:30	市役所江南ワーキングステーション(地域職業相談室)	保育課
若年者就職相談	28日(金)	9:30~12:00	相談日の前日までにいちのみや若者サポートステーション(☎0586-55-9286)へ要電話予約	商工観光課
市民相談	月曜・水曜・金曜日	9:00~12:00	オンライン相談の場合は相談日の1週間前までに市民サービス課へEメール(shohi@city.konan.lg.jp)で要予約	市民サービス課(西分庁舎)
消費生活相談	月曜~金曜日	13:00~16:30		
法律相談	4日(火)、13日(木)、20日(木)、27日(木)	13:30~17:00	市民サービス課(西分庁舎)へ要電話予約	市民サービス課(西分庁舎)
多重債務相談	11日(火)	13:30~16:00		
登記相談	5日(水)、19日(水)、26日(水)	13:30~15:30		
行政書士相談	12日(水)	13:30~15:30	受付時間13:00~15:00	
不動産相談	21日(金)	13:30~16:30		
行政相談	13日(木)	13:30~15:30		
人権相談	20日(木)	13:30~15:30		
内職相談	7日(金)、14日(金)、21日(金)、28日(金)	10:00~12:00 13:00~15:00		
交通事故相談	火曜・水曜日	9:00~12:00	防災安全課へ要電話予約	防災安全課
パソコン・スマホ初心者相談会	1日(土)、8日(土)、15日(土)、22日(土)	9:30~11:00	仕事に関する内容の相談はできません。ノートパソコン、スマホを所有している方はお持ちください。問い合わせは尾北シニアネット(☎53-2594)へ。	地方創生推進課
こころの相談	18日(火)	14:00~16:00	福祉課へ要電話予約	福祉課
ピアカウンセリング	24日(月)	13:30~14:30	相談日の1週間前までに福祉課へ要電話予約	
少年相談(いじめ、非行など)	月曜~金曜日	9:00~17:00	少年センター(市役所西分庁舎内)	フリーダイヤル(☎0120-542-133)または少年センター(☎55-2133)電話相談、メール相談(Eメールs-soudan@aurora.ocn.ne.jp)または面接相談
不登校及び発達相談			適応指導教室(市役所西分庁舎内)	適応指導教室(☎51-4533)電話または面接相談
障害福祉相談	月曜~金曜日	9:00~17:00	老人福祉センター	障害福祉サービスを必要とする方や家族(☎81-8577)
法律相談	21日(金)	13:30~16:00		高齢者・障害者の権利擁護相談(☎81-8577)へ要予約
生活困窮者相談	月曜~金曜日	9:00~17:00		生活困窮からの自立に向けた生活相談(☎53-8851)
ボランティア相談	月曜~金曜日	9:00~17:00		ボランティア希望者や受け入れに関する相談(☎55-5262)
経営に関する法律相談	18日(火)	13:00~15:00	江南商工会館	商工業に関する法律相談(要予約)
金融相談	14日(金)	10:00~12:00		事業資金相談・日本公庫(要予約)
		13:30~16:00		事業資金相談・信用保証協会(要予約)
外国人生活相談	月曜~金曜日	10:00~15:00	市国際交流協会「ふくらの家」	日本の制度で分からないこと、生活上の悩み相談 市国際交流協会(☎56-7390)
高齢者総合相談	月曜~金曜日 ※詳細は各センターでご確認ください。	9:00~17:00 ※詳細は各センターでご確認ください。	北部地域包括支援センター	電話(☎57-2155)
			中部地域包括支援センター	電話(☎51-3322)
			南部地域包括支援センター	電話(☎55-5470)
認知症介護相談	月曜~金曜日	10:00~16:00	電話相談	認知症介護についての電話相談(☎0562-31-1911) 公益社団法人認知症の人と家族の会・愛知県支部

10月保健センターガイド

★は予約制。午前8時30分から保健センターで予約受け付けします（窓口または電話）。

場所 保健センター（☎56-4111または市役所☎54-1111内線286・289）

■ 成人保健

※江南市に住民票がある方が対象です。

名称	実施日時	予約受付	対象者	内容など
乳がん検診 ★要予約	10月14日(金) 午前・午後	受付中	40歳以上の女性（昭和58年3月31日以前に生まれた方） ※2年度に1回の受診間隔のため令和3年4月以降に受診している方は対象外です。	エックス線撮影法（マンモグラフィ） 定員 100人（先着順） 検診料 1200円 ※妊娠・授乳中、断乳後1年以内の方やペースメーカーを使用している方、豊胸手術、V-Pシャントを受けている方は受診できません。 ※視触診の実施はありません。
	11月8日(火) 午前・午後			
	12月11日(日) 午前・午後			
骨粗しょう症検診 ★要予約	10月24日(月) 午前・午後	10月4日(火) 8:30～	20歳以上（平成15年3月31日以前に生まれた方） ※年度（令和4年4月～令和5年3月）内の受診は1回のみです。	超音波法 定員 100人（先着順） 検診料 400円
	10月25日(火) 午前・午後			
フレッシュ健康診査 ★要予約	10月30日(日) 午前	10月5日(水) 8:30～	20～39歳の方（昭和58年4月1日～平成15年3月31日生まれ）で勤務先などで健康診査の機会がない方 ※年度（令和4年4月～令和5年3月）内の受診は1回のみです。	内科診察、身体測定、血液検査、血圧測定、尿検査など 定員 110人（先着順） 検診料 1300円

※江南市はがん検診推進事業（無料クーポン券）を実施していません。

保健師による健康相談	<保健センター> 毎週火曜日 9:30～11:30	予約の必要はありません。	市民	一般健康相談（血圧測定など） 生活習慣病予防の相談など ※電話相談可	
	<子育て支援センター（木賀）> 10月11日(火) 10:00～11:30		育児中の市民	一般健康相談（血圧測定など） 生活習慣病予防の相談など ※ウォーキング運動（健康体操）、フットケアのミニ講座付き	
医師による健康相談 ★要予約	10月4日(火) 10月18日(火) 11月1日(火) 13:25～	随時	市民	保健センター嘱託医（内科医）による医療相談 定員 各2人（先着順） ※禁煙に関する相談可	
栄養相談 ★要予約	随時 ※事前に申し込みが必要です。	随時	市民	食生活の見直し、病気予防の食事の取り方などの個別相談（治療食の相談はできません）	
歯の相談 ★要予約				歯や口の健康についての個別相談	
保健師による訪問相談 ★要予約				40歳以上で療養上の保健指導が必要な市民またはその家族	病気および健康増進に関する訪問相談
歯科衛生士による訪問口腔衛生相談 ★要予約				40歳以上の要介護状態またはそれに準ずる状態にある市民	歯や口の健康についての訪問相談
管理栄養士による訪問栄養相談 ★要予約					食生活の見直し、病気予防の食事の取り方などの訪問相談（治療食の相談はできません）

■ 定期予防接種の再接種費用の助成

※骨髄移植手術などにより免疫が消失した子どもの再接種費用を助成します。※回数・間隔を規定通り終えた定期予防接種の再接種に限りです。

※再接種する前に申請が必要です。

※詳しくは市ホームページをご覧ください。保健センターへお問い合わせください。

名称	対象者	対象期間	助成金額
定期予防接種の再接種費用の助成	下記の全てに該当する方 ・市内に住民登録のある方 ・骨髄移植手術などにより、接種済みの定期予防接種の効果が期待できないと主治医に判断された方 ・再接種時に、以下の年齢に達するまでの方 BCG（4歳）、小児用肺炎球菌（6歳）、ヒブ（10歳）、四種混合（15歳）、その他（20歳）	再接種を受けた年度の3月31日まで（土曜・日曜日の場合は前日まで）	接種費用の全額（上限あり）

■ こうなん健康マイレージ

市内在住、在勤または在学の方の健康づくりを応援する健康マイレージ事業を実施しています。健康づくりに関する取り組みとイベント・健（検）診を合わせて40ポイントためると県内の協力店で利用できる優待カード「まいか」と参加賞（ハンドソープセット）がもらえます。詳しくは、市ホームページか、ポイントカード付きチラシ（保健センター、市役所、各支所、市ホームページなどに用意）をご覧ください。

■ かかりつけ医を持ちましょう

現在、国の方針で大きな病院とかかりつけ医の機能分担を推進しています。健康保険法では、大きな病院を紹介状なしで受診するときに診察料に追加して支払う「選定療養費」が定められており、窓口での医療費負担も多くなる場合もあります。近くの開業医などをかかりつけ医に持つとともに、体調が悪いと感じたときは、まずはかかりつけ医の診療を受けましょう。

選定療養費の一例（令和4年4月現在） 江南厚生病院 5500円、総合犬山中央病院 2750円、さくら総合病院 1650円

■ 子どもの予防接種

生後2カ月ごろに乳児期に開始する予防接種の予約票を郵送しています。転入した方や予約票がない方は母子健康手帳をお持ちください。やむを得ない事情で保護者が同伴できない場合は、お父さんの健康状態の分かる親族などの同伴が可能です。その場合は、保護者の委任状（保健センター、市ホームページに用意）が必要です。

※江南市に住民票がある方が対象です。

※保健センターを利用するときは、親子健康手帳（母子健康手帳）をお持ちください。

※乳幼児健診時に一緒に来た付き添いのお父さんを預かります。希望する方は、当日、受付にお申し出ください。

※江南市に住民票がある方が対象です。

■ お母さんと子どもの健康

名称	対象者	実施日	受付時間	実施時間	予約受付	定員	内容など	
健診	4カ月児健康診査	令和4年6月1日～14日生まれ	10月13日(休)		13:00～ ※健診の 所要時間は 90分～120 分です。	予約の必要は ありません。	-	生後6カ月未満で未受診の方も 可
		令和4年6月15日～30日生まれ	10月27日(休)					2歳未満で未受診の方も可 ※フッ化物塗布があります。
	1歳6カ月児健康診査	令和3年3月1日～14日生まれ	10月12日(休)					4歳未満で未受診の方も可 ※尿検査があります。
		令和3年3月15日～31日生まれ	10月26日(休)					
2歳児健康診査	令和元年10月1日～16日生まれ	10月3日(月)	13:00～ 14:00	13:00～ ※健診の 所要時間は 60分～90分 です。		-	2歳4カ月未満で未受診の方も可 歯科診察、ブラッシング指導、 フッ化物塗布、歯科・栄養・育 児相談など	
	令和元年10月17日～31日生まれ	10月17日(月)						
教室・講座	ハッピーババママ教室 (平日編) ★要予約	妊婦とその夫	11月10日(休)	1部 9:15～ 9:30	9:30～ 10:45	10月3日(月)～	各5組 (先着順)	歯科衛生士・管理栄養士による講 話、助産師との座談会、ババママ 交流会、「妊娠、出産、子育て何 でも聞いちゃおう！話しちゃお う！」、赤ちゃん人形を使つての 抱っこ体験
			2部 10:15～ 10:30	10:30～ 11:45				
	産後リフレッシュ教室 ★要予約	令和4年7月～8月生まれの子と その母親	10月27日(休)	1部 9:15～ 9:30	9:30～ 10:30	10月3日(月)～	各5組 (先着順)	リフレッシュ体操・ベビーマッ サージなど
			2部 10:30～ 10:45	10:45～ 11:45				
	離乳食講習会（前期） ★要予約	5～8カ月児とその保護者	10月14日(金)	10:15～ 10:30	10:30～ 11:15	受付中	各12組 (先着順)	離乳食の話、歯の話
			11月11日(金)			10月18日(火)～		
離乳食講習会（後期） ★要予約	9カ月～1歳6カ月児とその保護者	10月4日(火)	10:20～ 10:30	10:30～ 11:20	受付中	各12組 (先着順)	離乳食の話	
		11月1日(火)			10月18日(火)～			
歯～ピカ教室 ★要予約	①令和3年8月～10月生まれの子 とその保護者 ②令和3年4月～7月生まれの子 とその保護者	10月18日(火)	9:15～ 9:30	9:30～ 10:20	10月3日(月)～	各5組 (先着順)	むし歯予防の話、ブラッシング 指導など ※①②のどちらか1回のみので 参加です。	
			10:20～ 10:30	10:30～ 11:20				
相談	身体計測のみ ★要予約	乳幼児とその保護者	10月21日(金)	9:00～10:30	10月3日(月)～	-	45組 (先着順)	身体計測
	育児相談 ★要予約						12組 (先着順)	身体計測や子育て相談など
	はみがき相談 ★要予約						8組 (先着順)	歯磨きに関する個別相談
	卒乳相談 ★要予約						4組 (先着順)	卒乳に関する個別相談
	離乳食・栄養相談 ★要予約						8組 (先着順)	離乳食・食事・おやつに関する 個別相談
	親子健康手帳（母子健 康手帳）交付および おめでとう相談						医療機関などで妊娠届出書を発 行された方	月曜～金曜日 (祝休日除く)
こんにちは 赤ちゃん訪問	生後4カ月までの子とその保護者		随時	随時	子育て情報などを家庭に届けに 伺います。			
助産師による訪問相談 ★要予約					授乳・育児などに関する相談、体 重測定など			
保健師による訪問相談 ★要予約	妊産婦・乳幼児				健康・育児・発達などに関する 訪問相談			

※フッ化物塗布について

1歳6カ月児健康診査、2歳児歯科健康診査では、希望するお父さんにフッ化物塗布を行います。事前に歯磨きをしてお越しください。また、フッ化物塗布後30分は飲食ができませんので、塗布前に水分補給ができるようお茶などをお持ちください。

★は予約制。予約開始日の午前8時30分から予約受け付けします（窓口または電話）。

■ 子育て世代包括支援センター（母子保健型）

子育て世代包括支援センターとは、妊娠・出産・子育ての身近な相談窓口です。保健師や助産師の資格を持つ専門の職員が対応し、妊娠準備期から子育て期を切れ目なくサポートしていきます。

問合せ 子育て世代包括支援センター 母子保健型（保健センター内）☎56-4120 月曜～金曜日 午前8時30分～午後5時15分

■ 養育医療の申請

指定養育医療機関に入院中の未熟児などで、医師が入院養育を必要と認めた方が対象です。

入院中に必要書類をそろえて申請してください。詳しくは保健センターへお問い合わせください。

■ 一般不妊治療費の助成

令和4年4月から不妊治療（体外授精、顕微授精、人工授精など）が保険適用になりましたが、人工授精については、令和4年3月31日以前に治療を開始している場合は助成の対象となる場合があります。

※詳しくは市ホームページをご覧ください。保健センターへお問い合わせください。

保健センターの電話番号は☎ 0587-56-4111

または市役所☎ 0587-54-1111（内線 286・289）

10月の生活情報



ごみカレンダー 分別ごみ、粗大ごみ（戸別収集）

	収集地区	期日
1	古知野区全域	14(金) 26(水)
2	石枕、山王、山王北、前野、布袋区全域、大海道、寄木、安良、今市場、力長、木賀東、下山、西布	13(木) 28(金)
3	五明、小郷、曾本、小折本町、東町、田代、小折町、南山、天王町、北山	11(火) 27(木)
4	赤童子西（大間町を含む）、赤童子東、北野、尾崎、木賀本郷、木賀町、中奈良、ナビタウン江南Ⅱ	12(水) 25(火)
5	東野、上奈良、河野、松竹、前飛保	3(月) 18(火)
6	島宮、県営島宮住宅、藤ヶ丘（1棟～54棟）、県営松竹住宅、パークシティ江南、マーメイドタウン江南	6(木) 20(木)
7	神明、生原、四ツ谷、本郷、南野、藤ヶ丘（55棟～216棟）、後飛保	7(金) 21(金)
8	草井、小杣、慈光堂、小脇、村久野、鹿子島	5(水) 24(月)
9	砂場、宮後中、宮後東、江森、山尻、勝佐、和田、般若、中般若	4(火) 19(水)
10	飛高、高屋、野白町、宮後上、大松原自治区	17(月) 31(月)



市税などの納期限

税目	納期限	備考
市民税・県民税（普通徴収）※	第3期	10月31日(月)
国民健康保険税※	第3期	
介護保険料	第3期	
後期高齢者医療保険料	第3期	

- ・口座振替をご利用の方は納期限の日に振替納付します。
- ・※の税については、コンビニエンスストアやスマートフォン決済アプリでも納付できます。

関連施設連絡先一覧

施設名	電話番号	施設名	電話番号
Home&nicoホール	☎55-2321	高齢者生きがい活動センター（シルバー人材センター）	☎56-2155
図書館	☎56-2306	環境事業センター	☎56-4436
環境事業センター	☎56-4436	老人福祉センター	☎54-9300
布袋ふれあい会館（布袋支所）	☎55-0196	古知野東公民館	☎56-1990
宮田支所	☎58-7344	古知野西公民館	☎53-0044
草井支所	☎57-8348	古知野北公民館	☎55-2416
保健センター	☎56-4111	布袋北部地区学習等共用施設	☎54-5535
交通児童遊園	☎54-1732	布袋南部地区学習等共用施設	☎56-0290
子育て支援センター	☎56-6337	宮田地区学習等共用施設	☎57-0400
第2子育て支援センター	☎58-8885	草井地区学習等共用施設	☎57-7840
愛知江南短期大学 子育て支援センター	☎55-6166	KTX アリーナ	☎55-5261



スポーツ施設の先行予約 ID1009415

施設名	日付	時間	対象者
各グラウンド	10月15日(土)	9:30～	市内在住者に限る
各テニスコート		13:30～	



休日急病診療所（北野町川石 25-12 ☎56-4112） ID1004123

診療日	受付時間	診療科目
2(日)、9(日)、10(祝)、16(日)、23(日)、30(日)	8:30～11:30 (診療は9:00～) 13:30～18:30 (診療は14:00～)	内科、小児科、 外科、歯科 ※歯科は午前中のみ

- ※マイナンバーカードの健康保険証利用が開始されましたが、健康保険証も併せてお持ちください。
- ※応急処置を施す診療所のため、他の医療機関を紹介することがあります。また、時間外は、救急医療情報センター（☎0586-72-1133）をご利用ください。
- ※天候による休診は、受付時間内に電話でお問い合わせを、診療日の医師は、市ホームページをご覧ください。



市役所の便利な利用法(市役所の開庁日時：月曜～金曜日 午前8時30分～午後5時15分（祝休日は除く）)

市役所の窓口が開いている時間にお越しになれないときは、下表の方法をご利用ください。
※請求できる方、受取時に必要なものなどの要件がありますので、利用するときは必ず事前に担当課までお問い合わせください。

	請求できるもの	日時・場所および請求方法	担当課
日曜日市役所	〈市民サービス課〉 ID1002600 ・戸籍全部(個人)事項証明書(戸籍謄・抄本) ・住民票の写し ・印鑑登録証明書(郵送請求不可) ・その他証明書	9日(日)、23日(日)(毎月第2・第4日曜日) 8:30～12:30 市民サービス課、税務課、収納課 ※収納課では、納税相談、市税などの受け取りを行っています。	
郵送請求	〈税務課〉 ID1010752 ・課税所得証明書 ・固定資産関係証明書 ・納税証明書(市民税・県民税、固定資産税、国民健康保険税、軽自動車税(種別割))	「交付申請書(郵送用)」(市ホームページに用意)、手数料(定額小為替に限る)、運転免許証などの本人確認書類の写し、返信用の封筒(返送先を記入し切手貼付したもの)を添えて、郵送してください。後日自宅に返送します。 ※定額小為替は郵便局で購入することができます。	市民サービス課 (内線 221) 税務課 (内線 262)
電話予約	〈市民サービス課〉 ・住民票および戸籍の附票の写し 〈税務課〉 ・課税所得証明書 ・固定資産関係証明書 ・納税証明書(市民税・県民税、固定資産税、国民健康保険税、軽自動車税(種別割))	予約日時：月曜～金曜日(祝休日を除く) 8:30～17:00 交付日時：月曜～金曜日 17:30～20:00 土曜・日曜日、祝休日 9:00～20:00 交付場所：市役所直室(1階北玄関横)	収納課 (内線 272)



すいとびあ江南宿泊予約状況 予約専用電話☎53-5555へお問い合わせください。

10月の催し物

市民カレンダー

1(土)	YUYUウォーキング (9:00 ~ すいとびあ江南) 宴 写真俳句展 (~ 3日 市役所西分庁舎) 3D大学 立体アート展 (~ 6日 すいとびあ江南) 江南市民花火大会2022 (19:00 ~ すいとびあ江南)
2(日)	
3(月)	
4(火)	点描曼荼羅画作品展 (~ 10日 市役所西分庁舎)
5(水)	
6(木)	
7(金)	
8(土)	
9(日)	日曜市役所開設 (8:30 ~ 12:30 市民サービス課、税務課、収納課) 第13回ふくし江南ふれあいまつり (9:40 ~ Home&nicoホール)
10(祝)	
11(火)	※フラワーパーク江南休園日
12(水)	※すいとびあ江南休館日
13(木)	
14(金)	
15(土)	第28回公民館フェスタ (13:00 ~ 古知野東公民館)
16(日)	第28回公民館フェスタ (9:00 ~ 古知野東公民館) みんなでなかまるシェ in江南 (10:00 ~ すいとびあ江南)
17(月)	※Home&nicoホール・歴史民俗資料館休館日
18(火)	フォトユーデジカメ写真展 (~ 30日 市役所西分庁舎)
19(水)	※布袋ふれあい会館休館日
20(木)	
21(金)	
22(土)	お昼の「ふれあい土曜コンサート」 (13:00 ~ Home&nicoホール)
23(日)	日曜市役所開設 (8:30 ~ 12:30 市民サービス課、税務課、収納課) 消防観閲式 (9:00 ~ 布袋北小学校)
24(月)	
25(火)	
26(水)	
27(木)	※図書館休館日 江南市美術展 (~ 30日 Home&nicoホール)
28(金)	
29(土)	
30(日)	
31(月)	

Home&nicoホール(午前9時~午後5時 ☎55-2321)

詳しくは主催者へお問い合わせください。

場所	内容	期日	開演時間	入場方法	主催者(問合せ)
大ホール	ベスト・フラフェスティバル	2(日)	13:00	有料	カピリアロハ ハワイアンアカデミー ☎0120-322-801
小ホール	令和4年度地域福祉シンポジウム	9(日)	14:00	無料	福祉課 (内線248)
	第50周年記念 江南市吟剣詩舞道大会	10(祝)	10:00	無料	市吟剣詩舞道連盟 橋本 ☎55-7294
	ハニーフェス 2022 ~ 世代を繋ぐ青春ソング ~	21(金)	17:30	有料	ハニービート ☎58-6958
展示室	第30回 江南 絵画愛好会作品展	21(金) 22(土)~ 24(月)	10:00 9:00	無料	亀山 ☎090-1236-7305
	第51回江南市美術展	27(木)~ 30(日)	9:00	無料	生涯学習課 (内線318)
	お昼の「ふれあい土曜コンサート」 OAK TRIO Jazz piano trio コンサート	22(土)	13:00	無料	Home&nicoホール ☎55-2321
美術工芸室	みんなの理科教室 ファラデーのロウソクの科学をなぞりサイエンス	10(祝)	13:30	無料	Home&nicoホール ☎55-2321
全館各所	第13回ふくし江南ふれあいまつり	9(日)	9:40	無料	市社会福祉協議会 ☎55-5262

江南市役所西分庁舎

(月曜~金曜日...午前8時30分~午後5時15分)

土曜・日曜日、祝休日...午前9時~午後5時 内線225)

内容	期間
点描曼荼羅画作品展	4(火)~ 10(日)
フォトユーデジカメ写真展	18(火)~ 30(日)

市ホームページのページID掲載しています

IDの付いた記事は、市ホームページトップページ「ページIDから検索」に7桁のID番号を入力することで、直接ページを表示することができます。



人口(8月末日現在)/9万9216人
(男4万8662人 女5万554人)
世帯数(8月末日現在)/4万2344世帯
出生届出件数(8月)/55件
高齢化率(8月末日現在)/28.0%
人身事故件数(令和4年累計)/271件
(死亡1人、重傷者5人、軽傷者311人)
物損事故件数(令和4年累計)/1457件

VEGETABLE OIL INK 広報こうなんは、植物油インキを使用しています。

このページは「広報こうなん」 有料広告のページです。

子ヤギも
うまれたよ
メー

リニューアル
OPEN 9/23 (金)

お待ちせ
しました!

花も緑もとれたて野菜も!

伊木山ガーデン

各務原市鵜沼丸子町 3-15

OPEN 9:00~18:30



IGIYAMA
GARDEN

広告の内容に関する問い合わせは、直接広告主へお願いします。