

# 広報こうなん

Konan Newsletter

No.1109  
令和5年

9月号

江南市公式ホームページ



左の二次元コード  
を使ってね

問合せ 地方創生推進課 (内線349)



みじか  
藤花ちゃん

- 3 ... 江南市ふるさと寄附金  
記念品の協力企業を募集します
- 4 ... \知ってほしい/可燃ごみ資源ごみ
- 5~8 ... 読んで知っ得! まちのおしらせ
- 9~20 ... みんな集まれ! わくわく情報

全国版救急受診アプリ「Q助」  
詳しくは、2ページをご覧ください。



あなたの判断で  
救われる命があります

暮らしが\*花ひらく生活都市。

# あなたの判断で救われる命があります



問合せ 消防署 (☎ 55-2258)

年々、救急車の出動件数が増加し、本当に救急車が必要な方への医療提供が遅れている状態となっています。江南市では救急車で搬送された方の半数以上が入院が必要ないものとなっています。

適切な判断と救急車の適正な利用にご協力をお願いします。

**救急車を呼ぶべきか判断に迷ったときは、次のアプリなどをご活用ください**



## 全国版救急受診アプリ（愛称「Q助」）

急な病気やけがをしたときに、該当する症状を画面上で選択していくと、緊急度に応じた必要な対応が、緊急性をイメージした色とともに表示されます。

(例) 「いますぐ救急車を呼びましょう」

「緊急ではありませんが、医療機関を受診しましょう」



## 小児救急電話相談（#8000）

夜間に出た子どもの症状への対処方法や病院の受診の判断に迷ったときは、「#8000」に電話してください。小児科の医師や看護師に電話で相談ができます。

**対応時間** 午後7時～翌朝午前8時

☎ #8000（短縮ダイヤル）

※ダイヤル回線、IP電話、ひかり電話などで利用できないときは☎ 052-962-9900



## 救急の日2023

体験や展示を通じて、救急業務や救急医療の正しい理解と認識を深めることができます。

**日時** 9月9日(土)午前10時～午後4時

### toko+toko=labo（布袋駅東複合公共施設）隣接の民間施設棟 2階

- 胸骨圧迫（心臓マッサージ）の体験
- AED（自動体外式除細動器）の取り扱い体験
- 救急情報コーナー

### 布袋駅東駅前広場

- 救急車展示コーナー
- 救急隊なりきりコーナー



未来の  
消防士は  
キミだ

# 1日消防体験



問合せ 消防予防課 (☎ 55-2771)



**日時** 10月14日(出)午前9時～午後0時30分(雨天決行)  
**場所** 消防署  
**内容** 放水体験、はしご車搭乗体験、救急体験など  
**対象者** 市内在住の小学校5、6年生  
**定員** 30人(抽選。後日結果をお知らせします)  
**持ち物** 飲み物、帽子、タオル、動きやすい服装  
**申込** 9月14日(休)までにウェブ申込へ。  
※保護者がお申し込みください。



江南市  
ふるさと  
寄附金

## 「ポータルサイト拡大につき」 記念品の協力企業を募集しています



問合せ 地方創生推進課(内線323)

より多くの方へふるさと「江南」のPRを行うため、江南市ふるさと寄附金の記念品掲載ポータルサイトを拡大します。この機会に併せて、記念品の協力企業を募集しています。

### 応募条件

#### 協力企業

市税を滞納していないこと

#### 記念品

市内で商品の生産、製造、加工をしているもの、または市内でサービスを提供するもの

### メリット

- ふるさと納税サイトに無料掲載
- 配送料は市が負担
- 全国へ販路拡大

「事前予約不要」

### 企業向け説明会を開催します

**日時** 9月20日(水)午後3時～、午後6時～  
**場所** 市役所2階大会議室

### 記念品贈呈までの流れ

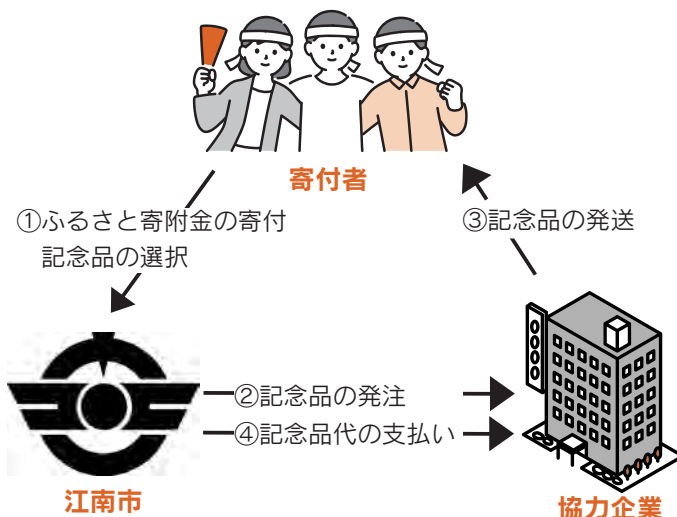

# ＼知ってほしい／可燃ごみ、資源ごみのこと



問合せ 環境事業センター（内線 407）

## 可燃ごみ袋に資源ごみを入れていませんか

可燃ごみ袋の内訳を見ると、紙類が24.6%を占めています。新聞紙、ダンボール、雑誌・雑がみ、牛乳パックは、分別し出すことで、新たな紙へと生まれ変わります。プラスチック類も、固形燃料としてリサイクルしていますので、分別にご協力ください。

可燃ごみ袋の内訳(令和4年度)

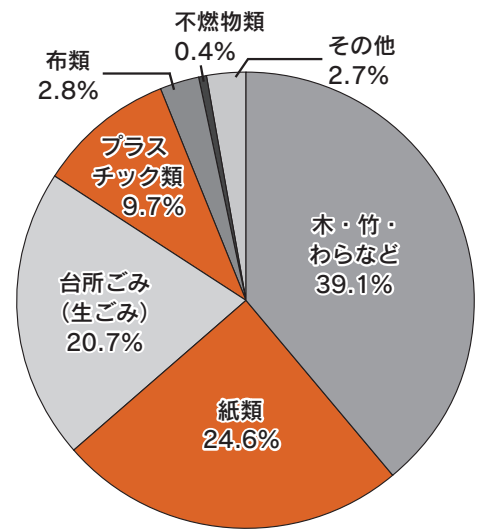

## 雑がみの出し方

各資源ごみ集積場所とリサイクルステーション（和田町旭181）で、汚れた紙以外を出すことができます。

写真やレシートなどの感熱紙、窓空き封筒、ビニール・金属が付いた紙（ファイル、バインダーなど）、刃が付いたラップの箱、アルミ加工された紙パック、カーボン紙、シュレッダーごみなども雑がみとして出すことができます。

### 排出方法

- しばって出すか、しばるのが難しい場合は紙袋に入れて出すか、雑がみの回収容器に直接出してください。
- シュレッダーごみは、紙袋または透明なビニール袋に入れて出してください。

## リサイクルステーションを開設しています

開設日時 月曜日～土曜日（祝休日、12月29日～1月3日を除く）午前10時～午後4時

場所 環境事業センター内

対象者 市内在住の個人（事業者の持ち込みはできません）

※搬入時に利用状況調査のため、受付票に氏名などの記入をお願いします。

### 受け入れ可能な資源ごみ（あらかじめ分別して搬入してください。）

紙類、プラスチック製容器包装類、廃プラ、空き缶類、空き瓶類、トレイ、ペットボトル、発泡スチロール、布類、鉄類、小型家電（携帯電話、デジタルカメラ、小型ゲーム機、携帯型音楽プレーヤー、電卓、電子辞書、リモコン、電気延長コード、ケーブル類）、プリンターの土、特別ごみ（乾電池、ボタン電池、蛍光灯などの水銀を含む有害ごみ）、パソコン類（ブラウン管モニターを除く）、剪定枝・草（土曜日のみ）、羽毛布団（ダウン50%以上の物に限る）、小型充電式電池（ニカド電池、ニッケル水素電池、リチウムイオン電池に限る）、廃食用油、使用済インクカートリッジ

### 受け入れできない資源ごみ

中型ごみ（電化製品など、プラスチック製品、繊維製品、木製品、傘）、剪定枝・草（月曜日～金曜日）、埋立ごみ

※受け入れできない資源ごみは適正に分別し、ごみカレンダーの収集日程表を確認してお住まいの地区の資源ごみ集積場所に出してください。

## 不法投棄は禁止です

みだりに廃棄物を捨てることは、法律で禁じられており、「5年以下の懲役、もしくは1千万円以下の罰金」が科せられます。不法投棄は近隣の迷惑になることはもちろん、環境にも大きな影響を与えますので、絶対にやめてください。

また、直径15cm以上の木の幹、消火器などの排出禁止物や、テレビなどの特定家庭用機器は、地域の資源ごみ集積場所に出すことができません。ルールを守って処分してください。



## 私立幼稚園の

### 入園を受け付けます

4月に入園希望の方は、希望する幼稚園で入園案内・願書を受け取り、各幼稚園に提出してください。

**入園案内・願書の配布** 9月1日(金)から各幼稚園で配布します。

**入園願書受付** 10月2日(月)午前9時から各幼稚園で受け付けます。

※各園とも保育料は無償です。

※3歳の誕生日を迎えた児童(満3歳児)の入園は各園にお問い合わせください。

## 募集人員

幼稚園名	区分	1年保育 (5歳児)	2年保育 (4歳児)	3年保育 (3歳児)
江南幼稚園(大間町) ☎55-6241		若干名	若干名	120人
認定江南こども園グレイス(※) (後飛保町) ☎58-8710		若干名	若干名	44人
すみれ幼稚園(飛高町) ☎54-6633		若干名	若干名	60人
幼保連携型認定こども園 みどりの風幼稚園(※)(慈光堂町) ☎59-7000		若干名	若干名	70人

※幼稚園部分としての募集人員

※みどりの風幼稚園は令和6年4月より幼保連携型認定こども園になります。

※保育園、認定江南こども園グレイス(保育園部分)、認定こども園みどりの風幼稚園(保育園部分)の入園受け付けは、10月号広報でお知らせします。

**問合せ** 各幼稚園

## 9月は児童扶養手当の

### 支払月

児童扶養手当は、ひとり親家庭などの生活の安定と児童の健全育成のためのものです。

9月は支払月のため、金融機関で振り込みをご確認ください。

**支払日** 9月11日(月)

**支払対象期間** 7月～8月分

**問合せ** こども政策課(内線215)

## 産婦健康診査費を

### 2回助成します

産後2つの予防など、お母さんの心と体の健康状態を確認できる産婦健康診査の費用を一部助成する「産婦健康診査受診票」を1回分追加しました。

**対象者** 江南市に住民登録のある産後2

カ月以内の産婦

※令和5年9月1日以降に出産する方で

「産婦健康診査受診票」を使用し、医療機関で健診を受けた方

**助成額** 1回につき5000円を上限に

助成(2回まで)

**問合せ** 保健センター(☎56-4111)

## 江南厚生病院救急外来

### 一時診療休止のお知らせ

江南厚生病院では、より安全で質の高い医療の提供を目指し、電子カルテシステムの更新を行います。更新作業中は電子カルテシステムが使用できないため、救急外来の診療を休止します。

救急外来の診療休止期間中は、可能な限り近隣の他医療機関の受診をお願いいたします。

**期間** 9月15日(金)午後5時～17日(日)午前9時

**問合せ** 江南厚生病院医療情報室(☎51-3333)

## 心身障害者福祉手当を

### 支給しています

**対象者** 市内在住で身体障害者手帳、療育手帳、戦傷病者手帳、精神障害者保健福祉手帳をお持ちの方(65歳以上で新たに障害者手帳が交付された方を除く)

※県在宅重度障害者手当、特別障害者手当、障害児福祉手当、経過的福祉手当との併給はできません。

### 手当額

- 身体障害者手帳1～3級、療育手帳A・B判定、精神障害者保健福祉手帳1・2級をお持ちの方：月額3000円
- 身体障害者手帳4級をお持ちの方：

月額2500円

- 身体障害者手帳5・6級、療育手帳C判定、戦傷病者手帳、精神障害者保健福祉手帳3級をお持ちの方：月額2000円

**支払月** 9月、令和6年3月

**その他** 国や県の制度で20歳未満の障害児を監護・養育している方には特別児童扶養手当、在宅の重度障害者で常時特別な介護を必要とする方などには、特別障害者手当や障害児福祉手当、在宅重度障害者手当があります。なお、市内在住で特別障害者手当、障害児福祉手当、経過的福祉手当、在宅重度障害者手当を受給している方は江南市特別障害者手当があります。

※支給要件など詳しくは、市ホームページをご覧ください。

**問合せ** 福祉課(内線252)

## 敬老記念品を贈呈します

多年にわたり社会に貢献された高齢者の方に、感謝と長寿をお祝いするため、記念品を贈呈します。申し込みは不要で、対象者には9月下旬に記念品を自宅へお届けする予定です。

**対象者** 市内に住民登録をしている方で、今年75歳になる方(昭和23年1月

1日～昭和23年12月31日生まれ)

**問合せ** 高齢者生きがい課(内線416)

詳しくは



## 特殊詐欺防止用

### 電話機器購入費用の

#### 一部を助成します

振り込め詐欺などの特殊詐欺や悪質な勧誘電話などによる高齢者への被害を未然に防止するため、詐欺被害などの防止機能が付いた電話機器の購入費用の一部を助成します。

**対象者** 江南市に住民登録があり、令和6年3月31日時点での満年齢で65歳以上の方がいる世帯

**補助額** 機器購入費用の2分の1の額

※100円未満切り捨て

**補助限度額** 5000円

※1世帯につき1台限り

**対象期間** 令和5年4月1日購入分と令和6年3月29日実績報告書提出分

**その他** 予算の範囲内で補助金を交付するため、予算がなくなり次第終了します。

**問合せ** 防災安全課（内線155）



詳しくは

## 住宅用火災警報器の

### 購入設置費の一部を

#### 補助します

**対象者** 次の全てに当てはまる方

●65歳以上の方またはその同居者

●江南市に住民登録があり、その住所地

に居住している方

●市税を滞納していない方

●他の制度で住宅用火災警報器の給付または貸与を受けていない方

**補助額** 購入設置費の2分の1の額

※100円未満切り捨て

**補助限度額** 1個につき1000円（最大3個まで）

※1世帯につき1回限り

**対象期間** 令和5年4月1日購入分と令和6年3月31日必要書類提出分

**その他** 予算の範囲内で補助金を交付するため、予算がなくなり次第終了します。

**問合せ** 消防予防課（☎55-2771）



詳しくは

## 住宅・土地統計調査に

### ご協力ください

総務省統計局では、10月1日現在で「令和5年住宅・土地統計調査」を実施します。

この調査は、昭和23年以来5年ごとに行われており、江南市では約3000世帯が調査の対象になります。

今回の調査では、高齢者の住み方や空き家の状況などを把握することを主な狙いとしています。

調査の結果は、住生活基本計画や耐震や防災を中心とした都市計画づくりなど、暮らしと住まいに関する計画や施策

の基礎資料として幅広く利用されます。

調査をお願いする世帯には、9月下旬から調査員が書類の配布に伺いますので、インターネット回答のほか、紙の調査票を郵送または調査員に提出する方法で回答をお願いします。

この調査では、便利なインターネット回答をお勧めしています。

**問合せ** 総務課（内線489）



詳しくは

## 「こうなんタベマルシエ」

### 協力店募集

食品ロスを削減するためのマッチングサービス「こうなんタベマルシエ」を10月中に始めます。

協力店が食品ロスになりそうな食品を手頃な価格で出品し、市民がウェブサイトで購入できるサービスです。

このサービスの協力店は、フードシェアリングサービス「タベスケホームペー」から登録でき、登録料や使用料はかかりません。

また、サービスの内容や登録方法などの不明な点はお店で直接説明しますのでお問い合わせください。

**問合せ** 環境事業センター（内線406）



詳しくは

## 北尾張フェスティバル（仮） の出店者を募集します

イオンモール扶桑が開催する「北尾張フェスティバル（仮）」の出店者を募集します。

**日時** 12月2日（土）、3日（日）午前10時～午後7時

**場所** イオンモール扶桑1階セントラルコート付近（丹羽郡扶桑町大字南山名字高塚5-1）

### 出店要件

- 市内に事業所があること
- 当日、自社の商品などを自ら販売できること

※チェーン店は不可

**申込・問合せ** 9月29日（金）までに出店申込書（商工観光課、市ホームページに用意）を郵送、ファクス、Eメールまたは直接商工観光課（〒483-8701（住所不要）内線337 FAX56-5516 Eメール shoko@city.konan.lg.jp）



詳しくは



## 知っていますか

### 建退共制度

建退共制度は、中小企業退職金共済法に基づき建設現場労働者の福祉の増進と建設業を営む中小企業の振興を目的として設立された退職金制度です。国の制度なので安全、確実に申し込み手続きは簡単です。

**加入できる事業主** 建設業を営む方  
**対象となる労働者** 建設業の現場で働く方

### その他

- 経営事項審査で加点評価の対象となります。
  - 掛け金の一部を国が補助します。
  - 掛け金は事業主負担となりますが、法人は損金、個人では必要経費として扱われ、税法上全額非課税となります。
  - 掛け金は、電子申請での納付も可能です。
  - 事業主が変わっても退職金は企業間を通算して計算されます。
- 問合せ** 建退共愛知県支部 (☎052-243-0871)



## 「NPO・ボランティアガイド」を作成しました

地域で活動するNPOやボランティア

グループの情報を掲載した「NPO・ボランティアガイド」を作成しました。ガイドは地域交流センターなど各公共施設でお渡しします。

新規に情報の掲載を希望するNPO・ボランティアグループの方はお知らせください。

### 地域交流センターホームページを

ご利用ください

市内で活動するNPOやボランティアグループの紹介、イベントの案内、市民活動支援(補助金、助成金や講座)に関する情報や布袋駅東駅前広場のイベントページに掲載しています。



**問合せ** 地方創生推進課 (内線323)



## 尾張都市計画生産緑地

### 地区変更の案の縦覧

**日時** 9月1日(金)～15日(金)(土曜・日曜日を除く) 午前8時30分～午後5時15分

**場所** 都市計画課

**変更地区** 赤童子町、今市場町、尾崎町、上奈良町、木賀東町、木賀本郷町、北野町、高屋町、飛高町、前飛保町、宮後町、和田町の一部

※住民と利害関係人は、縦覧期間満了の日までに市に対し、意見書を提出することが出来ます。

**問合せ** 都市計画課 (内線382)

## 尾張都市計画事業江南布袋南部土地区画整理事業の変更事業計画の縦覧

**日時** 9月6日(水)～19日(火) 午前8時30分～午後5時15分

**場所** 都市整備課

※土曜・日曜日、祝日は市役所直室で縦覧できます。

**その他** この変更事業計画に意見のある方は、10月3日(火)までに愛知県知事に意見書を提出することができます。

**問合せ** 都市整備課 (内線426)

## 江南市公式LINEで情報を配信しています

問合せ 地方創生推進課 (内線 349)

イベント・観光情報や市政情報などを不定期に発信します。

市からの情報を受け取るにはLINEにアカウント登録してあることと、「江南市」を友だち追加することが必要ですので、以下の二次元コードまたはID検索で江南市を友だち追加してください。

詳しくは、市ホームページをご覧ください。

アカウント名 江南市

アカウントID @konan\_city



## 江南の

### 地酒を楽しみませんか

市では平成27年4月1日に「江南市乾杯条例」を施行し、市内で作られた日本酒(地酒)による乾杯を推進しています。日本酒造組合中央会により、10月1日は「日本酒の日」と定められています。木曾川の豊かな伏流水と地域の文化・歴史に育まれた、郷土の味とも言える江南の地酒を楽しんでみませんか。※飲酒は、個人の嗜好や意見を尊重してください。

#### 蔵元紹介

- 丸井合名会社(布袋町東202 ☎563018)
  - 山星酒造株式会社(布袋町西95 ☎4433)
  - 勲碧酒造株式会社(小折本町柳橋88 ☎562138)
- 飲食店、小売店の方へ**  
江南市の地酒を取り扱っているお店や、これから取り扱うお店がありましたら、のほり、ポスター、ステッカーをお渡ししますので、お問い合わせください。

問合せ 商工観光課(内線337)



## 市議会9月定例会の

### お知らせ

市議会9月定例会が、8月31日(木)から開かれます。会期日程は、市議会ホームページをご覧ください。

問合せ 議事課(内線351)



## 本会議の様子が

### インターネットで

### ご覧いただけます

市議会では本会議の全日程を、インターネットで生中継しています。なお、過去1年分の一般質問は、録画配信でもご覧いただけます。

また、定例会と臨時会の会議録(対象期間は平成15年5月以降)の検索や閲覧もできます。

問合せ 議事課(内線351)



## 家庭用品リサイクルバンク

問合せ 環境課(内線407)



市内在住で、営利を目的としない方が対象です。掲載している品物について、問い合わせをいただいた方にのみ相手方の連絡先をお伝えします。その後は本人同士で話し合ってください。※相手方の都合に配慮してご利用ください。※掲載していても、すでに話し合いが成立している場合があります。※交渉や品物の受け渡しなどは、市では責任を負いかねます。

ゆずります(◎は無料)

8月16日現在

将棋盤・駒

◎ベビーベッド一式、◎三面鏡(高さ130cm)、◎炊飯器(5合)、◎剣道防具(面、胴、収納袋)、◎着物用生地(白)、◎自転車(24インチ)、◎鍵盤ハーモニカ(黄緑色)、◎ひな人形(七段飾り)、◎五月人形(三段飾り)、◎大正琴、◎エレクトーン、◎犬用おむつ(雌用、Sサイズ)、◎車椅子、◎北部中学校ヘルメット、◎宮田中学校かばん(リュックサック、サブバッグ)、◎宮田中学校体操服(S~M)、◎宮田中学校制服(男子用、170-A、夏用冬用)

もとめます(◎は無料)

ルーフボックス、電動自転車(27インチ)

◎布団圧縮袋(L~LL)、◎はざかけ用三脚(金属製)、◎日本拳法衣(120cm~130cm)、◎グラウンドゴルフ用クラブ、◎コンポスト(130L~230L)、◎シティサイクル、◎浴衣一式(男児用、女児用、90cm~130cm)、◎補聴器、◎シルバーカー、◎ボディ(着付用、洋裁用)

## 無料アプリ

「マチイロ」で  
広報こうなんが  
読めます!

問合せ 地方創生推進課  
(内線298)

スマートフォンの  
アプリで広報こうなん  
が閲覧できます。

iPhone



Android



## Facebook

Twitterで  
情報発信  
しています!

問合せ 地方創生推進課  
(内線298)

市の情報を紹介し  
ています。ぜひご覧  
ください。

Facebook



Twitter





# わくわく情報

## 催し物

Home&nico  
ホール自主文化事業

問合せ Home&nico  
ホール (☎55-2321)

これからチケットを販売します

もう一つの天下分け目 小牧・

長久手の合戦〜史料や屏風画から

紐解く戦国最大級の合戦〜

戦国時代最大級の合戦を分かりやすく学びます。

日時 10月14日(土)午後2時〜3時30分

場所 第1会議室

講師 市橋章男(おかげぎ塾歴史教室)

※9月4日(月)午前9時から電話受付開始

### チケット販売中イベント

Miho Nakayama

Concert in KOU

NAN

デビュー38周年を迎える中山美穂の24年振りのツアーです。

日時 9月16日(土)午後6時〜

場所 大ホール

出演者 中山美穂

料金 全席指定9900円(申込時集金)



### 江南産業・ドローンフェスタ

専門家によるパネル・実物の展示や講演、ドローン体験を通じてドローンの活用方法や安全性について学びます。

日時 9月23日(祝)午前10時〜

場所 ①ホワイエ②展示室前③展示室

内容 ①デモ飛行見学(午前10時〜、午後3時〜)②ドローン実践による操縦体験③講演・ドローン・パネル展示

料金 ②のみ500円(当日集金)

### チケット不要のイベント

お昼の

「ふれあい土曜コンサート」

日時 9月23日(祝)午後1時から1時間程度

場所 ホワイエ

演奏者 とすこいー名古屋緑春会

演奏会名 相撲甚句と相撲よもやま話



### すいとびあ江南

#### 名月観月会

中秋の名月(9月29日)に先立ち、伝統行事として筆と胡弓の演奏を中心に、名月観月会を行います。

日時 9月9日(土)午後3時〜4時

場所 すいとびあ江南2階大広間

出演者 古知野中学校箏曲部、松籟会江南支部

定員 80人(先着順)

※整理券は、一部、9月1日(金)午前9時からすいとびあ江南

で配布します。詳しくは、お問い合わせください。

問合せ すいとびあ江南(☎53-51111)

—51111—

### すいとびあ江南

#### キャンプにチャレンジ

キャンプのノウハウを基礎から学びます。

日時 11月3日(祝)①午前9時〜正午②午後1時〜4時

場所 すいとびあ江南芝生広場

※雨天の場合は、すいとびあ江南2階大広間

講師 小縣章浩(アウトドアインストラクター)

定員 各9家族(各20人程度)

※受付開始時点で定員を超える場合は抽選

料金 1000円(申込時集金)

申込 9月24日(日)〜10月7日(土)に直接すいとびあ江南へ。

問合せ すいとびあ江南(☎53-51111)



## 図書館からのご案内

場所に図書館と記載のあるものはtokoto+tokoto+libo(布袋駅東複合公共施設)の図書館です。

問合せ 図書館 ☎56-2306

### わらべうたのおはなし会

おはなしを聞いたり、わらべうたを歌ったりします。

日時 9月3日(日)午後3時

場所 3階図書館おはなし広場

朗読者 図書館スタッフ

対象者 幼児、小学校低学年

### だっこのおはなし会

0歳からの乳幼児向けおはなし会を行います。

日時 ①9月7日(休)②21日(休)③28日(木)午前10時30分

場所 ①②3階図書館おはなし広場③古北にじいろ会館2階

図書・学習室

朗読者 図書館スタッフ

対象者 乳幼児



### 読み聞かせ会

絵本などの読み聞かせを行います。

日時 9月9日(土)午後3時

場所 3階図書館おはなし広場

催し物

教室・講座

スポーツ

公売

募集

相談

朗読者 朗読ボランティアあめんは

対象者 幼児、小学校低学年

### みんなでブックトーク

日時 9月10日(日)午後2時

場所 4階図書館グループ学習室

テーマ 「見てから読む? 読ん

でから見る? 映像化された小説

対象者 18歳以上

定員 10人(先着順)

申込 9月1日(金)~9日(土)に電

話または直接図書館へ。

### 耳で楽しむ読書体験!

絵本や紙芝居などを使わないおはなし会を行います。

日時 9月16日(土)午後3時

場所 4階図書館グループ学習室

語り手 ボランティアアサークル

対象者 江南おはなしのろうそく

定員 5歳から(大人も参加可)

### 夜の映画上映会

上映作品「獄門島」

戦友の故郷・獄門島で繰り広げられる怪奇な事件に金田一耕助(長谷川博己)が挑みます。

日時 9月17日(日)午後5時

場所 3階図書館イベントホール

定員 40人(先着順)

子ども向けアニメ上映会

上映作品「くまのがっこう」

ティシエ・ジャッキーとおひさまのスイーツ」

日時 9月18日(祝)午後2時

場所 3階図書館イベントホール

対象者 幼児・小学生とその保護者

定員 40人(先着順)

英語でのおはなし会

英語の絵本の読み聞かせを行います。

日時 9月23日(祝)午後3時30分

場所 3階図書館おはなし広場

朗読者 市国際交流協会会員

対象者 幼児、小学生

石などに魚を描き、海のプレートを作ります。

日時 9月24日(日)午前10時

場所 4階図書館グループ学習室

講師 川口邦彦

対象者 小学生(低学年は保護者同伴)

定員 5人(抽選。当選者のみはがきを発送します)

料金 100円(当日集金)

申込 9月1日(金)~13日(水)に電

話または直接図書館へ。

図書館スタッフによるおはなし会を行います。

日時 9月24日(日)午後3時

場所 古北にじいろ会館多目的室

朗読者 図書館スタッフ

対象者 幼児・小学校低学年

### 子育て心理学講座

子育ての悩みや不安に役立つ心理学の講座を行います。子どもの発達を支える効果的な方法を心理学の考え方を通して学べ

ます。

日時 10月1日(日)午後2時

場所 3階図書館イベントホール

講師 鷲津秀樹(NPO法人日本

本次世代育成支援協会)

定員 40人(抽選。当選者のみはがきを発送します)

申込 9月8日(金)~22日(金)に電

話または直接図書館へ。

江南ライブラリーサポーターズ

養成講座

本はどのようにできているのか。本の構造を学び、実際に本の修理を体験します。

日時 10月7日(土)午前10時

場所 4階図書館サポーター室

講師 田中稔

対象者 講座後、江南市立図書館でライブラリーサポーター

ズとして活動していただける方

定員 15人(抽選。当選者のみはがきを発送します)

申込 9月11日(月)~23日(祝)に電

話または直接図書館へ。

フラワーパーク江南のイベントについて

※イベントの詳細は、こちらをご覧ください。

休園日 9月11日(月)

9月の開園時間 午前9時30分~午後5時

問合せ フラワーパーク江南管理事務所 ☎57-2240



### フラワーパーク江南のイベントについて

※イベントの詳細は、こちらをご覧ください。

休園日 9月11日(月)

9月の開園時間 午前9時30分~午後5時

問合せ フラワーパーク江南管理事務所 ☎57-2240

フラワーパーク江南の秋のガーデンパーティー

コスモスやパンパスグラスなど、秋らしい風情の花修景を行うほか、芸術の秋を満喫できる屋内展示やクラフト教室、ハロウィーンをテーマとしたオプジェ展示や衣装貸出などのイベントを行います。

期間 9月16日(土)~11月5日(日)

秋のクイズラリー

植物に関するクイズラリーをしながら園内を探索します。

期間 期間中毎日  
場所 園内全域  
フラワースナップ  
s autumns

花や風景など園内で撮影した写真をメールかインスタグラムに投稿いただき、掲示します。投稿した方には花か野菜の種類またはポストカードをプレゼントします。

応募期間 9月16日(土)～11月4日(土)  
掲示期間 9月17日(日)～11月5日(日)

場所 クリスタルフラワー1階  
みんなで秋の森を彩ろう

折り紙で作った色とりどりの葉を大きな壁紙に飾り付け、秋色で彩られた森の風景を作りま

す。  
期間 期間中毎日  
場所 クリスタルフラワー2階  
森の宝探しをしよう

Ⅱ期地区に隠れたお化けたちを探しましょう。

日時 9月16日(土)、17日(日)午前10時～11時30分②午後1時30分～3時30分

場所 Ⅱ期地区学習棟(受付)  
※参加賞がなくなり次第終了

楽しい森のようちえん

五感を使った遊びを通して自然の素晴らしさを体感しませんか。全3回に参加できる方が対象です。

日時 9月18日(祝)、10月9日(祝)、11月23日(祝)午前10時～11時30分(全3回)

場所 Ⅱ期地区ほか園内  
対象者 ①2、3歳②4、5歳

定員 ①②各15組(抽選。後日結果をお知らせします)  
料金 1人3000円(当日集金)

申込 9月3日(日)午後5時(必着)までに往復はがきを郵送でフラワーパーク江南管理事務所へ。

ハロウィンカラーの寄せ植え  
カボチャをイメージした器にトウガラシやグラスなどをあしらった、ハロウィンカラーの寄せ植えを作ります。

日時 9月23日(祝)午前10時～正午

場所 Ⅱ期地区学習棟  
定員 10個(抽選。当選した方のみ連絡します)

料金 1個3000円(当日集金)

申込 9月10日(日)までにウェブ申込または直接管理事務所へ。

クイリングで

カボチャのミニ飾りを作ろう  
紙を巻いて作るペーパークイリングで、かわいいカボチャのカードを作ります。

日時 9月30日(土)、10月1日(日)  
①午前10時～11時②午前11時～正午③午後1時30分～2時30分④午後2時30分～3時30分

※整理券配布は①②午前9時45分～③午後1時15分

場所 クリスタルフラワー1階  
定員 各回10枚(先着順)

料金 1枚3000円(当日集金)



ハロウィン花のオブジェ展

ハロウィンをテーマに創作されたさまざまな花のオブジェを展示します。

期日 9月30日(土)～10月31日(火)  
場所 園内各所  
ハロウィンの衣装貸出し

魔女の衣装やドレス、マントなどのハロウィン衣装を借りて、園内で自由に記念撮影をします。

日時 9月30日(土)～10月31日(火)  
午前9時30分～午後4時(雨天中止)

場所 管理事務所(衣装貸出し)

料金 1衣装1時間1000円(1日30着程度)

花の子ヘアショーモデル募集  
女性の髪に花を活けるデモン

ストレーションをショー形式で行います。出演するモデルを募集します。

日時 10月15日(日)①午前11時～②午後3時(各回30分程度)

対象者 髪が縛れる長さの小学校1年生以上の女性  
※子どもは1人で舞台を歩くことができない方、18歳以上(高校生を除く)は身長160cm以上の方

料金 1万6500円(当日集金)

申込 9月15日(金)までにHANAMIYABIインスタグラムのダイレクトメッセージへ。

堆肥の無料配布

コンポストセンターで作った堆肥を無料で配布します。自家用車などで来園し、自身で詰めて持ち帰りいただきます。



詳しくは

前10時～10時30分②午前10時30分～11時③午前11時～11時30分④午前11時30分～正午⑤午後1時～1時30分⑥午後1時30分～2時⑦午後2時～2時30分⑧午後2時30分～3時⑨午後3時～3時30分⑩午後3時30分～4時

場所 コンポストセンター

定員 各時間6台(1日60台)  
※持ち帰り最大量は1台当たり100リットル程度

※袋は公園が用意します。

申込 9月1日(金)～10月8日(日)午後5時(必着)に、往復はがきに必要事項を記入し、郵送でフラワーパーク江南管理事務所へ。

フラワーパーク江南  
友の会のイベント

※主催者の都合で変更となる場合がございます。

昔遊び体験  
日時 9月10日(日)午後1時30分～2時30分(雨天中止)

場所 クリスタルフラワー入り  
□横芝生広場  
ふれあいまつり

花の種プレゼント  
日時 9月17日(日)午前10時～

かなり次第終了

場所 クリスタルフラワー入り

## ガールスカウト 体験

防災について考えよう

非常時持ち出しゲーム、ハザードマップ確認、パラコードでストラップ作り体験をします。

**日時** 9月10日(日)午前10時～正午

**場所** toko+toko=1 a bo (布袋駅東複合公共施設) 1階地域交流センター会議室2、3

**対象者** 年長～小学校6年生

※保護者同伴

**定員** 50人(先着順)

**持ち物・服装** 活動しやすい服装

**申込・問合せ** 9月9日(土)までに電話でガールスカウト愛知県第11団 加藤(☎080-6571-1035)またはEメールで谷口(Eメール aichi11dan@gmail.com)へ。

## 親子ふれあい 観察会

飼育ケースに植物やターシ、メダカなどを入れ、ミニビデオ



詳しくは

催し物

教室・講座

スポーツ

公売

募集

相談

トープを作り、食物連鎖や生態系の成り立ちを学習します。また、しみず公園のピオトープ池で、生き物を観察し、自然の大切さについて学びます。

**日時** 9月30日(土)午前9時30分から2時間程度(小雨決行)

**場所** 古知野東公民館、しみず公園ピオトープ池

**受付場所・時間** 午前9時から古知野東公民館で受け付け

**講師** 川口邦彦(NPO法人トノボと水辺環境研究所)

**対象者** 小学生とその保護者

**定員** 15組(抽選。後日結果をお知らせします)

**服装・持ち物** 帽子、タオル、飲み物

**申込・問合せ** 9月15日(金)必着)までに郵送、ファクス、Eメール(必要事項 タイトル「親子ふれあい観察会申込」、保護者の〒住所、氏名、年齢、電話番号と、児童の氏名、学校名、学年)または直接都市計画課(〒483-8701(住所不要)内線418 FAX 56-5952 Eメール tokei@city.konan.lg.jp)へ。



詳しくは

## ひきこもりを 考える講演会

ひきこもりに関する正しい知識を普及し、ひきこもりについての理解を深めます。

**日時** 10月21日(土)午後2時～4時(開場は午後1時30分)

**場所** ウイルあいち(県女性総合センター)3階大会議室(名古屋市中区上野杉町1)

**講師** 原田豊(鳥取県立精神保健福祉センター医師)

**定員** 150人(先着順)

**申込・問合せ** 9月5日(火)～25日(月)にウェブ申込へ。



ウェブ申込へ

## 教室・講座

### 市歴史ガイドの会 秋の研修会

**日時** 9月20日(水)午前9時20分～午後5時(受け付けは午前9時5分)

**集合場所** Home&nicco ホール正面駐車場

**コース** 山田寺、野口館跡、鶴

沼西町交流館(昼食・交流会)、中山道鶴沼宿、貞照寺など ※健脚向きです。

**対象者** 市歴史ガイドの会へ入会希望の方

**定員** 15人(先着順)

**料金** 1500円(当日集金)

**持ち物・服装** 携帯電話、筆記用具、飲み物、雨具、運動靴、動きやすい服装

**申込・問合せ** 9月15日(金)までに、電話で市歴史ガイドの会 富田(☎090-6648-9494)へ。

### すいとびあ江南

#### 初心者陶芸教室

3日間を通して陶芸について学び、実際に作陶体験をします。

**1日目…講義「日本の陶器の歴史」**

**日時** 9月30日(土)午後1時30分～3時

**場所** すいとびあ江南2階研修室A

**講師** 長瀬信義(尾張桃山陶房)

**2日目…作陶体験(ろくろ成形)**

**日時** 10月8日(日)午後2時～4時

※午後1時20分にすいとびあ江南玄関前に集合

**場所** 尾張桃山陶房(犬山市) ※バスで移動します。

**講師** 伴野鉦三(尾張桃山陶房)

**3日目…作陶体験(絵付・釉薬体験)**

**日時** 10月22日(日)午後2時～4時

※午後1時20分にすいとびあ江南玄関前に集合

**場所** 尾張桃山陶房

※バスで移動します。

**講師** 伴野鉦三(尾張桃山陶房)

**各回共通**

**定員** 20人

※受付開始時点で定員を超える場合はその場で抽選

**料金** 1400円(申込時集金)

**持ち物** エプロン、タオル、作業着(1日目を除く)

**その他** 作品は10月29日(日)午前9時からすいとびあ江南エントランスホールでお返しする予定です。

**申込** 9月10日(日)午前9時～23日(祝)に直接すいとびあ江南へ。

**問合せ** すいとびあ江南(☎53-5111)



**すいとぴあ江南**  
**ラベンダー**  
**クラフト教室**

ラベンダーを使って各種グッズを作り、室内を芳香で満たしましょう。

**日時** ①10月1日(日)②10月22日(日)午前9時30分～11時30分(全2回)

**場所** すいとぴあ江南①1階小研修室AB②2階研修室A

**講師** 丸山滝子  
**定員** 15人

※受付時点で定員を超える場合はその場で抽選

**料金** 1500円(申込時集金)  
**申込** 9月10日(日)(午前9時～23日(祝)に直接すいとぴあ江南へ。

**問合せ** すいとぴあ江南(☎5315111)

**すいとぴあ江南**  
**うた仲間カラオケを**  
**楽しもう**

演歌の正しい呼吸、発声法など個別指導を交えて、楽しく練習します。

**日時** 10月3日(火)、17日(火)、31日(火)午後2時～4時(全3回)

**場所** すいとぴあ江南4階カラオケルームB

**講師** 砂田おさむ(演歌歌手)

**定員** 20人  
※受付時点で定員を超える場合はその場で抽選

**料金** 3000円(申込時集金)  
**申込** 9月3日(日)(午前9時～16日(土)に直接すいとぴあ江南へ。

**問合せ** すいとぴあ江南(☎5315111)



**ちいきのきょうしつ**  
**2023 秋**

**対象者** 介護保険の要支援・要介護認定を受けていない65歳以上で江南市に住民登録のある方

- 「スマホ活用講座」は初めての人の限定です。
- 心疾患・整形外科的疾患などのある方は、主治医に相談してから運動教室に参加してください。

●申し込みは、1人1講座までで先着順です。

**申込・問合せ** 9月1日(金)～15日(金)に電話で高齢者生きがい課(内線416)へ。

講座名	ハートフルエクササイズ健康体操	バランスボールで健康運動	スマホ活用講座(アンドロイド限定)	かな書道
期日	10/5、19、11/2、16、12/7、21の木曜日	10/3～17、31の火曜日	10/3～12/19の火曜日	10/3、17～12/5の火曜日
時間	10:00～11:30	16:00～17:00	13:30～15:00	9:00～11:00
場所	布袋南学供集会所	KTXアリーナフィットネススタジオ	toko*toko*labo(布袋駅東複合公共施設)1階地域交流センター会議室3	布袋北学供集会所B
内容	社交ダンスのステップを中心に、1人でできる軽運動を行います。美容と健康、さらに介護予防へつながります。音楽にのって体を動かすプログラムです。	バランスボールを使い、ストレッチやエクササイズを行います。音楽に合わせて弾みながら手や足を動かすことにより介護予防にもつながります。	文字入力できる方対象です。初級から中級、実技中心の講座で、LINEの使い方を重点的に、復習しながら進めていきます。ストレスなく使いこなすことを目指します。	平仮名・変体仮名の単体から練習して、色紙・短冊などに俳句・和歌を書きます。
講師	土佐和重(JDCダンス議会)	前田ひろよ(介護予防運動指導員)	伊藤真弓(元専門学校パソコン講師)	石川瑞峰(中日書道会)
定員	20人	10人	4人	15人
料金	無料	1000円(初回集金)	1000円(初回集金)	無料
持ち物・服装	飲み物、タオル、運動靴、運動ができる服装	飲み物、タオル、敷物(ヨガマット、バスタオルなど)、運動ができる服装(ジーパン不可)※運動は素足で行います	スマートフォン(アンドロイドのスマートフォン限定、簡単スマホは対象外)、筆記用具、飲み物、スマホの契約書(月/何ギガ、Googleアカウントなど記載のものをお持ちの方)	習字道具(仮名用筆、墨、すずり、下敷き、文鎮)、かな用具、飲み物、スマホの契約書(月/何ギガ、Googleアカウントなど記載のものをお持ちの方)※習字道具がなければ筆ペン(中字)でも可

催し物 教室・講座 スポーツ 公売 募集 相談

## とうしゅん創業塾

創業計画の立て方などの勉強会を行います。

**日時** 10月14日(土)、21日(土)、28日(土)、11月11日(土)、18日(土) 午前9時～正午

**場所** 東春信用金庫本店2階ととうしゅんホール(小牧市中央一丁目23-1-1)

**対象者** 江南市・春日井市・犬山市・小牧市・大口町および、その近隣での創業を考えている方

**定員** 30人(書類選考。後日結果をお知らせします)

**申込** 9月29日(金)までに、申込書(商工観光課(〒483-8701(住所不要)、FAX 56-55516)、東春信用金庫(〒483-8206古知野町千丸218 FAX 55-9560)、江南商工会議所(〒483-8205古知野町小金112 FAX 54-9141)などに記入し、郵送、ファクスまたは直接申込書配布場所へ。東春信用金庫ホームページからも申し込みできます。

**問合せ** 東春信用金庫 地元支援部(☎0568-72-2181)



詳しくは

## 高齢者向け教室

**対象者** 介護保険の要支援・要介護認定を受けていない65歳以上の市民の方

**持ち物・服装** タオル、飲み物、室内用シューズ(布袋ふれあい)

い会館、宮田学供、草井学供のみ、運動用の服装

**申込** 9月1日(金)～11日(月)に直接高齢者生きがい課、各支所、老人福祉センターへ。

※申し込み多数の場合は抽選し、後日全員にお知らせします。

※教室への参加は、いずれかの1会場のみとします。足腰弱らん教室と楽しく健康づくり教室の重複参加は可能です。

※心疾患・整形外科的疾患などのある方は、主治医に相談してから参加してください。

**問合せ** 高齢者生きがい課(内)

教室名	日時	休講日	場所	内容・講師	定員	
足腰弱らん教室	10月～令和6年3月 毎週月曜日 ※初回：10/2	9:30～10:30	宮田学供集会室	<b>内容</b> 腰痛・肩こり・膝痛・筋力低下を予防すると共に、一緒に運動する仲間を作ることができます。  <b>講師</b> 鈴木浩樹(ローズリボン)	40人	
		13:00～14:00	布袋南学供集会室		25人	
	10月～令和6年3月 毎週火曜日 ※初回：10/3	9:30～10:30	10/31、1/2		老人福祉センター 大広間	40人
	10月～令和6年3月 毎週木曜日 ※初回：10/5		11/23、1/4、2/29			
	10月～令和6年3月 毎週火曜日 ※初回：10/3	11:00～12:00	12/5、1/2		草井学供集会室	25人
	10月～令和6年3月 第1、第2、第4、第5水曜日 ※初回：10/4	9:30～10:30	1/3		布袋ふれあい会館 競技場	40人
	10月～令和6年3月 毎週木曜日 ※初回：10/5	13:30～14:30	11/23		市武道館 柔道場	80人
	10月～令和6年3月 毎週金曜日 ※初回：10/6	9:10～10:10	11/3、10、12/29、2/23		すいとびあ江南 大広間 A、B	40人
楽しく健康づくり教室	10月～令和6年3月 第2・4水曜日 ※初回：10/11	9:30～10:30	なし	第2サンライフ江南 地域交流スペース	15人	
	10月～令和6年3月 第1、第3水曜日 ※初回：10/4		1/3、1/31、3/20	ジョイフル布袋 地域交流室		



線416)

環境学習会

(1)かぶとむし幼虫教室

市内では採集することが難しくなったかぶとむしの生態を学習すると同時に、卵から成虫まで暮らすことができる環境づくりを行います。幼虫は持ち帰ることもできます。

※幼虫のお渡しは1家族1匹

日時 10月14日(土)午前9時30分～11時30分(雨天決行)

場所 江南団地集会所

講師 NPO法人トンボと水辺

環境研究所、エスベックミツク(株)

対象者 市内在住の小学生とその保護者

定員 20組程度(抽選。後日結果をお知らせします)

申込 9月22日(金)までにウェブ申込へ。

(2)どんぐり教室

暮らしと自然の関係を学びながら、ドングリの苗木作りを行います。また、小物作りも行います。

日時 10月28日(土)午前9時30分～正午(雨天決行)

場所 江南団地集会所

講師 NPO法人トンボと水辺

環境研究所、エスベックミツク(株)

対象者 市内在住の小・中学生

(小学校3年生以下の方は保護者同伴)

定員 24人程度(抽選。後日結果をお知らせします)

申込 10月6日(金)までにウェブ申込へ。

(3)五条川の生物調査および多自然化作業

市内の五条川の植物や生き物の採取観察を行います。また、造成した岸辺に生き物が住みやすい環境をつくるため植栽を行います。

日時 11月5日(日)午前9時30分～11時30分(小雨決行。予備日11月25日(土))

場所 五条大橋付近

講師 NPO法人トンボと水辺

環境研究所

対象者 市内在住の小・中学生(小学校3年生以下の方は保護者同伴)

定員 15人程度(抽選。後日結果をお知らせします)

申込 10月13日(金)までにウェブ申込へ。

各回共通

その他 集合場所や持ち物など詳しくは、市ホームページをご覧ください。

問合せ 環境課(内線421)

詳しくは



からだにおいしい 栄養教室

講義「3つのお血で栄養バランス〜バランスの良い食事を知ろう〜と調理実習を行います。

日時 10月19日(木)午前10時～午後0時30分

場所 toko+toko | a bo (布袋駅東複合公共施設) 2階保健センター

対象者 江南市に住民登録のある方

定員 15人(先着順)

料金 1人200円(当日集金)

持ち物・服装 エプロン、三角巾、マスク、手拭きタオル、筆記用具、健康手帳(お持ちの方、こつなん健康マイレージポイントカード(お持ちの方)、飲み物、動きやすい服装)

申込・問合せ 9月5日(火)から電話または直接保健センター(☎56-4111)へ。



健康応援塾

医師講話「なんだか最近見えづらい?」目の健康のお話〜を行います。

日時 10月19日(木)午後2時～3時30分

場所 toko+toko | a bo (布袋駅東複合公共施設) 2階保健センター

講師 久納岳朗(説田眼科医院)

対象者 江南市に住民登録のある方

定員 25人(先着順)

持ち物 筆記用具、健康手帳(お持ちの方)、こつなん健康マイレージポイントカード(お持ちの方)

申込・問合せ 9月5日(火)から電話または直接保健センター(☎56-4111)へ。



いろいろ 彩色まちづくり セミナール

自分のアイデアを

分かりやすく相手に伝える方法

市民活動、ボランティア、地域の行事の「参加者を増やしたい」、「若い世代の方にも集まっていきたい」、「活動の良さをうまくPRできない」などの課題解決のヒントになる講座を行います。

日時 10月21日(土)午後2時～4時

場所 toko+toko | a bo (布袋駅東複合公共施設) 1階地域交流センター会議室2、3

講師 船井美紀(株式会社船井アンシエイツ)

定員 50人(先着順)

申込・問合せ 10月14日(土)までに電話、Eメールまたは直接地域交流センター(☎58-5771 Eメール:info@konan-kogyu.jp)へ。

※申込時に、氏名、所属団体名、電話番号をお知らせください。

詳しくは



催し物

教室・講座

スポーツ

公売

募集

相談

## ひきこもり家族教室

ひきこもり状態の本人を支える家族がひきこもりについて正しい知識を学び、理解を深めます。

**期日** ①10月21日(土)②11月7日(火)③11月21日(火)④12月1日(金) (全4回)

**時間** ①午後2時～4時②③④ 午後2時～3時30分

**場所** ①ウイールあいち(県女性総合センター) 3階大会議室 (名古屋市中東区上野杉町1) ②③④「Cisco Webex Meetings」を利用したオンラインでのライブ配信。申し込み後、受講者宛てにミーティング情報が送信されます。

**対象者** 名古屋市を除く愛知県在住のひきこもり状態の方の家族

**定員** 約100人  
※定員を超える場合は、受講回数が多い方を優先

**申込・問合せ** 9月5日(火)～25日(月)にウェブ申込またはファクスで具精神保健福祉センター (FAX 052-962-5375) へ。

ウェブ  
申込へ



## 後期子ども学級

古知野東・西・北公民館で活動しているサークルや地域の方々が先生となつて、学級を行います。

**対象者** 市内在住または在学の小学生

**申込** 9月1日(金)～10日(日)に次

のいずれかの方法でお申し込みください。

- ウェブ申込(市立小学校で新学期に配布されるチラシおよび公民館・市役所で配布されるチラシ裏面に掲載)へ。
- 申込用紙(各公民館、生涯学習課に用意)をファクスまたは直接各公民館(古知野東公

民館 (FAX 56-1990)、古知野西公民館 (FAX 53-0044)、古知野北公民館 (FAX 55-2410) または直接生涯学習課へ。

**その他**

- 申し込みは1人1学級となります。
- 講座ごとに抽選し、後日、抽

選結果と受講手続きなどの詳細をお知らせします。

- 料金は、払い戻しをしませんのでご了承ください。

**問合せ** 各公民館(古知野東公民館 (☎ 56-1990)、古知野西公民館 (☎ 53-0044)、古知野北公民館 (☎ 55-2416))

講座名	書道教室	クラフトバンド教室	夢みる「筆文字アート」& きらきらストラップ
期日	12/2、9、16、1/6の土曜日	11/4、25、12/2、16の土曜日	11/18、25、12/9、16、1/13の土曜日
時間	10:00～11:30	10:00～11:30	13:30～15:00
場所	古知野東公民館	古知野東公民館	古知野西公民館
内容	初歩から書道を学びます。	クラフトバンド(紙ひも)で、かごと雑貨を作ります。	①各自のラッキーカラーを見つけて夢みるきらきらストラップを作ります。 ②パステル・筆ペン・キラキラビーズで「世界で1つだけの楽しい筆文字アート作品」を描きます。 ③可愛いフレームを作成し、作品を飾ります。
講師	倉橋高宏	石川恵	伊藤麗子
対象者	小学校1～4年生	小学校4～6年生	小学校3～6年生
定員	15人	15人	6人
料金	500円	2500円	2500円
講座名	初めての将棋	英語を楽しもう	トールペイント
期日	1/14～2/18の日曜日	11/4～18の土曜日	11/25～12/9の土曜日
時間	13:30～15:00	10:00～11:30	10:00～11:30
場所	古知野西公民館	古知野北公民館	古知野北公民館
内容	将棋が初めての子のために、将棋の駒の置き方やルールから学びます。将棋遊びなどで慣れてきたら、対戦をして楽しみます。	ゲーム、歌、物語などを通して、英語に親しみましょう。	アクリル絵の具を使って小物を作ります。
講師	日本将棋連盟尾張北支部	前田京子	橋本禎枝
対象者	小学校1～6年生(将棋が初めての方)	小学校4～6年生	小学校1～6年生
定員	24人	12人	12人
料金	無料	200円	1000円



# スポーツ

## スポーツ推進委員だより コミュニティ スポーツ祭

開催される小学校区にお住まいの方は、運動のできる服装で、運動靴（体育館の場合は室内用シューズ）やタオルなどを持ってご参加ください。  
詳しくは、校区の回覧板や、市ホームページをご確認ください。



### 古知野南校区

**日時** 9月9日(土)午前9時～午後0時30分(予備日9月10日(日))  
**場所** 古知野南小学校運動場  
**内容** ふれあい運動会  
**問合せ** スポーツ推進委員 水野正敏 (☎53-6226)  
**藤里校区**  
**日時** 9月10日(日)午前9時～正午  
※雨天の場合は、体育館で一部の種目のみ実施します。  
**場所** 藤里小学校運動場、体育

**館**  
**内容** 輪投げ、ラダーゲッター、モルック、グラウンドゴルフ、ボッチャ  
**問合せ** スポーツ推進委員 小澤斉 (☎090-4861-4828)

### 古知野東校区

**日時** 9月24日(日)午前8時～正午(雨天中止)  
**場所** 古知野東小学校運動場  
**内容** ふれあい運動会  
**問合せ** スポーツ推進委員 村瀬勝弘 (☎55-3534)

### 古知野西校区

**日時** 10月1日(日)午前9時～正午  
※雨天の場合は、体育館で一部の種目のみ実施します。  
**場所** 古知野西小学校運動場、体育館  
**内容** 輪投げ、カローリング、ラダーゲッター、モルック、ボッチャ  
**問合せ** スポーツ推進委員 尾関康夫 (☎090-5110-7130)



## 一万人卓球大会

**日時** 9月24日(日)午前9時～  
**場所** KTXアリーナ内メインアリーナ  
**種目** 個人戦(シングルス) 小学生、中学生、高校生・一般、男女別  
※4人に達しなかった場合は男女混合で行います。  
**注意事項** 他の地区で一万人卓球大会に出場した方は参加できません。  
**申込** 9月8日(金)までに、申込書(KTXアリーナに用意)を直接市スポーツ協会事務局(KTXアリーナ内☎55-261)へ。

**問合せ** 市卓球協会 和田善男 (☎090-3879-8370)



## 小学生 バドミントン大会

**日時** 10月7日(土)午前9時30分～  
**場所** KTXアリーナ内メインアリーナ

### 種目

女子ダブルス  
**部門** 小学校6年生の部、小学校5年生の部、小学校4年生の部、小学校3年生以下の部  
**対象者** 市内在住または市スポーツ少年団に登録している小学生  
**申込・問合せ** 9月24日(日)までに所定の用紙(KTXアリーナに用意)を直接市バドミントン協会 石井雅彦(☎55-7036)または市スポーツ協会事務局(KTXアリーナ内☎55-5261)へ。



## ミニテニス体験教室 参加者募集

**日時** 10月7日(土)、11月4日(土)、12月9日(土)午後1時～3時  
**場所** KTXアリーナ内サブアリーナ  
**対象者** 中学生以上  
**料金** 1回100円(当日集金)

**持ち物** 室内用シューズ、タオル、飲み物  
**申込・問合せ** 9月30日(土)までに直接市ミニテニス協会 尾関康夫(☎090-5110-7130)または市スポーツ協会事務局(KTXアリーナ内☎55-5261)へ。

## 日本拳法年中・年長・1年生無料体験参加者募集

日本拳法は防具を着けて行う安全な武道で、「育てよ心・よい子・強い子」を指導方針として活動しています。  
体験を通じて、あいさつなどの礼節と向上心を身に付けます。  
**日時** 10月～令和6年3月 毎週水曜日 午後7時～8時(第3水曜日、12月29日～1月4日を除く)  
**場所** KTXアリーナ内サブアリーナ  
**対象者・定員** 年中、年長、小学校1年生各5人(先着順)  
**服装** 運動ができる服装  
**申込・問合せ** 9月15日(金)までに直接市日本拳法連盟 山田正紀(☎090-7302-2699)へ。

催し物

教室・講座

スポーツ

公売

募集

相談

## 市射撃協会 会員募集

クレー射撃は、発射器から射出された直径約11cmのクレーと呼ばれる皿を散弾銃で射撃する競技で、オリンピック競技です。会員は、各射撃場で活動しており、見学することもできます。ルール、銃の所持許可の申請や銃の選び方などを教えますので、初心者の方も安心して始めることができます。

詳しくは、お問い合わせください。  
問合せ 佐藤忠夫（☎090-1569-1710）



## 公用車

# 公売

次の公用車を売却しますので、申し込みに関する詳しい事項は市ホームページをご覧ください。

物件 普通特種自動車 1台



●平成18年式 トヨタ タウンエースバン 1781cc A T車

●乗車定員 3(6)人  
●車検満了日 令和6年9月13日

●走行距離 約4万7624km  
●走行(令和5年6月末現在)  
物件 小型貨物自動車 1台



●平成13年式 ニッサン AD

催し物

教室・講座

スポーツ

公売

募集

相談

バン 1295cc A T車  
●乗車定員 2(5)人  
●車検満了日 令和6年5月11日

●走行距離 約6万8464km  
●走行(令和5年6月末現在)

申込期間 9月1日(金)午後1時～9月19日(火)午後2時

入札期間 10月3日(火)午後1時～10月10日(火)午後1時

入札確定日時 10月12日(休)午後5時

問合せ 総務課(内線306)



# 募集

## 市営住宅入居者

場所 市営山王住宅1戸、市営力長住宅1戸

戸数 2戸(中層耐火構造4階建・3DK)

家賃 月額2万3400円～4万8300円(同居する親族の合計所得によって家賃が決定されます)

敷金 家賃月額の3カ月分

応募資格など

●市内在住または在勤の方で、現に同居または同居しようとする親族がある方

●所得月額15万8000円以下の方(心身障害者などは21万4000円以下の方)

●11月1日(水)に入居可能な方

受付期間 9月1日(金)～28日(休) 公開抽選日 10月2日(月)

※今回の募集で入居者の決まらなかった住宅は、後日、受け付け順で入居者の募集を行います。

申込・問合せ 市営住宅入居申込書(建築課、市ホームページに用意)を直接建築課(内線367)へ。

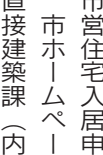

## 総合計画市民会議 委員

第6次江南市総合計画の改訂に伴い後期基本計画を策定するため、市民会議の委員を募集します。

応募資格 市内在住、在勤または在学(18歳以上の方(高校生を除く))

募集人員 9人(書類選考。後日結果をお知らせします)

任期 委嘱日(令和7年3月31日)

開催予定 10月～11月の間に3



～5回程度。令和6年度中に1～2回程度。(原則、月曜～金曜日の昼間に開催します)  
謝礼 1回2700円  
申込・問合せ 9月15日(金)(必着)までに、応募用紙(秘書政策課、市ホームページに用意)、「応募の動機とまちづくりの考え」をテーマにした作文(800字程度)を、郵送、ファクス、Eメールまたは直接秘書政策課(〒483-8701(住所不要)内線312 FAX 54-0800、Eメール seisaku@city.konan.lg.jp)へ。

### 江南観光みやげ品

市の土産品の品質向上と販売促進を図り、観光事業の振興に寄与することを目的として、市を訪れた観光客などにお薦めできる自慢の1品を江南観光みやげ品として認定して、市観光協会がPRします。

**認定期間** 認定の通知から3年  
**認定基準** 食料品、工芸品、民芸品などに該当するものであること  
**認定結果** 申請者に通知します。

**申請資格** 市観光協会の会員であること。ただし、申請時に会員となれば資格を満たすものとします（年会費1口1万円から）。

**申請数** 1事業者につき1品  
**申込・問合せ** 9月1日(金)～22日(金)に江南観光みやげ品認定申請書（商工観光課、市観光協会ホームページに用意）と商品見本を直接市観光協会事務局（商工観光課内 内線330）へ。

詳しくは



### 秋の花いっぱいコンクール

このコンクールは、緑化推進の高揚を図り、市民と行政が一体となって花と緑のまちづくりを目指すことを目的としています。庭の大きさは審査に影響いたしません。

**応募資格** 市内在住の方で、花壇や庭、ベランダなどで花のある暮らしを楽しんでいる方。自薦、他薦（都市計画課推薦を含む）は問いません。

**一次審査** 10月4日(水)、5日(木)  
**二次審査** 10月12日(木)  
**賞** 最優秀賞、優秀賞、優良賞、奨励賞、参加賞（全員）および特別賞  
 ※特別賞は、過去に最優秀賞を受賞した方も審査対象となります。

**申込・問合せ** 9月11日(月)～10月2日(月)（必着）に、応募用紙（都市計画課、各支所、ホームページに用意）に花壇などの写真を貼付して、郵送、Eメールまたは直接都市計画課（〒483-8701（住所不要）内線418 Eメール tokei@city.konan.lg.jp）へ。

詳しくは



### ホームステイ ボランティア

市国際交流協会では、マイクロネシア連邦学生訪問団の受け入れを行います。

マイクロネシア連邦は太平洋にあり、約600の島々と環礁から構成される美しい国で、公用語は英語です。

来日中は日本の家庭での生活を体験していただくため、ホームステイを受け入れるボランティアを募集します。

**日程** 11月12日(日)～18日(土)  
**対象者** 市内在住の方  
**募集人数** 5家族（選考。後日結果をお知らせします）  
 ※原則1家族1人  
**申込** 9月14日(木)までにウエブ申込へ。

**問合せ** 市国際交流協会事務局（生涯学習課内 内線397）



### 尾北看護専門学校 学生

令和6年4月入学（全日制3年課程）の学生を募集します。

① **推薦・社会人入学**

**願書受付期間** 10月16日(月)～27日(金)

**試験日** 11月12日(日)  
**② 第1回一般入学**

**願書受付期間** 12月1日(金)～15日(金)

**試験日** 令和6年1月21日(日)

③ **第2回一般入学**

**願書受付期間** 令和6年2月19日(月)～28日(水)

**試験日** 令和6年3月8日(金)

**定員** ①②③合計で40人

**問合せ** 尾北看護専門学校（☎95-7022）

詳しくは



### 尾北看護専門学校 職員

**教員**

**業務内容** 学校内での講義・演習および病院での実習指導を担当

**応募資格** 看護師資格免許取得後、臨床経験5年以上の方

**募集人員** パート職員1人

**実習指導教員**

**業務内容** 病院での指導を担当  
**応募資格** 看護師資格免許取得後、臨床経験5年以上の方

**募集人員** パート職員1人

※詳しくは、お問い合わせください。

**問合せ** 尾北看護専門学校（☎95-7022）

## 江南市公式LINEで情報を配信しています

イベント・観光情報や市政情報などを不定期に発信します。以下のID 検索または二次元コードで「江南市」を友だち追加してください。

アカウント名 江南市  
 アカウントID @konan\_city



問合せ 地方創生推進課（内線 349）

### その他の江南市公式 SNS

Facebook



Twitter





# 相談

## 司法書士による登記等無料法律相談

法の日週間にあわせ、司法書士が相談に応じます。

**日時** 10月4日(水)午後1時30分～3時30分

**場所** 市役所西分庁舎相談コーナー

### 相談内容

- 土地や建物の相続、遺言、売買、贈与などに関すること
- 株式会社設立や増資などの会社や法人に関すること
- 供託手続き、訴訟書類の作成に関すること

**問合せ** 県司法書士会一宮支部  
(☎0586-25-4169)

## 神経系難病患者・家族のつどい「ゆめの会」

保健所ではパーキンソン病や脊髄小脳変性症、多系統萎縮症、多発性硬化症、筋萎縮性側索硬化症(ALS)などの神経系難病の患者さんとその家族のつどいを行います。

**日時** 10月4日(水)午後1時30分～3時30分

**場所** 布袋ふれあい会館

### 内容・講師

- 講話・交流会「医療・福祉制度について学ぼう！」～よりよい療養生活のために～：稲吉充匡(公益社団法人愛知県医師会難病相談室)
- 講話「美味しく食べていつまでも元気に過ごそう」～管理栄養士からの食事アドバイス～：江南保健所管理栄養士

**申込・問合せ** 9月27日(水)までに電話で江南保健所健康支援課(☎56-2157)へ。

## 成年後見制度相談

認知症や知的障害などの理由で判断能力の不十分な方を保護し、支援するのが成年後見制度です。

**日時** 10月5日(木)午後1時30分～3時30分

**場所** 市役所西分庁舎相談コーナー  
**相談員** 一般社団法人コスモス成年後見サポートセンター  
**問合せ** 市民サービス課西分庁舎(内線409)

## 膠原病難病患者・家族のつどい「ふきのとう」

保健所では全身性エリテマトーデスや強皮症、皮膚筋炎、多発性筋炎などの膠原病難病の患者さんとその家族を対象に、つどいを行います。

**日時** 10月12日(木)午後2時～4時

**場所** 布袋ふれあい会館

### 内容・講師

- 講話「膠原病の薬ってどんな効果があるの？治療に大切な薬について知ろう！」：西野譲(藤田医科大学)
- 交流会

**申込・問合せ** 10月5日(木)までに電話で江南保健所健康支援課(☎56-2157)へ。

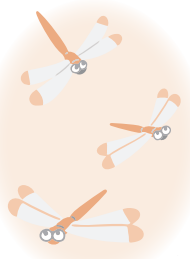

## 善意だより

### ▼江南ロータリークラブ

【toko\*toko=labo (布袋駅東複合公共施設) 1階地域交流センターへ】  
会議用設備 一式

ご寄付ありがとうございました。(敬称略)



## シティプロモーション 動画公開中



◀暮らし編

PR編▶



問合せ 地方創生推進課 (内線 349)

# 9月の相談案内

※「要予約」の記載がない相談は予約不要

名称	日時(正午から午後1時を除く)	場所	備考(問合せ)
障害児(者)発達相談	12日(火)、26日(火)	13:00~16:00	わかかさ園 福祉課へ要電話予約
手話通訳者設置	月曜・金曜日	9:00~13:00	市役所福祉課 市役所内で各種申請相談などの手続きに手話を必要とする方の通訳
	火曜・水曜・木曜日	13:00~17:00	
母子相談	月曜~金曜日	9:00~17:00	〃こども政策課 電話相談、メール相談(Eメールkodomo@city.konan.lg.jp)または面接相談
家庭児童相談	月曜~金曜日	9:00~17:00	
子育て相談	毎日	9:00~16:00	交通児童遊園 電話(☎54-1732)または面接相談
		9:00~16:00	古知野児童館 電話(☎55-5722)または面接相談
		9:00~16:00	藤ヶ丘児童館 電話(☎57-1001)または面接相談
	月曜~土曜日	9:00~16:30	子育て支援センター 電話(☎56-6337)または面接相談
	月曜~金曜日	9:00~16:30	第2子育て支援センター 電話(☎58-8885)または面接相談
8:30~17:15		こども家庭センター 電話(☎58-5850)または面接相談	
	9:00~16:00	全保育園 電話または面接相談	保育課
職業相談	月曜~金曜日	9:00~16:30	市役所江南ワーキングステーション(地域職業相談室)
職業適性検査 & 就職相談	20日(水)	10:00~16:30	KTXアリーナ 会議室5 予約優先で当日の相談も可。相談日の前日までにいちのみや若者サポートステーション(☎0586-55-9286)へ要電話予約
若年者就職相談	22日(金)	9:30~12:00	防災センター 2階研修室3 相談日の前日までにいちのみや若者サポートステーション(☎0586-55-9286)へ要電話予約
市民相談	月曜・水曜・金曜日	9:00~12:00	市役所西分庁舎 オンライン相談の場合は相談日の1週間前までに市民サービス課へEメール(shohi@city.konan.lg.jp)で要予約  市民サービス課(西分庁舎)へ要電話予約  受付時間13:00~15:00
消費生活相談	月曜~金曜日	13:00~16:30	
法律相談	5日(火)、14日(木)、 21日(木)、28日(木)	13:30~17:00	
多重債務相談	12日(火)	13:30~16:00	
登記相談	6日(水)、20日(水)、 27日(水)	13:30~15:30	
行政書士相談	13日(水)	13:30~15:30	
不動産相談	15日(金)	13:30~16:30	
行政相談	14日(木)	13:30~15:30	
人権相談	21日(木)	13:30~15:30	
内職相談	1日(金)、8日(金)、 15日(金)、22日(金)、 29日(金)	10:00~12:00 13:00~15:00	
こころの相談	19日(火)	14:00~16:00	福祉課へ要電話予約
スマホ・パソコン 初心者相談会	6日(水)、13日(水)、 20日(水)、27日(水)	9:30~11:00	地域交流センター会議室1 仕事に関する内容の相談はできません。スマホ、ノートパソコンを所有している方はお持ちください。問い合わせは尾北シニアネット(☎53-2594)へ。
少年相談 (いじめ、非行など)	月曜~金曜日	9:00~17:00	少年センター (市役所西分庁舎内) フリーダイヤル(☎0120-542-133)または少年センター(☎55-2133)電話相談、メール相談(Eメールs-soudan@aurora.ocn.ne.jp)または面接相談
不登校及び 発達相談			適応指導教室 (市役所西分庁舎内) 適応指導教室(☎51-4533)電話または面接相談
障害福祉相談	月曜~金曜日	9:00~17:00	障害福祉サービスを必要とする方や家族(☎81-8577)
法律相談	15日(金)	13:30~16:00	高齢者・障害者の権利擁護相談(☎81-8577)へ要予約
生活困窮者相談	月曜~金曜日	9:00~17:00	生活困窮からの自立に向けた生活相談(☎53-8851)
ボランティア相談	月曜~金曜日	9:00~17:00	ボランティア希望者や受け入れに関する相談(☎55-5262)
経営に関する法律相談	19日(火)	13:00~15:00	商工業に関する法律相談(要予約)
金融相談	8日(金)	10:00~12:00	事業資金相談・日本公庫(要予約)
		13:30~16:00	事業資金相談・信用保証協会(要予約)
外国人生活相談	月曜~金曜日	10:00~15:00	市国際交流協会「ふくらの家」 日本の制度で分からないこと、生活上の悩み相談
高齢者総合相談	月曜~金曜日 ※詳細は各センター でご確認ください。	9:00~17:00 ※詳細は各センター でご確認ください。	北部地域包括支援センター 電話(☎57-2155)
			中部地域包括支援センター 電話(☎51-3322)
			南部地域包括支援センター 電話(☎55-5470)
認知症介護相談	月曜~金曜日	10:00~16:00	電話相談 認知症介護についての電話相談(☎0562-31-1911)

# 9月保健センターガイド

詳しくは



★は予約制。午前8時30分から保健センターで予約受け付けします（窓口または電話）。  
申込・問合せ 保健センター（☎56-4111）または市役所（☎54-1111内線286）

## ■ 成人保健

※江南市に住民登録のある方が対象です。

名称	実施日時	予約受付	対象者	内容など
乳がん検診 ★要予約	<すいとびあ江南> 9月7日(木) 午前・午後	受付中	40歳以上の女性（昭和59年3月31日以前に生まれた方） ※2年度に1回の受診間隔のため令和4年4月以降に受診している方は対象外です。	エックス線撮影法（マンモグラフィ） 定員 100人（先着順） 検診料 1200円 ※妊娠・授乳中、断乳後1年以内の方やペースメーカーを使用している方、豊胸手術、V-Pシャントを受けている方は受診できません。 ※視触診の実施はありません。
	<保健センター> 9月26日(火) 午前・午後		30～39歳の女性（昭和59年4月1日～平成6年3月31日生まれの方） ※年度（令和5年4月～令和6年3月）内の受診は1回のみです。	超音波法 定員 100人（先着順） 検診料 1100円 ※妊娠・授乳中の方は受診できません。 ※視触診の実施はありません。
骨粗しょう症検診 ★要予約	<保健センター> 10月23日(月)、24日(火) 午前・午後	9月8日(金) 8:30～	20歳以上（平成16年3月31日以前に生まれた方） ※年度（令和5年4月～令和6年3月）内の受診は1回のみです。	超音波法 定員 各100人（先着順） 検診料 400円
フレッシュ健康診査 ★要予約	<保健センター> 10月29日(日) 午前	9月13日(水) 8:30～	20～39歳の方（昭和59年4月1日～平成16年3月31日生まれ）で勤務先などで健康診査の機会がない方 ※年度（令和5年4月～令和6年3月）内の受診は1回のみです。	問診、診察、身体測定、尿検査、血液検査など 定員 110人（先着順） 健診料 1300円

※江南市はがん検診推進事業（無料クーポン券）を実施していません。

相談	保健師による健康相談	<保健センター> 毎週火曜日 9:30～11:30	予約の必要はありません。	市民	一般健康相談（血圧測定など） 生活習慣病予防の相談など ※電話相談可
		<第3子育て支援センター> 9月12日(火) 10:00～11:30		育児中の市民	一般健康相談（血圧測定など） 生活習慣病予防の相談など ※ウォーキング運動（健康体操）、フットケアのミニ講座付き
	医師による健康相談 ★要予約	<保健センター> 9月5日(火) 9月19日(火) 10月3日(火) 13:25～	随時	市民	保健センター嘱託医（内科医）による医療相談 定員 各2人（先着順） ※禁煙に関する相談可
	栄養相談 ★要予約	随時 ※事前に申し込みが必要です。	40歳以上で療養上の保健指導が必要な市民またはその家族	市民	食生活の見直し、病気の予防の食事の取り方などの個別相談（治療食の相談はできません）
	歯の相談 ★要予約			歯や口の健康についての個別相談	
	保健師による訪問相談 ★要予約			病気のおよび健康増進に関する訪問相談	
歯科衛生士による訪問口腔衛生相談 ★要予約	歯や口の健康についての訪問相談				
管理栄養士による訪問栄養相談 ★要予約	食生活の見直し、病気の予防の食事の取り方などの訪問相談（治療食の相談はできません）				

## ■ 定期予防接種の再接種費用の助成

※骨髄移植手術などにより免疫が消失した子どもの再接種費用を助成します。※回数・間隔を規定通り終えた定期予防接種の再接種に限りです。  
※再接種する前に申請が必要です。 ※詳しくは市ホームページをご覧くださいか、保健センターへお問い合わせください。

名称	対象者	対象期間	助成金額
定期予防接種の再接種費用の助成	以下の全てに該当する方 ・江南市に住民登録のある方 ・骨髄移植手術などにより、接種済みの定期予防接種の効果が期待できないと主治医に判断された方 ・再接種時に、以下の年齢に達するまでの方 BCG（4歳）、小児用肺炎球菌（6歳）、ヒブ（10歳）、四種混合（15歳）、その他（20歳）	再接種を受けた年度の3月31日まで（土曜・日曜日の場合は前日まで）	接種費用の全額（上限あり）

## ■ こうなん健康マイレージ

市内在住、在勤または在学の方の健康づくりを応援する健康マイレージ事業を実施しています。健康づくりに関する取り組みとイベント・健（検）診を合わせて40ポイントためると県内の協力店で利用できる優待カード「まいか」と参加賞（口腔ケアセット）がもらえます。詳しくは、市ホームページか、ポイントカード付きチラシ（保健センター、市役所、各支所、市ホームページなどに用意）をご覧ください。

## ■ かかりつけ医を持ちましょう

現在、国の方針で大きな病院とかかりつけ医の機能分担を推進しています。健康保険法では、大きな病院を紹介なしで受診するときに診察料に追加して支払う「選定療養費」が定められており、窓口での医療費負担も多くなる場合もあります。近くの開業医などをかかりつけ医に持つとともに、体調が悪いと感じたときは、まずはかかりつけ医の診療を受けましょう。  
選定療養費の一例（令和5年6月時点） 江南厚生病院 7700円、総合犬山中央病院 2750円、さくら総合病院 1650円

## ■ 低体重児の届出

2500g未満の赤ちゃんが生まれたら、速やかに保健センターへ届け出てください。

## ■ 養育医療の申請

指定養育医療機関に入院中の未熟児などで、医師が入院養育を必要と認めた方が対象です。入院中に必要書類をそろえて申請してください。詳しくは保健センターへお問い合わせください。

## ■ 子どもの予防接種

生後2カ月ごろに乳児期に開始する予防接種の予診票を郵送しています。転入した方や予診票がない方は親子健康手帳（母子健康手帳）をお持ちください。やむを得ない事情で保護者が同伴できない場合は、お子さんの健康状態の分かる親族などの同伴が可能です。その場合は、保護者の委任状（保健センター、市ホームページに用意）が必要です。

※江南市に住民登録のある方が対象です。

※保健センターを利用するときは、親子健康手帳（母子健康手帳）をお持ちください。

## ■ お母さんと子どもの健康

※乳幼児健診時に一緒に来た付き添いのお子さんを預かります。希望する方は、当日、受付にお申し出ください。

※江南市に住民登録のある方が対象です。

名称	対象者	実施日	受付時間	実施時間	予約受付	定員	内容など	
健診	4カ月児健康診査	令和5年5月1日～15日生まれ	9月14日(休)	13:00～14:00	13:00～ ※健診の 所要時間は 90分～120 分です。	-	生後6カ月未満で未受診の方も可	
	1歳6カ月児健康診査	令和5年5月16日～31日生まれ	9月28日(休)				2歳未満で未受診の方も可 ※フッ化物塗布があります。	
	3歳児健康診査	令和4年2月1日～17日生まれ 令和4年2月18日～28日生まれ	9月13日(休) 9月27日(休)				4歳未満で未受診の方も可	
	2歳児歯科健康診査	令和2年9月1日～15日生まれ 令和2年9月16日～30日生まれ	9月4日(月) 9月25日(月)				2歳4カ月未満で未受診の方も可 歯科診察、ブラッシング指導、 フッ化物塗布、歯科・栄養・育 児相談など	
教室・講座	ハッピーババママ教室 妊娠編（平日編） ★要予約	妊婦とその夫(パートナー)	9月7日(休)	9:15～9:30	9:30～11:40	受付中	10組 (先着順)	歯科衛生士・管理栄養士による講 話、お父さんの妊婦体験・マタニ ティ体操、助産師との座談会、バ バママ交流会、「妊娠、出産、子 育て何でも聞いちゃおう！話し ちゃおう！」、赤ちゃん人形を 使ったの抱っこ体験
	ハッピーババママ教室 育児準備編（休日編） ★要予約	妊婦とその夫(パートナー)	10月1日(日)	午前の部 9:15～9:30 午後の部 13:15～13:30	9:30～11:30 13:30～15:30	9月4日(月)～	各12組 (先着順)	育児体験（抱っこ、おむつ換え、 もく浴）など
	産後リフレッシュ教室 ★要予約	令和5年6月～7月生まれの子と その母親	9月28日(休)	9:15～9:30	9:30～11:30	9月1日(金)～	10組 (先着順)	リフレッシュ体操・ベビーマッ サージなど
	離乳食講習会（前期） ★要予約	5～8カ月児とその保護者	9月8日(金) 10月13日(金)	10:15～10:30	10:30～11:15	受付中 9月11日(月)～	15組 (先着順)	離乳食の話、歯の話
	離乳食講習会（後期） ★要予約	9カ月～1歳6カ月児とその保護者	9月5日(火) 10月3日(火)	10:20～10:30	10:30～11:20	受付中 9月11日(月)～	15組 (先着順)	離乳食の話
	歯～ピカ教室 ★要予約	①令和4年7月～9月生まれの子 とその保護者 ②令和4年3月～6月生まれの子 とその保護者	9月19日(火)	9:15～9:30 10:20～10:30	9:30～10:20 10:30～11:20	9月1日(金)～	各5組 (先着順)	むし歯予防の話、ブラッシング 指導など ※①②のどちらか1回のみので参 加です。
相談	身体計測のみ ★要予約	乳幼児とその保護者	9月15日(金)	9:00～10:45 の中で予約時に 指定された時間	9月1日(金)～	60組 (先着順)	身体計測	
	育児相談 ★要予約					12組 (先着順)	身体計測や子育て相談など	
	はみがき相談 ★要予約					8組 (先着順)	歯磨きに関する個別相談	
	卒乳相談 ★要予約					4組 (先着順)	卒乳に関する個別相談	
	離乳食・栄養相談 ★要予約					8組 (先着順)	離乳食・食事・おやつに関する 個別相談	
	親子健康手帳（母子健康手帳）交付およびおめでとう相談	医療機関などで妊娠届出書を発行された方	月曜～金曜日 (祝日除く)	9:00～12:00	予約の必要はありません。	-	親子健康手帳（母子健康手帳）、 妊婦健康診査受診票の交付など ※マイナンバーの分かる物をお 持ちください。	
	こんにちは赤ちゃん訪問 助産師による訪問相談 ★要予約	生後4カ月までの子とその保護者	随時	随時	随時	-	子育て情報などを家庭に届けに 向います。 授乳・育児などに関する相談、体 重測定など	
保健師による訪問相談 ★要予約	妊産婦・乳幼児	随時	随時	随時	-	健康・育児・発達などに関する 訪問相談		

### ※フッ化物塗布について

1歳6カ月児健康診査、2歳児歯科健康診査では、希望するお子さんにフッ化物塗布を行います。事前に歯磨きをしてお越しください。また、フッ化物塗布後30分は飲食ができませんので、塗布前に水分補給ができるようお茶などをお持ちください。

★は予約制。予約開始日の午前8時30分から予約受け付けします（窓口または電話）。

## ■ こども家庭センター（妊娠・出産について）

こども家庭センターとは、妊娠・出産・子育ての身近な相談窓口です。保健師や助産師の資格を持つ専門の職員が対応し、妊娠準備期から子育て期を切れ目なくサポートしていきます。

問合せ こども家庭センター（☎56-4120）月曜～金曜日 午前8時30分～午後5時15分

## ■ 一般不妊治療費の助成

※詳しくは市ホームページをご覧ください。保健センターへお問い合わせください。

※特定不妊治療・不育症検査費助成に関しては江南保健所（☎56-2157）へお問い合わせください。

名称	対象者	対象期間	申請期限	助成内容と金額
一般不妊治療費の助成	以下の全てに該当する方 ・産婦人科などで一般不妊治療を受けた方 ・治療開始日時点での夫婦 ※戸籍上の夫婦で治療期間かつ申請日に江南市に在住する方 上記内容を満たさなくても、助成対象となる可能性があります。詳しくは保健センターへお問い合わせください。	令和5年3月～ 令和6年2月診療分	令和6年 3月29日(金)	・助成内容 保険適用外の一般不妊治療に係る検査及び治療費 ・助成金額 自己負担額の2分の1で1年度4万5千円が上限。 (ただし24カ月で通算9万円まで)

※助成を開始した診療月から通算24カ月が助成期間となります。

保健センターの電話番号は☎0587-56-4111

または市役所☎0587-54-1111（内線454）

# 9月の生活情報



## ごみカレンダー 分別ごみ、粗大ごみ（戸別収集）

	収集地区	期日
1	古知野区全域	12(火) 27(水)
2	石枕、山王、山王北、前野、布袋区全域、大海道、寄木、安良、今市場、力長、木賀東、下山、西布	11(月) 26(火)
3	五明、小郷、曾本、小折本町、東町、田代、小折町、南山、天王町、北山	8(金) 25(月)
4	赤童子西（大間町を含む）、赤童子東、北野、尾崎、木賀本郷、木賀町、中奈良、ナビタウン江南Ⅱ	7(木) 22(金)
5	東野、上奈良、河野、松竹、前飛保	4(月) 20(水)
6	島宮、県営島宮住宅、藤ヶ丘（1棟～54棟）、県営松竹住宅、パークシティ江南、マーメイドタウン江南	13(水) 28(木)
7	神明、生原、四ツ谷、本郷、南野、藤ヶ丘（55棟～216棟）、後飛保	14(木) 29(金)
8	草井、小杵、慈光堂、小脇、村久野、鹿子島	6(水) 21(木)
9	砂場、宮後中、宮後東、江森、山尻、勝佐、和田、般若、中般若	1(金) 15(金)
10	飛高、高屋、野白町、宮後上、大松原自治区	5(火) 19(火)



## 市税などの納期限

税目	納期限
国民健康保険税※ 介護保険料 後期高齢者医療保険料 下水道受益者負担金	第2期 10月2日(月)

- ・口座振替をご利用の方は納期限の日に振替納付します。
- ・※の税については、コンビニエンスストアやスマートフォン決済アプリでも納付できます。



## スポーツ施設の先行予約



施設名	日付	時間	対象者
各グラウンド 各テニスコート	9月16日(土)	9:30～ 13:30～	市内在住者に限る



## 休日急病診療所 （北野町川石 25-12 ☎ 56-4112）



診療日	受付時間	診療科目
3(日)、10(日)、 17(日)、18(祝)、 23(祝)、24(日)	8:30～11:30 (診療は9:00～) 13:30～18:30 (診療は14:00～)	内科、小児科、 外科、歯科 ※歯科は午前中のみ

- ※発熱、咳、のどの痛み等の症状で受診を希望される方は、事前に電話連絡したうえで受診してください。
- ※マイナンバーカードの健康保険証利用が開始されましたが、健康保険証も併せてお持ちください。
- ※応急処置を施す診療所のため、他の医療機関を紹介することがあります。また、時間外は、救急医療情報センター（☎0586-72-1133）をご利用ください。
- ※天候による休診は、受付時間内に電話でお問い合わせを、診療日の医師は、市ホームページをご覧ください。



## 市役所の便利な利用法（市役所の開庁日時：月曜～金曜日 午前8時30分～午後5時15分（祝休日は除く））

市役所の窓口が開いている時間にお越しになれないときは、下表の方法をご利用ください。

※請求できる方、受取時に必要なものなどの要件がありますので、利用するときは必ず事前に担当課までお問い合わせください。

	請求できるもの	日時・場所および請求方法	担当課
日曜日 市役所	〈市民サービス課〉 戸籍全部（個人）事項証明書（戸籍謄・抄本）、住民票の写し、印鑑登録証明書（郵送請求不可）、その他証明書	10日(日)、24日(日)（毎月第2・第4日曜日）8:30～12:30 市民サービス課、税務課、収納課 ※収納課では、納税相談、市税などの受け取りを行っています。	市民サービス課 （内線 221）  税務課 （内線 262）  収納課 （内線 272）
郵送請求	〈税務課〉 課税所得証明書、納税証明書、固定資産関係証明書	「交付申請書（郵送用）」（市ホームページに用意）、手数料（定額小為替に限る）、運転免許証などの本人確認書類の写し、返信用封筒（返送先を記入し切手貼付したもの）を郵送してください。自宅に返送します。 ※定額小為替は郵便局で購入することができます。 ◀市民サービス課への交付申請書はこちら  ◀税務課への交付申請書はこちら	
電話予約	〈市民サービス課〉 住民票および戸籍の附票の写し 〈税務課〉 課税所得証明書、納税証明書、固定資産関係証明書	予約日時：月曜～金曜日（祝休日を除く）8:30～17:00 交付日時：月曜～金曜日 17:30～20:00 土曜・日曜日、祝休日 9:00～20:00 交付場所：市役所宿直室（1階北玄関横）	
スマートフォン申請	〈市民サービス課〉 戸籍謄・抄本、戸籍の附票の写し、 独身証明書、身元証明書 〈税務課〉 課税所得証明書、納税証明書、固定資産評価証明書	オンラインで証明書の発行を申請できます。 スマートフォンアプリ内で手数料と郵送料の支払いをクレジットカードで行うことができ、手続き完了後、自宅へ証明書を郵送します。 必要なもの：スマートフォン、マイナンバーカード、クレジットカード  ◀詳しくはこちら	



# 9月の催し物

## 市民カレンダー

1(金)	江南市美術協会会員展(～4日 市役所西分庁舎)
2(土)	
3(日)	
4(月)	
5(火)	水曜会展(～11日 市役所西分庁舎)
6(水)	
7(木)	
8(金)	
9(土)	
10(日)	日曜市役所開設 (8:30～12:30 市民サービス課、税務課、収納課)
11(月)	※フラワーパーク江南休園日
12(火)	滝滋回想展(3)(～18日 市役所西分庁舎)
13(水)	※すいとびあ江南休館日
14(木)	※図書館休館日
15(金)	
16(土)	
17(日)	
18(祝)	
19(火)	※Home&nicoホール・歴史民俗資料館休館日
20(水)	※布袋ふれあい会館休館日
21(木)	
22(金)	
23(祝)	お屋の「ふれあい土曜コンサート」 (13:00～ Home&nicoホール)
24(日)	日曜市役所開設 (8:30～12:30 市民サービス課、税務課、収納課)
25(月)	
26(火)	
27(水)	
28(木)	※図書館休館日
29(金)	
30(土)	

## Home&nicoホール(午前9時～午後5時 ☎55-2321)

詳しくは主催者へお問い合わせください。

場所	内容	期日	開演時間	入場方法	主催者(問合せ)
大ホール	第17回山田満重バレエ研究所創作舞踊の会	3(日)	17:00	有料	山田 ☎090-8150-1810
	江南ウィンドアンサンブル第32回サロンコンサート	10(日)	14:00	有料	久松 ☎090-6760-7345
	Miho Nakayama concert in KOUNAN	16(土)	18:00	有料	Home&nicoホール ☎55-2321
	エイコーン公演「愛の讃歌-ピアフ」	24(日)	16:00	会員制	尾北演劇鑑賞会 ☎55-9346
小ホール	かなみ音楽教室ピアノ・エレキトーン発表会	10(日)	13:00	無料	社本 ☎090-5453-5571
	布袋老連生きがい芸能発表会	15(金)	13:00	無料	久村 ☎090-4468-1309
	愛知県アレルギー疾患医療連絡協議会実施事業愛知県アレルギー講演会	16(土)	14:00	無料	県・県アレルギー協議会 ☎052-323-5715
	フォルテピアノパラダイスツアー2023 in 愛知	24(日)	13:30	有料	渡邊 ☎090-4500-7769
ホワイエ	お屋の「ふれあい土曜コンサート」どすこい!名古屋緑春会	23(祝)	13:00	無料	Home&nicoホール ☎55-2321
展示室	江南産業ドローンフェスタ	23(祝)	10:00	一部有料	Home&nicoホール ☎55-2321

## 江南市役所西分庁舎

(月曜～金曜日…午前8時30分～午後5時15分)

土曜・日曜日、祝休日…午前9時～午後5時 内線225)

内容	期間
水曜会展	5(火)～11(月)
滝滋回想展(3)	12(火)～18(祝)

## 関連施設連絡先一覧

施設名	電話番号	施設名	電話番号
布袋ふれあい会館(布袋支所)	☎55-0196	環境事業センター	☎56-4436
宮田支所	☎58-7344	高齢者生きがい活動センター(シルバー人材センター)	☎56-2155
草井支所	☎57-8348	老人福祉センター	☎54-9300
toko+toko+labo(布袋駅東複合公共施設)		Home&nicoホール	☎55-2321
地域交流センター	☎58-5771	古知野東公民館	☎56-1990
保健センター	☎56-4111	古知野西公民館	☎53-0044
こども家庭センター	☎56-4120	古知野北公民館	☎55-2416
子育て	☎58-5850	布袋北部地区学習等供用施設	☎54-5535
子育て支援センター	☎56-6337	布袋南部地区学習等供用施設	☎56-0290
図書館	☎56-2306	宮田地区学習等供用施設	☎57-0400
第2子育て支援センター	☎58-8885	草井地区学習等供用施設	☎57-7840
愛知江南学園	☎55-6166	KTXアリーナ	☎55-5261
子育て支援センター			
交通児童遊園	☎54-1732		

## 人口、事故件数など

人口 (7月末日現在)	9万8711人 男4万8433人 女5万278人
世帯数 (7月末日現在)	4万2649世帯
出生届出件数 (7月)	46件
高齢化率 (7月末日現在)	28.0%
人身事故件数 (令和5年累計)	211件 死亡0人 重傷者6人 軽症者239人
物損事故件数 (令和5年累計)	1452件



広報こうなんは、  
植物油インキを使用しています。

このページは「広報こうなん」 有料広告のページです。

コロナ禍明け、制限のない秋がやってくる!

# 秋旅の準備は できていますか?

旅行のことなら、すべて弊社におまかせください!



自社の緑ナンバーバスもあり、皆様のご希望に合う旅を企画・ご案内いたします。



まずはお電話ください!

江南観光社

☎ 0587-51-5253

(月～土 定休日: 日曜日・祝祭日)

野菜たっぷりのランチが評判の  
カフェも元気に営業中!

旅と野菜が好き



会議、セミナー、各種パーティー、時間外営業承ります。お気軽にご相談ください!

◆お電話でのご予約・お問い合わせはこちら

(0587)51-1530

◆カフェの詳細

お問い合わせは  
LINE公式アカウントから→



営業時間 月～土: 8:30～17:00 (土曜日不定休)

定休日 日曜日・祝祭日



広告の内容に関する問い合わせは、直接広告主へお願いいたします。