

社協だより

令和6年2月1日

第212号

編集

社会福祉法人

江南市社会福祉協議会

江南市古知野町宮裏121番地

(老人福祉センター内)

TEL・FAX(0587)55-5262



温かいご飯を届けるための

テーマ型募金を実施します!



江南キッチンカーこども食堂@ 寄付で応援プロジェクト

詳しい内容は 2ページでご紹介

※テーマ型募金とは、まちの課題に特化した募金です。今回の募金はすべて「江南キッチンカーこども食堂@」で活用されます。

おもな内容

- 江南キッチンカーこども食堂@寄付で応援プロジェクトのご案内……………2ページ
- ボランティア・マルシェのお知らせ……………3ページ
- 49年間ありがとう! 福祉センター……………4ページ
- わが町の生活支援コーディネーターが行く 尾崎いきいきクラブ編……………5ページ
- 社協掲示板……………6、7ページ
- 愛知県子どもの学習支援ボランティア募集、福祉クイズ、寄付……………8ページ



江南キッチンカーこども食堂@ 寄付で応援プロジェクト

募集期間

3/31
まで

このプロジェクトは子育て世帯の支援や地域のつながりづくりを目的としている「江南キッチンカーこども食堂@」を令和6年度に実施するためのプロジェクトです。寄せられたご寄付は、ボランティアの方々と夏休み期間中に市内各地にキッチンカーで出向き、食事の提供と学びのサポートを行うために活用します。

目標金額は800,000円

1月15日時点で
支援総額13万円超!

プロジェクトで集まった寄付の活用先

- ①子どもや必要としている人に温かいご飯の提供をします。
- ②子どもたちの学びをサポートします。

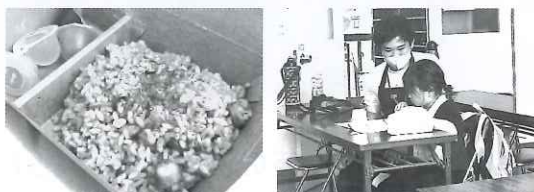

社協職員及びボランティアの方々からのお願い

近年、生活に困っている子育て世帯からの相談が増えています。低額で栄養のあるご飯を多くの子どもたちと必要としている方にお届けするため、お米や野菜の購入費、キッチンカーのレンタル費が必要です。

皆さまのあたたかいご支援をよろしく願いいたします。

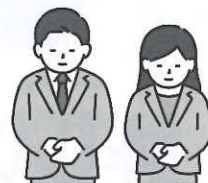

寄付の方法

①募金箱からの寄付

江南市社会福祉協議会の窓口に募金箱を設置しています。

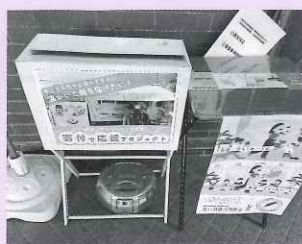

②ネットからの寄付

右記の二次元コードより「テーマ型募金江南市専用寄付ページ」にアクセスし、必要事項を記入することで、寄付金額を指定してお振込みができます。

※振込手数料無料

【寄付専用ページ <https://hanett.akaihane.or.jp/donate/entry/1333/>】



問合せ先:江南市共同募金委員会 ☎55-5262

毎回異なるテーマで開催

ボランティアマルシェ

ボランティア・マルシェは、江南市社会福祉協議会の登録ボランティアグループにより企画運営されるボランティアの講座です。多くの方にボランティアのことを理解してもらうことを目的に、様々なボランティア講座を開催します。ぜひ気になる講座を受講してみませんか。



2月14日(水)
10:00~11:00

点字×押し花コラボ 押し花小物づくり講座

点訳ボランティアたまづさ会と社協花しおりの会が、点字付き押し花小物づくり講座を行います。

2月17日(土)
10:00~11:00

今からはじめる、 はじめての手話講座

手話サークルあけぼの会が、手話の基本などを学ぶ講座を行います。

2月20日(火)
10:00~11:00

高齢者のことを伝えるサポーターに! 高齢者のくらし講座

高齢者疑似体験グループさくら会が、高齢者の疑似体験などを行います。

2月21日(水)
10:00~11:00

文字で遊ぶ「遊字」体験

※要約筆記のサポートもあります。

要約筆記サークル藤が、聞こえない方も、そうでない方も楽しめる交流体験を行います。

2月24日(土)
10:00~11:00

漫画や写真を伝える? みんなの音訳講座

声のボランティアやまびこが、漫画などを音訳する体験講座を行います。

●ご案内・申込方法

場所:地域交流スペースみらい
(老人福祉センター内)

定員:各講座10名 ※先着順

申込:2月1日(木)9:00から、

電話にて申込受付を行います

※ご希望の講座を選び、申込ください

☎55-5262

建替え・複合化のため移転します

49年間ありがとう!福祉センター



昭和50年に建設された「老人福祉センター及び中央コミュニティ・センター」は建替え・複合化に伴い今年度を最後に解体されることになりました。

福祉センターの機能をふりかえるとともに利用されている方の声や移転情報などをお伝えします。

高齢者の余暇活動や地域活動の拠点に

市内に居住する60歳以上の方を対象にしたお風呂や大広間、和室などの各会場貸出を行い、多くの方にご利用いただきました。

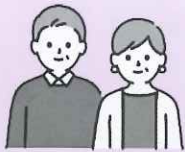

利用者Tさん

1人では不安な入浴も、福祉センターを利用することで安心してお風呂に入ることができました。また話し相手もでき、楽しく利用ができました。ありがとうございました。



▲お風呂



▲和室

人と人がつながるきっかけの場所に



▲地域交流スペースみらい (椅子ヨガ)

地域交流スペースみらいやボランティアルームが福祉センター内に開設され、人とのつながりや支え合いの活動が生まれました。



利用者Hさん

顔を合わせてゆっくりお話しができる場所で、とてもありがたく、良い環境で活動することができました。

※江南市社会福祉協議会は江南市より福祉センターの指定管理を受け運営しています。



建替え・移転のお知らせ

会場貸出や江南市社会福祉協議会の移転先について

移転先 旧保健センター(江南市北野町川石25-11)

移転先名称 中央コミュニティ・センター

移転期間 令和6年4月5日 ~ 令和8年3月31日まで

※詳細につきましては、本会ホームページをご確認ください

老人福祉センター3月28日まで運営



これまでのありがとうをこめて…

寄せ書き企画 を実施します!

福祉センターで過ごした様々な思い出を形にしてみませんか? 皆さまからのたくさんのメッセージをお待ちしています。

期間 2月1日~3月15日まで

場所 老人福祉センター1階ロビー

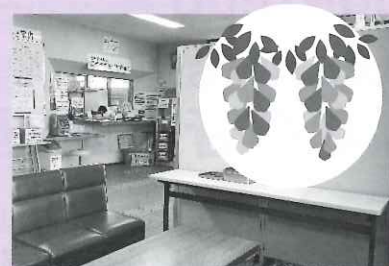

▲福祉センター1階に特設ブース設置



尾崎区の住民より、「みんなで集える場所を作ろうと思っているから、ちょっと話し合いに参加してほしい」と生活支援コーディネーターにお声掛けがありました。

「あの人最近みないねえ」と話される方がいるから、みんなで集まれる場所を作りたいの。

ぜひやろう!家に閉じこもっている人が出られるところがこの地区に必要なだ。

気になる方がいるのですね。気にかける輪を広げられる場になるといいですね。

あの人元気かなあ

行くところないでなあ

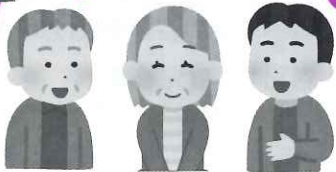

尾崎区の住民さん



生活支援コーディネーター

自分も参加してほしい人がいるから、声掛けてみるわ。

最初はお茶会がいいと思うんだけど、その後どうしていいの?

参加者の得意なことを踏まえながら企画するのはどうでしょう?

話し合いの翌月…



尾崎区にみんなで集い、おしゃべりできる場が誕生しました!

「今度、地区でお茶会をやるから手伝って」と、知り合いに声をかけたり、みんなで楽しめる企画を練ったりと準備を進め、令和5年10月に尾崎区の住民が集う「尾崎いきいきクラブ」が始まりました。スタッフや参加者の特技を活かした企画やみんなで運動できる企画を作りながら、毎月1回開催しています。

参加者からは、「歩いて行ける距離だったから参加できた」「一人で散歩はしているけど地元のつながりがいいから、このような場所は嬉しい」という声がありました。



◀スタッフが鍵盤ハーモニカを演奏し、みんなで歌唱

参加者の特技▶「盆踊り」をみんなでトライ!



足腰が悪くて踊れないけれど、みんなに会えるから来たの

わが町の生活支援コーディネーターが行く
(第10回) みんなで集える場「尾崎いきいきクラブ」編
 地域には見守り活動、支え合い活動など様々な取り組みが行われています。市民や関係団体の方々と一緒に地域の支え合い活動を行う「生活支援コーディネーター」が地域で取り組まれている素敵な活動をご紹介します。

生活支援コーディネーターからの一言

尾崎区には、「あの人最近どうしているかな」とつぶやく方や、「家に閉じこもっている方に出てきてもらって、楽しかったと思ってもらえる場所を作っていけたら」と力強く話される方がおり、周りを気にかける思いが根付いている温かい地域だと感じています。

このような周りを気にかけてあう輪が市内各地に広がるよう、今後もサポートしていきます。



STAFF



社協掲示板



参加者募集 お困りスマホ相談を開催します

スマホの基本操作など「どうすれば？」を気軽に聞ける相談会を開催します。お気軽に相談ください。

日 程 ①3月14日(木)②4月11日(木)

時 間 前半の部 午前10時～10時30分
後半の部 午前10時30分～11時

場 所 ①老人福祉センター ②旧保健センター
(中央コミュニティ・センター)

内 容 スマートフォンの基本操作、文字入力、インターネット検索、SNSやアプリの取得など、初歩的な操作の相談に応じます。

※相談内容によっては解決できない場合があります。予めご了承ください。

対 象 者 市内在住で、スマートフォンの基本操作の相談を受けたい方

定 員 各日10名(先着順)
※事前予約制(前半、後半各5名)

参 加 費 無料

持 ち 物 ご自身のスマートフォン

申 込 受 付 2月1日(木)午前9時から受付開始

問 合 先 江南市社会福祉協議会
電話:55-5262



お知らせ ボランティア紹介・相談を実施しています

ボランティア活動をしたい方、必要としている方、関心のある方など、お気軽にご相談ください。

日 時 毎週月曜日～金曜日 午前9時～午後5時まで

場 所 老人福祉センター

内 容 ボランティア活動をしたい、ボランティアの情報がほしいなど

問 合 先 江南市社会福祉協議会 電話:55-5262

そ の 他 土、日、祝は、ホームページの「お問い合わせ」フォームより相談を受け付けます。
(<https://www.konan-shakyo.or.jp>)
※担当者が不在の場合もありますので、事前に連絡ください。

お知らせ 弁護士による無料法律相談(予約制)を実施しています

高齢者や障がいのある方、又はそのご家族の方を対象として、日常生活の中で起こる法律に関わる事柄や権利擁護に関する内容等について、弁護士が無料で相談に応じます。(※無料の相談はお一人2回まで)

日 時 毎月1回 2月16日(金) 3月15日(金)

※いずれも、午後1時30分～4時まで(要予約)
※相談時間は一人おおよそ30分とさせていただきます

場 所 老人福祉センター

対 象 ・市内在住の高齢(概ね65歳以上)の方
・心身に障がいのある方
・上記のご家族、福祉関係者

相 談 内 容 財産管理、成年後見制度、遺言・相続、虐待や財産侵害、債務整理など
(※税金に関する相談を除く)

相 談 料 無料

締 切 日 各開催日の8日前

予 約 方 法 電話で予約をしてください

問 合 先 江南市社会福祉協議会
電話:81-8577
(月～金曜日 午前9時～午後5時まで)

※申込み多数の場合は、日程調整をさせていただく場合があります



お知らせ 車イスの無料貸出をしています

対 象 者 市内在住で、ケガや病気などで一時的に車イスが必要な方

貸 出 期 間 最長3カ月(1カ月毎の更新の手続きが必要です)

申 込 方 法 江南市社会福祉協議会にある申込用紙に必要事項をご記入の上、ご提出ください

問 合 先 江南市社会福祉協議会 電話:55-5262

※台数に限りがありますので、貸出できない場合があります。予めご了承ください。



参加者募集 スマホ教室～基本編～を開催します

スマホのことをもう少し学びたい方に向けて、「スマホならではの」人に教えたくない便利な機能を体験する講座を開催します。ぜひご参加ください。

| | | | |
|----|--------------------------------|------|--------------------------|
| 日程 | 3月11日(月) | 定員 | 20名(先着順) |
| 時間 | 午後2時～4時 | 参加費 | 無料 |
| 場所 | 老人福祉センター | 持ち物 | 不要 |
| 内容 | LINE、マップ、ネット検索の体験など | 申込受付 | 2月1日(木) |
| 対象 | スマホを日ごろ使っているが、 もう少し便利に使いたい方 | | 午前9時から受付開始 |
| 講師 | ソフトバンク株式会社 認定講師 | 問合せ先 | 江南市社会福祉協議会 電話:55-5262 |

職員募集 登録ホームヘルパーを募集します

| | | | |
|------|---|------|---|
| 応募資格 | ホームヘルパー養成研修1・2級、 介護職員初任者研修課程修了者又は 介護福祉士の資格所持者 | 賃金 | 生活支援 時給1,030円 身体介護 時給1,230円 別途、訪問1回につき100円加算あり 事務手数料1回50円 処遇改善加算あり(年2回) |
| 仕事内容 | 高齢者や障がいのある方の自宅に訪問し、 計画された生活支援や身体介護をします。 | 提出書類 | ・履歴書(市販のもので可、写真貼付) ・資格取得を証明するもの(写) |
| 勤務時間 | 午前8時30分～午後5時の内、 勤務時間・曜日は相談に応じます | 選考方法 | 面接など |
| 問合せ先 | 江南市社会福祉協議会 指定訪問介護事業所 電話:59-8545 | | |

お知らせ (株)東海理化様から寄贈をいただきました

令和5年12月に(株)東海理化様より、水やレトルト食品などの防災用備蓄品である非常食や飲料水を本会に寄贈いただきました。

(株)東海理化様は、本社を大口町におき、主に自動車部品を製造している企業です。自然、地域と共生する企業を目指してSDGsを意識したさまざまな社会貢献活動にも力を入れています。

寄贈いただいた防災用備蓄品については、子ども食堂、社会福祉に関する団体や事業所、日常生活に困っている方に対して、活用させていただきます。



▲(左から)コーポレート本部長と本会会長

お知らせ 江南商工会議所女性会様から寄贈をいただきました

令和5年12月に江南商工会議所女性会より、「2023こうなん産業フェスタ」で実施したバザーと抹茶の売上金を活用し、「江南野菜カレー」と「お米」それぞれ90食分を本会に寄贈いただきました。

「地域への貢献を検討する中で、江南市で生まれた『江南野菜カレー』を活用して、子ども食堂の支援へつなげたい。」との思いのもといただいています。

今回寄贈いただいた食材は、市内で定期的に開催している子ども食堂で活用していきます。



▲(左から)本会局長、本会会長、佐藤会長、佐藤委員長

お知らせ 愛知県 子どもの学習支援ボランティア募集中

愛知県社会福祉協議会では、子どもの学習支援ボランティア養成・人材バンク事業に取り組んでおり、学習支援の場で子ども達に勉強を教える「学習支援ボランティア」を募集しています。子ども達が学ぶ学習の場と、教え手として学習ボランティアを紹介し活動していただく事業です。学習支援は単に子ども達に勉強を教えるだけでなく、居場所としての役割も担っています。愛知県社会福祉協議会ボランティアセンターへ登録後、学習支援を行っている団体へ紹介され活動をする流れとなっています。ボランティア活動未経験の方も不安な方も講座があるので安心して活動することができます。ご興味のある方は愛知県社会福祉協議会へお問合せください。

募集期間 通年

対象者 教職員、教職員経験者、大学生、ボランティア実践者、民生委員、児童委員、児童健全育成経験者、スクールソーシャルワーカー経験者等
※上記経験以外でも可能。経験は問わない。

申込方法 下記のURLから申込書をダウンロードいただき、必要事項ご記入の上、電子メール、FAX、郵送のいずれかで愛知県社会福祉協議会へお申し込みください。

URL: <http://aichivc.jp>

問合せ先 愛知県社会福祉協議会地域福祉部
住所: 〒461-0011
名古屋市東区白壁1丁目50番地

電話: 052-212-5502
FAX: 052-212-5503
e-mail: info@aichivc.jp



お礼申し上げます

市民の皆さまから多くの善意が寄せられています。厚くお礼申し上げますとともに、令和5年12月28日までのご寄付を報告します(敬称略)

◆ 寄付者 ◆

| | |
|------------------|----------|
| 三七美会 | 17,635円 |
| 璞名館セントラルレスリングクラブ | 10,000円 |
| 一般財団法人荒川磯慈善会 | 200,000円 |
| 匿名 | 30,000円 |
| 匿名 | 10,516円 |
| 匿名 | 40,000円 |

計 308,151円

◆ 物品寄付者 ◆

| | |
|------------|---------------|
| (株)東海理化 | 防災用備蓄品 |
| 江南北ファーム | ねぎ15kg |
| 江南商工会議所女性会 | 江南野菜カレー、お米90食 |
| 高木 潔 | 玄米30kg |
| 匿名 | おむつ2袋 |



江南市社協では、皆さまにより身近な社協だよりを目指して日々編集しています。社協だよりに関するみなさまからのご意見・ご感想をお待ちしております。

問題

今号2ページに取り上げられている寄付で応援プロジェクトは何を応援するものでしょう?

- ① ボランティア・マルシェ
- ② 福祉センターへの寄せ書き企画
- ③ 江南キッチンカー子ども食堂 @

◆ 応募方法 官製はがきに、①クイズの答え ②氏名 ③住所 ④年齢 ⑤社協だよりへのご意見、ご感想 もしくは、福祉に関する地域の気になるニュースや活動をお書き添えの上、下記までお送りください。

◆ 賞品 500円分の図書カード

◆ 締切 令和6年2月29日(当日消印有効)

◆ 応募先 〒483-8279 江南市古知野町宮裏121 (老人福祉センター内) 江南市社会福祉協議会

◆ 当選発表 厳正なる抽選のうえ、賞品の発送をもってかえさせていただきます。

江南市社会福祉協議会

住所 〒483-8279 江南市古知野宮裏121
ホームページ <https://www.konan-shakyo.or.jp>

| | |
|-----------------------------------|--|
| ● 江南市社会福祉協議会 (地域福祉全般に関すること) | |
| ● ボランティアセンター (ボランティアに関すること) | TEL (0587) 55-5262 FAX (0587) 55-5262 |
| ● 江南市共同募金委員会 (共同募金に関すること) | |
| ● 障害者相談支援センター (障がいに関する相談窓口) | TEL (0587) 81-8577 FAX (0587) 55-5262 |
| ● 江南市成年後見センター (成年後見制度に関する相談窓口) | |

| | |
|--|--|
| ● 生活困窮者自立支援窓口 (経済的な理由等で生活にお困りの方の相談窓口) | TEL (0587) 53-8851 FAX (0587) 59-8546 |
| ● 指定居宅介護支援事業所 (介護保険、ケアプランに関すること) | |
| ● 指定訪問介護事業所 (ホームヘルパーに関すること) | TEL (0587) 59-8545 FAX (0587) 59-8546 |
| ● 江南市老人福祉センター (部屋の予約など、施設に関すること) | TEL (0587) 54-9300 |

【アクセス】 名鉄電車「江南駅」下車徒歩15分
名鉄バス「愛栄通」下車徒歩3分

