

広報こうなん

Konan Newsletter

No.1115
令和6年

3月号

江南市公式ホームページ



左の二次元コード
を使ってね

問合せ 地方創生推進課 (内線349)

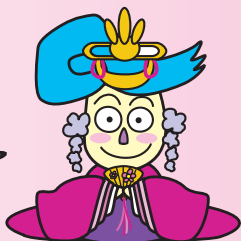

ふじか
藤花ちゃん

- 2・3 … 路線バスをご利用ください
- 4 … 令和7年4月1日採用江南市職員採用試験
- 5 … 市公式LINEをリニューアルしました
- 折込 … ごみカレンダー・ごみの出し方のしおり



路線バスをご利用ください

詳しくは2・3ページをご覧ください

暮らしが*花ひらく生活都市。

路線バスをゴ

意外と知らない！？バスの乗り方

問合せ 名鉄バス(株)一宮営業所 (☎ 0586-72-1012)
都市計画課 (内線 385)

自家用車から路線バス利用に 変更することによるメリット

- 交通量が減り、交通渋滞が緩和されて、移動がスムーズに
- 二酸化炭素排出量が減少して、環境にやさしい
- 歩く機会が増えて、運動不足を解消



④降りるときは、 降車ボタンを押す

降りたいバス停の案内が車内放送されたら、早めに降車ボタンを押します。

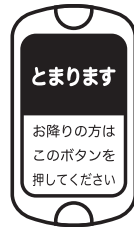

⑤運賃を確認する

運賃は車内前方の運賃表示板の整理券番号で確認できます。

⑥運賃を支払う

■現金の場合

バス運賃を支払うときは、整理券と運賃を運賃箱に入れます。運賃を支払う前に、両替してからお金を入れてください。

■交通系 IC カードの場合
読み取り機にかざします。



⑦降りる時には

“降車口”（前方のドア）が開いたら、自転車などの接触事故に注意して、左右を確認してから降りてください。

①どこから乗るの？時刻表は？

バス停の行き先と、バスの前部や“乗車口”（中央ドア）横の行き先表示を確認して乗車します。路線図や時刻表は、名鉄バス(株)ホームページで確認できます。

路線図やバス停はこちら▶
江南市は一宮地区を選択



時刻表と運賃はこちら▶
バス停名を入力してください



②整理券を取るか、 交通系 IC カードを使う

現金で支払う場合は、乗車時に、整理券を取ります。交通系 IC カードで支払う場合は、読み取り機にかざします。

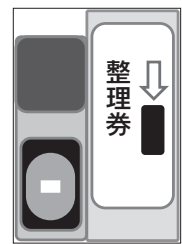

③バスの中では

優先席は、必要としている方にお譲りください。立っているときはつり革や手すりにしっかりとつかまってください。



令和7年4月1日採用

江南市職員採用試験

申込・問合せ 秘書政策課（内線 296）



＼全職種で公務員筆記試験対策不要／

事務職／消防職／保育職／保健職

事務職採用区分 一般／土木／社会福祉士

実務経験者採用あり 事務職（一般、土木）／保育職／保健職

受付期間 3月11日(月)～4月7日(日)

※4月7日(日)は午後5時まで

第1次試験 4月28日(日)

最終合格発表 6月上旬予定

申し込み、
募集要項など
詳しくは



新卒以外の方は令和7年4月1日より前に採用される場合があります。
令和6年度は、6月通常募集を実施する予定はありません。

市公式LINEをリニューアルしました

問合せ 地方創生推進課（内線 349）



受信情報を選択できるようになりました

「お知らせ」「イベント・観光」「子育て」「健康」「防災」「防犯」「火災情報」「分別ごみ（資源ごみ等）収集日のお知らせ」の8項目から受信したい情報を選択できるようになりました。

※「防災」「防犯」「火災情報」はあんしん・安全ねっとメールと同じ内容を配信します。

※未選択の場合は、全ての情報を配信します。また、緊急情報は全員に配信する場合があります。

メニュー画面が新しくなりました

タブを切り替えることで「基本メニュー」と「子育て」の2つのメニュー画面が表示できるようになり、知りたい情報に素早くアクセスできるようになりました。



新型コロナウイルスワクチン接種はお済みですか？

申込・問合せ 市新型コロナウイルスワクチン接種コールセンター

☎ 50-0150 午前8時30分～午後5時（土曜・日曜日、祝日を除く）

国の方針を受け、市では、3月30日(土)に接種を終了します。接種を希望する方は、早めに予約をお願いします。

※3月31日(日)は医療機関が休診のため市内での接種はできません。

※接種場所は、原則として住民票所在地の市区町村となります。

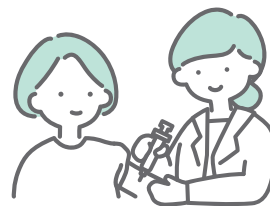

接種券を紛失した方

再発行ができますので、本人確認書類を持って保健センターへお越しいただくか、接種券再発行申請書（市ホームページに用意）を郵送してください。

接種券再発行申請書は
こちら



予約が難しい方

予約操作が難しくできない場合は、市の職員が予約をお手伝いします。接種券と本人確認書類（マイナンバーカードなど）、携帯電話、スマートフォンなど持って保健センターへお越しください。

※予約を確約するものではありません。

保育園の年度途中入園の 申し込み

クラスに空きがある場合に年度途中の入園を受け付けます。

保育の必要性が高い方から順番に決定するため、先着順ではありません。

空き状況の公表 毎月15日ごろに2カ月後の入園のための空き状況を保育課または市ホームページで公表します。

申込期間 希望入園月の前々月21日（土曜・日曜日、祝休日の場合はその次の市役所開庁日）～前々月末日（土曜・日曜日、祝休日の場合はその前の市役所開庁日）

※郵送の場合は必着です。

申込・問合せ 申込用紙（保育課 市ホームページに用意）、必要書類を郵送または直接保育課（〒483-8701（住所不要）内線242）へ。



3月は

児童扶養手当の支払月

児童扶養手当は、ひとり親家庭などの方の生活の安定と児童の健全育成のためのものです。

3月は支払月のため、金融機関で振り込みをご確認ください。

支払日 3月11日(月)

支払対象期間 1月、2月分

問合せ こども政策課（内線215）

児童扶養手当期間の延長

児童扶養手当は、児童が18歳になつてから最初の3月31日まで支給されますが、児童に障害がある場合は20歳になる日の前日まで期間を延長できる場合があります。

延長には手続きが必要ですので、詳しくはお問い合わせください。

問合せ こども政策課（内線215）

麻疹風しん（MR） 予防接種の2期は お済みですか

麻疹風しん（MR）予防接種の2期の令和5年度の対象者は、平成29年4月2日～平成30年4月1日生まれの方（保育園、幼稚園の年長児にあたる年齢の方）で、定期接種として無料で接種できる期限は、3月31日（日）までです。

まだ接種していない方は早めに接種をお願いします。

問合せ 保健センター（☎56-4111）

**一般不妊治療費助成は
申請期限があります**

経済的負担を軽減するため、保険適用外の一般不妊治療に係る検査と治療に対する費用の一部を助成しています。

**高額医療・
高額介護合算制度の
申請を受け付けます**

医療保険（国民健康保険や後期高齢者医療制度など）や介護保険は、それぞれ

令和5年3月から令和6年2月診療分の申請期限は3月29日(金)です。申請がお済みでない方は期限までに手続きしてください。

令和5年3月から令和6年2月診療分の申請期限は3月29日(金)です。申請がお済みでない方は期限までに手続きしてください。

問合せ 保健センター（☎56-4111）

石綿による健康被害の 救済制度

石綿に関連する仕事をしていたことが原因で健康被害を受けたと認められた場合は、労災保険法に基づく各種の労災保険給付や石綿救済法に基づく特別遺族給付金が支給されます。

石綿による疾病は、石綿を吸つてから非常に長い年月を経て発症することが大きな特徴です。

中皮腫や肺がんなどで亡くなった方が過去に石綿に関連した仕事をしていた場合には、労災保険給付などの支給対象となる可能性があります。

問合せ 愛知労働局（☎052-855-2147）または江南労働基準監督署（☎54-2443）



**高額医療・
高額介護合算制度の
申請を受け付けます**

医療保険（国民健康保険や後期高齢者医療制度など）や介護保険は、それぞれ

利用者の負担が重くなり過ぎないように、月ごとの自己負担限度額が定められています。それでも医療保険と介護保険の両方を合わせると重い負担となる場合があります。

そこで、それぞれの自己負担額を合計した額が、定められた額を超えている場合は、超過額を支給します。

国民健康保険または後期高齢者医療制度に加入している方で、支給対象となる方に、案内を郵送しますので手続きをしてください。

その他

- 対象期間は令和4年8月1日から令和5年7月31日です。
- 令和5年7月末日時点で国民健康保険または後期高齢者医療制度以外の医療保険に加入している方は、加入している医療保険者へご確認ください。
- 対象期間中に他市町村から転入した方、または、他の医療制度から国民健康保険や後期高齢者医療制度へ異動した方などは、支給対象のお知らせがでない場合があります。心当たりのある方はご連絡ください。

問合せ

- 国民健康保険の被保険者：保険年金課（内線2333）
- 後期高齢者医療制度の被保険者：保険年金課（内線2444）
- 介護保険の被保険者：高齢者生きがい課（内線4344）

国民健康保険の加入・脱退手続きは

14日以内に届け出を

3月から4月にかけては、就職や退職、転入や転出など異動が多い時期です。異動に伴い、国民健康保険に加入・脱退するときは届け出が必要になります。**加入の届け出が遅れると**

加入手続きの届け出がなかった期間の

医療費が全額自己負担となる場合があります。また、保険税はさかのぼって納付しなければなりません。**脱退の届け出が遅れると**

届け出が遅れたため、国民健康保険の資格がなくなっているにもかかわらず、うつかり国民健康保険の保険証を使って診療を受ける方がいます。この場合、国民健康保険が負担した医療費を返還していただくことになります。

	こんなとき	手続きに必要な物
国保に加入する	職場の健康保険をやめたとき	職場の健康保険をやめた証明書
	職場の健康保険の被扶養者から外れたとき	被扶養者から外れた証明書
	子どもが生まれたとき	親子健康手帳（母子健康手帳）
国保をやめる	生活保護を受けなくなったとき	保護廃止決定通知書
	職場の健康保険に入ったとき	国保と職場の健康保険の両方の保険証（職場の健康保険証が未交付のときは加入したことを証明するもの）
	職場の健康保険の被扶養者になったとき	
	死亡したとき	保険証・死亡を証明するもの
生活保護を受けるようになったとき	保険証・保護開始決定通知書	
その他	住所、世帯主、氏名が変わったとき	保険証
	世帯を分けたり、一緒にしたりしたとき	
	修学などで江南市外に居住するとき	保険証・在学証明書
	保険証をなくしたとき、または汚れて使えなくなったときなど（※）	顔写真付きの官公庁などが発行した身分証明書（運転免許証など）

届け出には以下の物が必要になります。

- ①世帯主および対象者のマイナンバーカードまたは通知カード（氏名、住所などが住民票の記載と一致しているもの）（※の場合は、必要ありません）
- ②窓口に来る方の本人確認書類（運転免許証、パスポートなど顔写真があるものは1点、保険証、年金手帳など顔写真のないものは2点必要）
- ③代理人による届け出の場合、代理権限確認書類（申請者の委任状または保険証など）

所得申告もお忘れなく

国民健康保険に加入している方は、原則、所得の有無にかかわらず申告をすることがありますので、申告書を提出してください。なお、国民健康保険税は、所得が一定基準以下の場合、被保険者均等割と世帯別平等割が減額されますが、所得申告がない場合、減額ができません。※確定申告、市民税・県民税申告をした方などは申告の必要はありません。

問合せ 保険年金課（内線233）

ご存知ですか 国民年金の任意加入制度

老齢基礎年金（65歳から受けられる年金）は、20歳から60歳になるまでの4年間保険料を納めることで、満額の年金を受け取ることができます。

納め忘れなどにより、保険料の納付済み期間が40年間に満たない方が、厚生年金に加入中でなく、老齢基礎年金の繰り上げ支給を受けていない場合は、60歳から65歳になるまでの間に国民年金に任意加入して保険料を納めることで満額に近づけることができます。

なお、老齢基礎年金を受けるためには保険料の納付済み期間や保険料の免除期間などが原則として10年以上必要となりますが、昭和40年4月1日以前に生まれた方がこの要件を満たしていない場合は、70歳になるまで任意加入することができます。

また、海外在住で日本国籍を持つ方

も、国民年金に任意加入することができません。詳しくは、お問い合わせください。

問合せ 一宮年金事務所（☎0586-45-1418）、保険年金課（内線235）

口座振替を

ご利用ください

市税などの納付には、便利で安心・安全な口座振替を推奨しています。

口座振替は、皆さんの預金口座から納期限の日に自動的に引き落としして納付できるため、納め忘れがなくなります。また、現金を取り扱わない安心感に加え、納付に行く手間が省けて大変便利です。

口座振替ができるもの 市民税・県民税（普通徴収）、固定資産税・都市計画税、軽自動車税（種別割）、国民健康保険税、介護保険料、後期高齢者医療保険料、下水道受益者負担金、水道料金および下水道使用料、保育所保育料、延長保育料、給食費実費徴収金、放課後児童健全育成手数料

申込 市税等口座振替依頼書（市役所、市内の各金融機関に用意。銀行印の押印が必要）を市役所、各金融機関へ。なお、ゆうちょ銀行を希望する方は市内のゆうちょ銀行（郵便局）で直接お申し込みください。

※口座振替の開始は、申込日の翌月末の納期限分からとなります。

問合せ 収納課（内線271）

犬や猫を10頭以上飼う方の届け出が義務化されます

県条例「動物の愛護及び管理に関する条例」が改正され、4月1日(月)から犬や猫(生後90日以下を除く)を合わせて10頭以上飼う方は届け出が必要になります。

※第一種・第二種動物取扱業者などを除く

問合せ 県動物愛護センター尾張支所
(☎0586-78-2595)



暮らしの便利帳に掲載する広告を募集します

各種届け出、子育て、福祉など暮らしに欠かせない行政情報のほか、生活に役立つ情報をまとめた冊子で、官民協働事業により令和4年に発行し全世帯に配布しました。

次期暮らしの便利帳(令和6年7月発行予定)を作成するに当たり、3月上旬から便利帳に掲載する広告を募集するため、(株)サイネックスの担当者が市内各事業所を訪問しますので、ご協力をお願いします。

※営業担当者が訪問するときには、市との協働関係を示す証明書を携帯して

ます。詳しくは、営業担当へお問い合わせください。

問合せ (株)サイネックス東海支社(☎059-361-1144)、市役所地方創生推進課(内線349)



配本サービス所の変更

配本サービスを利用すれば、貸し出し予約した図書館の本を公共施設の窓口で受け取り・返却することができます。老人福祉センターの閉館に伴い、配本サービス所は次のようになります。

配本サービス所

施設名	3月25日(月)まで	3月26日(火)から
老人福祉センター	○	—
生涯学習課	○	○
草井支所・宮田支所※1	○	○
古北にじいろ会館※1	○	○
古知野東公民館	○	○
古知野西公民館	○	○
布袋南部学供	○	○
江南駅※2	○	○

※1 ブックポストに24時間返却可能

※2 返却用ブックポストのみ設置
問合せ 図書館(☎56-2306)

スポーツプラザの臨時休館、休場

スポーツプラザ(KTXアリーナ、市営グラウンド、市営テニスコート、武道館)では、電気設備点検に伴い停電、断水となるため、利用や予約(電話、窓口)ができません。

日時 3月15日(金)午前8時30分〜午後1時
問合せ スポーツ推進課(内線246)

家庭用品リサイクルバンク

問合せ 環境課(内線407)



市内在住で、営利を目的としない方が対象です。掲載している品物について、問い合わせをいただいた方にのみ相手方の連絡先をお伝えします。その後は本人同士で話し合ってください。
※相手方の都合に配慮してご利用ください。
※掲載していても、すでに話し合いが成立している場合があります。
※交渉や品物の受け渡しなどは、市では責任を負いかねます。

ゆづります(◎は無料)

2月13日現在

◎幼児用三輪車(手押し棒付き)、◎子ども用豆椅子、◎子ども用ダイニングチェア(2歳~)、◎ひな人形(七段飾り)、◎素焼き植木鉢(5号~11号、複数あり)、◎フィットネスバイク、◎間仕切り(簾製、幅200cm×高さ140cm)、◎カメラ用フィルム(未使用、複数あり)

もとめます(◎は無料)

◎ボディ(洋裁用)、◎水槽・ろ過器セット、◎子ども用スキー板セット(22cm以上)、◎フラダンス用パウスカート・Tシャツ(スカート丈68cm・Mサイズ)、◎江南幼稚園帽子、◎江南幼稚園体操服(ズボン、110~120cm)、◎江南幼稚園赤白帽子、◎平安幼稚園体操服(冬用トレーナー、130cm)、◎古知野中学校制服(男子用、Lサイズ)、◎尾北高等学校制服・体操服一式(女子用、11号)、◎西春高等学校制服・体操服一式(女子用、11号)

江南市史 好評販売中

江南市史全7巻を刊行しています。生涯学習課、歴史民俗資料館で販売し、配送も承ります。

学習の参考、郷土の研究などにご利用ください。

料金 本文編4600円、宗教編4200円、文獻編5200円、古文書編(上下)5400円、文化編3700円、近現代編4000円、近世村絵図編7000円
問合せ 生涯学習課(内線318)

わくわく情報

催し物

Home & nico
ホール自主文化事業

問合せ Home & nico
ホール ☎55-2321

お昼の
イベントのイベント

日時 3月16日(土)午後1時から
1時間程度

場所 音楽室

演奏者 蘭樹(ピアノ・文化筆)
演奏会名 小さなお箏とピアノ
のコンサート〜春〜



すいとぴあ江南
さくら祭り

植樹広場にある約150本の
コヒガンザクラが咲き始める頃
に、各種イベントを行います。

わんワンファミリーマルシェ

日時 3月17日(日)午前10時〜午
後3時(雨天中止)

場所 すいとぴあ江南ふれあい
池周辺

内容 犬のフアッション
ショー、愛犬グッズ販売、キッ
チンカーなど

さくら茶会、華展

日時 3月24日(日)午前10時〜午
後3時

場所 すいとぴあ江南2階大広
間

内容

- ・さくら茶会…市茶道連盟(表
千家蘇南会)、前売り券40
0円、当日券450円(呈茶
券の問い合わせは山田 ☎0
90-1285-0815)

華展…市華道連盟(有志一同)
加藤としえ作品展

日時 3月23日(土)午前10時〜正
午、午後3時〜4時30分、3
月24日(日)午前10時〜午後3時

場所 すいとぴあ江南1階多目
のホール

マジックショー&ピアノと
加藤としえアート・
コラボレーション

日時 3月23日(土)午後2時〜3
時

場所 すいとぴあ江南1階多目
のホール

定員 80人(先着順)

※受付開始時点で定員を超える
場合はその場で抽選

料金 500円(申込時集金)

申込 直接すいとぴあ江南へ。

問合せ すいとぴあ江南 ☎53
-5111



くるみのパン屋さん
周年祭

日時 3月22日(土)午前9時30分
〜午後2時

場所 なの花の家(後飛保町西
町75)

内容

- ・お楽しみ抽選会(お買物50
0円ごとに1回)
- ・じゃんけんゲーム(小学生以
下限定)

市老人クラブ連合会
生きがい
芸能発表会

市老人クラブ連合会
生きがい
芸能発表会



日時 3月6日(水)午前10時〜午
後3時30分

場所 Home & nicoホー
ル大ホール

演目 歌謡、民謡、詩吟、日本
舞踊、銭太鼓、社交ダンス

その他 ホワイエで将棋、囲碁、
華道、和箏の会、和室で茶
道を催しています。午後1時
から女流講師旭堂麟林によ
る口演もあります。

問合せ 市老人クラブ連合会
坪内貢 ☎090-6369
-0734

シティプロモーション 動画公開中



暮らし編

PR編



問合せ 地方創生推進課(内線349)

市制70周年記念事業
学校法人滝学園
連携講演会

令和8年に創立100周年を迎える学校法人滝学園と連携し、生徒向けの講演会に市民の方も参加できます。

日時 3月12日(火)午前11時50分
～午後0時50分(受け付けは午前11時20分)

場所 学校法人滝学園内講堂
※駐車場はありませんので、公共交通機関でお越しください(駐輪場は正門横に若干数用意があります)。

内容 「自由闊達」産業界と学術界のコネクターとして共創的解決のお手伝い〜小学生時代の強烈な体験から大学で航空宇宙を学び、現在は、産業界と学術界のコネクターとして活動中。間主観性に基づき、自分の意思や行動が、周りの人から求められる姿と一致するユニークな生き方を語ります。

講師 伊藤宏幸(一社) 日本機械学会

定員 50人(先着順)

申込・問合せ 3月11日(月)午後5時までウェブ申込みまたは電話で秘書政策課(内線13

3)へ。

エコチャレンジで地球のヒーローに!!



こうなんエコチャレンジ推進協議会が「STOP温暖化」をテーマにした展示や体験イベントを行います。地球のためにできることを一緒に考えませんか。

日時 3月16日(土)午前10時30分
～午後3時

内容 パネル展示、又マエビスくい、エコ工作、手回し発電機、自転車発電体験など

場所 アピタ江南西店1階イーストコート(東側エスカレーター横)

問合せ 環境課(内線480)



親子の遊びの広場

児童館では、子育ての手助けとして、遊びを通して親子が楽しく触れ合ったり、親同士が子育てについて話し合ったりする場を提供しています。

日時 火曜日クラス・木曜日クラス共に月2回程度 午前10時30分～11時30分

場所・対象地区
交通児童遊園：布袋、布袋北小学校区

- 草井学供：草井、門弟山小学校区
- 古北学童保育所：古知野北、古知野東小学校区
- 古知野児童館：古知野東、古知野南小学校区
- 藤ヶ丘児童館：藤里、宮田、古知野西小学校区

※2カ所に分かれている校区は、自宅から近い方を選択してください。

対象者 令和3年4月2日～令和4年4月1日生まれの未就園の幼児とその保護者

定員 各クラス20組(先着順) ※申し込みの人数により、曜日・実施場所の変更をお願いする場合があります。

料金 年額1000円

申込 3月1日(金)～11日(月)に、直接実施場所の児童館または

催し物

教室・講座

スポーツ

募集

相談

学供へ(代理申し込み不可)。
問合せ 交通児童遊園(☎54-1730)、草井学供(☎57-7840)、古知野北学童保育所(☎55-2430)、古知野児童館(☎55-5722)、藤ヶ丘児童館(☎57-1001)



図書館からのご案内

場所に図書館と記載のあるものはtokokotokoiab(布袋駅東複合公共施設)の図書館です。

問合せ 図書館(☎56-2306)

わらべうたのおはなし会

絵本の読み聞かせやわらべ歌で手遊びをします。

日時 3月3日(日)午後3時

場所 3階図書館おはなし広場

朗読者 図書館スタッフ

対象者 幼児、小学校低学年

だっこのおはなし会

0歳からの乳幼児向けおはなし会を行います。

日時 ①3月7日(木)②21日(木)③28日(休)午前10時30分

場所 ①②3階図書館おはなし広場③古北にじいる会館図書・学習室

朗読者 図書館スタッフ

対象者 乳幼児

読み聞かせ会

絵本などの読み聞かせを行います。

日時 3月9日(土)午後3時

場所 3階図書館おはなし広場

朗読者 朗読ボランティアあめんぼ

対象者 幼児、小学校低学年

みんなでブックトーク

「積ん読本の読書会」
いつか読もうと置いてある本の1冊や2冊をこの機会に読みませんか。

日時 3月10日(日)午後2時

場所 4階図書館グループ学習室

対象者 18歳以上

定員 10人(先着順)

申込 3月1日(金)～9日(土)に電話または直接図書館へ。

耳で楽しむ読書体験

ストーリーテリング

絵本や紙芝居などを使わないおはなし会を行います。

日時 ①3月16日(土)午後3時～
②23日(土)午後1時30分～

場所 ①3階図書館イベントホール②1階地域交流センター会議室1

語り手 ①ボランティアサークル江南おはなしのろうそく②しずくの会

対象者 5歳から(大人も参加可)

定員 ②20人(先着順)

夜の映画上映会

「岸辺露伴は動かない」
漫画「ジョジョの奇妙な冒険」から生まれた傑作スピノフを初めてドラマ化した作品です。

日時 3月17日(日)午後5時～

場所 3階図書館イベントホール

定員 40人(先着順)

おはなし会

Withボードゲーム!
図書館スタッフによるおはなし会とボードゲームを行います。

日時 3月22日(金)午後3時～

場所 古北にじいる会館2階集会室

朗読者 図書館スタッフ
対象者 幼児・小学校低学年

英語でのおはなし会

英語の絵本の読み聞かせを行います。

日時 3月23日(土)午後3時30分～

場所 3階図書館おはなし広場

朗読者 市国際交流協会会員「ふくらの家」

対象者 幼児、小学生

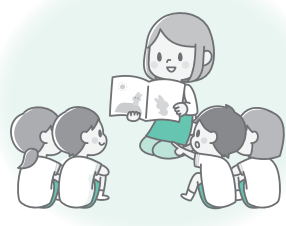

アンクル・ロードックのおはなし会

ピアノが奏でるジャズの名曲に合わせて読み聞かせをします。

日時 3月24日(日)午後3時～

場所 3階図書館イベントホール

語り手 アンクル・ロードック(おはなしおじさん)

子ども向けアニメ上映会

「おしりたんてい」
「ズミックフロント」

数々の難事件をプブツと解決してきた名探偵・おしりたんてい

いが、化石発掘現場で謎解きします。

日時 3月30日(土)午後2時～

場所 3階図書館イベントホール

対象者 幼児・小学生とその保護者

定員 40人(先着順)

図書館開館1周年イベント

「世界の紙芝居」
外国の昔話を外国の言葉を楽しみます。

日時 4月6日(土)午前11時～

場所 3階図書館おはなし広場

語り手 市国際交流協会会員「ふくらの家」

対象者 幼児から(大人も参加可)

図書館開館1周年特別講演

「その後のストトン経」
中日新聞の大好評コラムを書籍化した「ストトン経」のその後をお話いただきます。

日時 4月6日(土)午後2時～

場所 3階図書館イベントホール

講師 諏訪哲史(芥川賞作家)

定員 50人(抽選。当選者のみはがきを発送します)

申込 3月11日(月)～27日(水)に電話または図書館へ。
春のぼかぼかお楽しみ会
パネルシアター、大型絵本、紙芝居、簡単な工作などを行います。

ます。

日時 4月7日(日)午前10時～

場所 3階図書館おはなし広場

朗読者 よみきかせボランティア「みなみこぞく」

対象者 幼児から(大人も参加可)

図書館開館1周年イベント

「大人のための朗読会」
小説、詩、童話などを朗読します。

日時 4月7日(日)午後1時～

場所 3階図書館イベントホール

対象者 18歳以上の方

定員 30人(先着順)

図書館開館1周年イベント

「ババ抜きトーナメント」
in江南
ババ抜きをトーナメント式で行い、最弱王を決めます。最弱王には記念品を贈呈します。

日時 4月7日(日)午後3時～

場所 3階図書館イベントホール

定員 30人(先着順)



ほほえみ広場

手遊び、リズム遊びで親子の触れ合いを深め、親同士の交流や子育てに関する相談などができます。

日時 各保育園4回、布袋北学供年4回、宮田学供年2回
午前10時～11時(受け付けは午前9時45分～)

※開催日や申込期間など詳しくは、市ホームページをご覧ください。

場所 保育園遊戯室、布袋北学供休養室A・B、宮田学供休養室南・北

※保育園に駐車場はありません。自転車か徒歩でお越しください。

対象者 市内の未就園児(生後6カ月ごろから)とその親

申込

●保育園開催分：4月8日(月)から電話で各保育園へ。
●布袋北・宮田学供開催分：6月ごろに市ホームページでお知らせします。

問合せ 子育て支援センター
(☎56-03307)

詳しくは



フラワーパーク江南の

イベントについて

※イベントの詳細は、こちらををご覧ください。



休園日 3月11日(月)

3月の開園時間 午前9時30分

～午後5時

問合せ フラワーパーク江南管理事務所 (☎57-2240)

フラワーパーク江南

早春フェア

早春花として名高いクリスマスローズをテーマとした企画展示や苗の販売を行います。

期間 3月3日(日)

早春のクイズラリー

植物に関するクイズラリーをしながら園内を探索します。

期間 期間中毎日

場所 園内全域

クリスマスローズ展

「冬の貴婦人」として大人気のクリスマスローズの品種展示、寄せ植え展示、ドライフラワー・押し花を使った作品展示などを行います。

期間 3月3日(日)

場所 クリスタルフラワー2階

クリスマスローズ販売会

色や模様、咲き方などさまざまな流通品種を販売します。

日時 3月2日(土)、3日(日)午前

10時～午後4時

場所 クリスタルフラワー1階

クリスマスローズ展示品販売会

展示最終日に展示品の一部を販売します。

日時 3月3日(日)午後1時45分

～午後5時

場所 クリスタルフラワー1階

その他 整理券を午後1時30分

からクリスタルフラワー入り口横で配布します。

定員 100人(先着順)

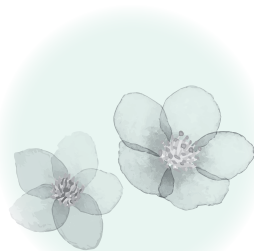

平日のおさんぽ会

公園の四季を感じながら、今しかない親子の時間を楽しみませんか。

日時 3月27日(水)午前10時30分

～午後1時

場所 II期地区学習棟付近(受付)

対象者 未就学児とその保護者

定員 10組(先着順)

料金 1家族500円(当日集金)

申込 NPO法人おさんぽやイ

日時 3月2日(土)、3日(日)午前

インスタグラムのダイレクトメッセージへ。



フラワーパーク江南

さくら祭り

園内のサクラの開花に合わせて、サクラをはじめとした仲春の植物をテーマに、クラフト体験教室や旬の切花の品種展示を行います。

期間 3月16日(土)～4月7日(日)

仲春のクイズラリー

植物に関するクイズラリーをしながら園内を探索します。

期間 期間中毎日

場所 園内全域

みんなので

さくらの花を咲かせよう!

折り紙で作ったサクラの花を、大きな壁紙に飾って満開のサクラの樹を作ります。

期間 期間中毎日

場所 クリスタルフラワー2階

ガール&スイートピー展

春の花として人気のガール&スイートピーの香りが豊かなスイートピーの色が多彩な切花の品種展示やフラワーアレンジメントなどの装飾展示を行います。

期間 3月16日(土)～24日(日)

紙で作ろう!

紙をくるくる巻いて作る「さくら」でモバイルを作ります。

日時 3月17日(日)午前10時～

11時②午前11時～正午③午後1時30分④午後2時30分⑤午後3時30分

場所 クリスタルフラワー1階

定員 各回10個(先着順)

料金 1個500円(当日集金)

楽しい森のようちえん

五感を使った遊びを通して自然の素晴らしさを体感させませんか。全3回に参加できる方が対象です。

日時 4月29日(祝)、5月6日

日時 3月16日(土)～24日(日)

場所 クリスタルフラワー2階

さくらのモバイル

紙をくるくる巻いて作る「さくら」でモバイルを作ります。

日時 3月17日(日)午前10時～

11時②午前11時～正午③午後1時30分④午後2時30分⑤午後3時30分

場所 クリスタルフラワー1階

定員 各回10個(先着順)

料金 1個500円(当日集金)

さくら柄のミニバッグを作ろう

サクラ柄の消しゴムはんこを押して、オリジナルバッグを作ります。

日時 3月23日(土)、24日(日)①午前10時～11時②午前11時～正午③午後1時30分④午後2時30分⑤午後3時30分

場所 クリスタルフラワー1階

定員 各回10個(先着順)

料金 1個500円(当日集金)

ふれあいまつり「子供の縁日」

※イベント日時、内容は変更となる場合があります。

期間 3月17日(日)(雨天中止)

受付時間 午後1時30分～2時30分

場所 クリスタルフラワー入り口横芝生広場

定員 100人(先着順)

分(全3回)

場所 II期地区ほか園内

対象者 ①2、3歳②4、5歳

定員 ①②各15組(抽選。後日結果をお知らせします)

料金 1人3000円(当日集金)

申込 3月1日(金)～4月17日(水)午後5時(必着)に、往復はがきが必要事項を記入し、郵送でフラワーパーク江南管理事務所へ。

日時 4月29日(祝)、5月6日

日時 3月16日(土)～24日(日)

日時 3月17日(日)午後1時30分～2時30分

場所 クリスタルフラワー入り口横芝生広場

定員 100人(先着順)

日時 4月29日(祝)、5月6日

フラワーパーク江南
友の会のイベント

※イベント日時、内容は変更となる場合があります。

ふれあいまつり「子供の縁日」

期間 3月17日(日)(雨天中止)

受付時間 午後1時30分～2時30分

場所 クリスタルフラワー入り口横芝生広場

定員 100人(先着順)

分(全3回)

場所 II期地区ほか園内

対象者 ①2、3歳②4、5歳

定員 ①②各15組(抽選。後日結果をお知らせします)

料金 1人3000円(当日集金)

申込 3月1日(金)～4月17日(水)午後5時(必着)に、往復はがきが必要事項を記入し、郵送でフラワーパーク江南管理事務所へ。

日時 4月29日(祝)、5月6日

日時 3月16日(土)～24日(日)

日時 3月17日(日)午後1時30分～2時30分



教室・講座

お母さん教室

前期

初めてお母さんになった方、乳幼児期にはどんな関わりが大切か学びませんか。子育てをする仲間との出会いもあります。

時間 午前10時～11時

布袋北学供

4月4日～5月2日の木曜日 (全5回)

古北にじいろ会館

5月9日～6月6日の木曜日 (全5回)

古知野西公民館

6月5日～7月3日の水曜日 (全5回)

古知野東公民館

6月13日～7月11日の木曜日 (全5回)

宮田学供

7月18日～8月8日、22日の木曜日 (全5回)

対象者 市内在住で初めてお母さんになった方とそのお子さん(未就園の乳幼児)。

※過去に参加した方はご遠慮ください。

内容 子どもの発達についての

話し 親子遊び他

※後期の日程(10月～)は8月号広報に掲載します。前期と後期は同じ内容です。

定員 各会場10組程度(先着順)

申込・問合せ 3月4日(月)から

(日曜日、祝休日を除く)午前9時～午後4時)電話で子育て支援センター(☎56-6337)へ。

高齢者向け教室

対象者 介護保険の要支援・要

介護認定を受けていない65歳以上の江南市に住民登録のある方

持ち物・服装 タオル、飲み物、室内用シューズ(布袋ふれあい

会館、宮田学供、草井学供のみ)、運動用の服装

申込 3月1日(金)～11日(月)に直

接高齢者生きがい課、各支所、老人福祉センターへ。

※申し込み多数の場合は抽選。後日全員にお知らせします。

※教室への参加は、いずれかの1会場のみとします。足腰弱らん教室と楽しく健康づくり教室の重複参加は可能です。

※心疾患・整形外科的疾患などのある方は、主治医に相談してから参加してください。

問合せ 高齢者生きがい課(内線416)

教室名・内容・講師	場所	日時	休講日	定員
楽しく健康づくり教室 内容 転倒予防のための体操や認知症予防のための講座を行います。 講師 社会福祉法人サン・ビジョン理学療法士、作業療法士	ジョイフル布袋 地域交流室	4月～9月 第1、第3水曜日 ※初回:4/3	9:30～10:30 なし	15人
	第2 サンライフ江南 地域交流スペース	4月～9月 第2、4水曜日 ※初回:4/10		
足腰弱らん教室 内容 腰痛・肩凝り・膝痛・筋力低下を予防するとともに、一緒に運動する仲間を作ることができます。 講師 鈴木浩樹(ローズリボン)	宮田学供 集会室	4月～9月 毎週月曜日 ※初回:4/1	9:30～10:30 4/29、5/6、7/15、8/12、9/16、23	40人
	布袋南学供 集会室	13:00～14:00		25人
	草井学供 集会室	4月～9月 毎週火曜日 ※初回:4/2	11:00～12:00 なし	25人
	布袋ふれあい会館 競技場	4月～9月 第1、2、4、5水曜日 ※初回:4/3	9:30～10:30 なし	60人
	Home & nico ホール 展示室、和室	4月～9月 毎週木曜日 ※初回:4/4		7/25 20人
	市武道館 柔道場	4月～9月 毎週木曜日 ※初回:4/4	13:30～14:30 なし	80人
	すいとびあ江南 大広間A、B	4月～9月 毎週金曜日 ※初回:4/5	9:10～10:10 5/3	40人

催し物

教室・講座

スポーツ

募集

相談

ちいきのきょうしつ

2024 春

対象者 介護保険の要支援・要介護認定を受けていない65歳以上の市民の方

講座名	初めての方でもできる イスヨガ	スマホ活用講座 (アンドロイド限定)	リンパサラサラで若返る！自分でできるリンパマッサージ
期日	4/1～22、5/13～6/24の月曜日	4/2～4/23、5/7～6/25の火曜日	4/3～24の水曜日
時間	10:00～11:00	13:30～15:00	10:00～11:00
場所	布袋ふれあい会館 第1、2会議室	toko*toko=labo(布袋駅東複合公共施設)1階地域交流センター会議室3	Home&nico ホール 第2会議室
内容	椅子に座ってセルフマッサージやストレッチを無理なく楽しく行います。頑張ってる体を緩めませんか。	初心者から初級レベルまで無理なく学べる講座で、復習しながら進めていきます。ストレスなく使いこなすことを目指します。	リンパ療法とは身体の毒素を排出するデトックス法です。骨格との組み合わせでリンパの流れを改善し、免疫力を高めます。
講師	澤田万喜子 (ヨガインストラクター)	伊藤真弓 (元専門学校パソコン講師)	酒井さおり (リンパ療法士)
定員	20人	4人	10人
料金	無料	1000円(初回集金)	300円(初回集金)
持ち物・服装	飲み物、タオル、バスタオル(床に敷く用)、運動ができる服装	スマートフォン(アンドロイド限定、簡単スマホは対象外)、筆記用具	飲み物、フェイスタオル、敷物(ヨガマット、バスタオルなど)、手鏡(持っている人)

「スマホ活用講座」は初めて参加の方限定です。
 ●心疾患・整形外科的疾患などのある方は、主治医に相談してから運動教室に参加してください。

講座名	軽運動で筋力アップ！	認知症予防に効果あり！とっとり方式認知症予防プログラム体験会	バランスボールで健康運動
期日	4/5、12、26、5/10、24、6/7、21の金曜日	①4/14(日)②5/12(日)③6/9(日)※いずれか1回のみ	5/9～30の木曜日
時間	9:30～10:30	10:00～11:30	10:00～11:00
場所	宮田学供集會室	シオン尾北会館	Home&nico ホール 第3練習室
内容	ボールや手拭いを使い、ストレッチや軽運動を行います。手先から足先まで全体を動かし、介護予防を目指しませんか。	運動・座学・知的活動を組み合わせたプログラムです。運動は歩いたり、椅子に座って行います。	バランスボールを使い、ストレッチやエクササイズを行います。音楽に合わせて弾みながら手や足を動かすことで介護予防にもつながります。
講師	谷本陽子 (介護予防指導士)	小塚由樹 (シオン株式会社)	前田ひろよ (介護予防運動指導員)
定員	30人	各20人	6人
料金	無料	無料	1000円(初回集金)
持ち物・服装	飲み物、室内シューズ、手拭い、敷物(ヨガマット、バスタオルなど)、運動ができる服装	運動しやすい服装	飲み物、タオル、敷物(ヨガマット、バスタオルなど)、運動ができる服装(ジーパン不可) ※運動は素足で行います

●申し込みは1人1講座までで先着順です。
申込・問合せ 3月1日(金)～15日(金)に電話で高齢者生きがい課(内線416)へ。



催し物

教室・講座

スポーツ

募集

相談

春季卓球大会

日時 3月17日(日)午前9時～
 場所 KTXアリーナ内メインアリーナ

部門 中学生(男女別)、高校・一般(男女別)

対象者 市内在住または在勤の方、市卓球協会会員、参加申込書を発送した中学校生徒

申込 3月7日(木)までに、申込用紙(KTXアリーナに用意)を直接市卓球協会 和田善男(☎090-3879-8370)または市スポーツ協会事務局(KTXアリーナ内☎55-5261)へ。
問合せ 市卓球協会 和田善男(☎090-3879-8370)



市体操協会

定期講座

幼児から高齢者までの10講座です。自分の体力・年代に合わせ

せ、まずは無料体験してみませ
んか。
申込・問合せ 電話で各問い合
わせ先へ。



曜日	講座名(対象者) ◎テーマ	時間・場所	問合せ
第1・3月	それいゆⅠ(年齢問わず、子ども連れ可) ◎ソフトエアロビ、ジャズ体操、ストレッチほか	11:30～12:45 市武道館剣道場	佐橋みどり ☎75-0502
火	ひまわりⅡ(男女・年齢問わず) ◎健やかに・しなやかに・美しく(健康体操・ストレッチほか)	13:15～15:00 市武道館柔道場	長谷川百合子 ☎090-9267-4629
水	ジョイフルひまわり(働く人向き) ◎リラックス&リフレッシュ体操ほか	19:15～21:00 市武道館柔道場	
木	ひまわりⅠ(男女・年齢問わず) ◎健康体操、ストレッチほか	13:15～15:00 KTXアリーナ	服部直子 ☎55-2393
	ピコひまわり(3歳未満児と保護者) ◎ふれあい・スキンシップ体操、広い体育館でマット・トランポリン・鉄棒などを使って親子遊び	15:15～16:15 KTXアリーナ	
	リトルひまわり ・1部…幼児、小学校1・2年生男女、3年生女子 ・2部…小学校3年生男子、小学校4～6年生男女 ◎器械体操、トランポリン、ダンス、新体操、ヒップホップほか	1部 16:30～17:30 2部 17:40～18:50 KTXアリーナ	
金	それいゆⅡ(年齢問わず、子ども連れ可) ◎ソフトエアロビ、ジャズ体操、ストレッチほか	11:30～12:45 市武道館剣道場	佐橋みどり ☎75-0502
	ニイハオひまわり(男女・年齢問わず) ◎爽健気功法と総合フィットネス(心・体・息を整える)	13:15～15:00 市武道館柔道場	長谷川百合子 ☎090-9267-4629
第2・4土	ジュニアひまわり ◎表現力を豊かに感性を磨こう	アンアン(幼児～小学校3年生) クラシックバレエ、リボン、リングほか	10:00～11:00 市武道館剣道場
		ヴィヴィアン (小学校4年生～中高生、一般) クラシックバレエ、ジャズダンス、新体操	11:15～12:45 市武道館剣道場

日本拳法年中・年長・1年生無料体験参加者募集

日本拳法は防具を着けて行う、安全な武道です。あいさつ・礼・感謝など礼節を重んじ、心身ともに健康な子どもの育成を目標にしています。シルバールンティアアの有段者が指導をします。

日時 4～9月 毎週水曜日
午後7時～8時(祝日を除く)
場所 KTXアリーナ内サブアリーナ
対象者 ①年中②年長③小学校1年生
定員 ①③5人②10人(先着順)
服装 運動できる服装
申込・問合せ 3月17日(日)までに直接市日本拳法連盟 山田正紀(☎090-7302-2699)へ。

会員募集

少年剣道教室

日時 毎週火曜・金曜・土曜日
午後7時～9時
場所 市武道館
対象者 小・中学生
申込・問合せ 3月25日(月)までに電話で市剣道連盟 石川力(☎54-0673)へ。

空手道連盟

江南コメタタ・五明空手道道場(水風会)

日時・場所
●毎週水曜日 午後4時20分～8時30分：赤童子コメタタ商店2階
●毎週金曜日 午後4時20分～9時30分：五明公民館
申込・問合せ 電話で市空手道連盟 矢野恵子(☎080-6943-1214)へ。

力長公会堂空手道道場(水風会)

日時 毎週火曜日 午後7時～9時
場所 力長公会堂
申込・問合せ 電話で市空手道連盟 布川徹(☎55-0227)へ。

江南市武道館空手道場(日本空手松涛連盟)

日時・場所
●毎週水曜日 午後7時～9時30分：市武道館剣道場
●毎週土曜日 午後5時～7時
：市武道館柔道場
申込・問合せ 電話で市空手道連盟 宮川雅晴(☎090-1789-5446)へ。



催し物

教室・講座

スポーツ

募集

相談

日本拳法連盟

日時・場所

- 毎週月曜日（午後7時～8時30分）：市武道館柔道場
- 毎週水曜日（午後7時～8時30分）：KTXアリーナ内サブアリーナ

※第3水曜日はお休み

対象者 小学校1年生から大人
料金

- 小・中学生：月額3500円
 - 高校一般：月額4500円
- 申込・問合せ 電話で市日本拳法連盟 山田正紀（☎090-17302-2699）へ。

グラウンド・ゴルフ

日時は、小学校ごとに異なりますので、お問い合わせください。

場所 各小学校グラウンド

申込・問合せ 電話で市グラウンド・ゴルフ協会 梅村義勝（☎54-62693）へ。

サッカー連盟

中学生サッカー教室

日時 毎週月曜日 午後7時～9時

場所 布袋中学校グラウンド

申込・問合せ 電話で市サッカー連盟 平野邦博（☎090-8422-8681）へ。



0-4196-1366）へ。
幼児（年中、年長）
フットサル教室

日時 毎週水曜日 午後4時～5時

場所 KTXアリーナ内メインアリーナ

申込・問合せ 電話で市サッカー連盟 平野邦博（☎090-4196-1366）へ。

小学生フットサル教室

日時 毎週火曜日 午後7時～9時

場所 古知野南小学校体育館
申込・問合せ 電話で市サッカー連盟 平野邦博（☎090-4196-1366）へ。

大人のフットサル教室

日時 毎月第1水曜日 午後7時～9時30分

場所 KTXアリーナ内メインアリーナ

対象者 市内在住、在勤または在学の18歳以上の方

申込・問合せ 電話で市サッカー連盟 足立悟（☎090-8422-8681）へ。

募集

ボーイスカウト隊員

野外活動や奉仕活動などを通して、自立心や協調性、他人を思いやる心など、たくましく生きる力を身に付けた健全な少年、少女を育成します。
特にロープワーク、国際交流、野外活動を重点に活動しています。

対象者（男女問わず）

- ビーバー隊：年長組～小学校新2年生
- カブ隊：小学校新3年生～新5年生
- ボーイ隊：小学校新6年生～中学生

申込・問合せ 電話で江南第3団 石黒雅之（☎090-6466-1454）へ。



こども土曜塾 ボランティア

小学校4～6年生を対象に、算数の基礎的・基本的な学力の定着を図るため補充学習を行うことも土曜塾のボランティアを随時募集しています。

日時 土曜日（月2回）午前9時～正午（3時間）

場所 市内7会場（古知野東小学児童室、古知野西小学校、防災センター、古北にじいる会館、布袋ふれあい会館、宮田地区学習等供用施設、藤里小学校）のいずれか

応募資格 満18歳以上（高校生を除く）で、将来、教師や保育士などの子どもと関わる仕事を目指し、子どもが好きな方

選考方法 申込時に簡単な面談をします。

申込・問合せ 電話をしてから登録用紙（教育課、市ホームページに用意）を直接教育課（内線394）へ。

詳しくは



江南市で一緒に働きませんか？

会計年度任用職員（パート職員）募集中



日本語教室 ボランティア

在住外国人の方に日常会話に必要な日本語を教える方を募集します。資格、経験は問いません。

日時 月曜～金曜日、日曜日
午後1時～1時50分、午後2時～2時50分

場所 ふくらの家（多文化プラザ）（古知野町古渡191）
申込・問合せ 電話または直接市国際交流協会事務局（生涯学習課内 内線397）へ。



市地域福祉計画 推進委員

市と市社会福祉協議会では、地域での助け合いや支え合いの仕組みづくりのため、「地域福祉計画」と社会福祉協議会の「地域福祉活動計画」を合同で策定しています。

地域に合ったあり方を協議し、市の地域福祉をより良いものにするため、委員を募集します。

応募資格 市内在住・在勤または在学の18歳以上の方（高校生を除く）

募集人員 1人程度（書類選考。後日結果をお知らせします）
※応募書類などは返却しません。

任期 委嘱の日から2年
開催回数 年数回（原則、月曜～金曜日の昼間に開催します）

謝礼 1回5000円
申込・問合せ 3月15日（金）までに応募用紙（福祉課、市ホームページに用意）を郵送、ファクス、Eメールまたは直接福祉課（〒483-1483（住所不要）内線238 FAX 568701-551 5 Eメール fukushi@city.konan.lg.jp）へ。



市地域公共交通会議 検討部会委員

市民の生活の足となる公共交通について、交通サービスが地域に適したより良いものとなるように検討を行う、市地域公共

交通会議検討部会の委員を募集します。

応募資格 対象地区に在住、在勤または在学の18歳以上の方（高校生を除く）

対象地区 中般若町、般若町、和田町、草井町、鹿子島町、小脇町、小杖町、宮田神明町、宮田町、後飛保町、河野町、藤ヶ丘、村久野町、慈光堂町、勝佐町

募集人員 2人程度（書類選考。後日結果をお知らせします）

※応募書類などは返却しません。

任期 委嘱の日から約2年
開催回数 年4回程度（原則、月曜日～金曜日の昼間に開催します）

謝礼 1回5000円
申込・問合せ 3月1日（金）～4月1日（月）に応募用紙（都市計画課、市ホームページに用意）を郵送、ファクス、Eメールまたは直接都市計画課（〒483-18701（住所不要）内線38

パート職員（会計年度任用職員）を募集します！

※記載している時間給は、学歴、職歴および給与改定などにより変動する場合があります。また、勤務形態の変更により勤務時間が変更となる場合があります。

職種	学校給食配膳員
勤務場所	市内小中学校
勤務内容	学校給食の配膳など
募集人員	4人程度
応募資格	健康で体力に自信のある方
勤務時間	給食実施日（月曜～金曜日）の午前10時30分～午後2時のうち2時間30分
休日	●土曜・日曜日、祝休日 ●給食実施日以外の日
年次有給休暇	あり
報酬	時給1100円（諸手当なし、交通費相当分は別途基準により支給） （雇用期間収入見込額 約54万円）
保険制度	なし
災害補償	あり
選考方法	面接など（日時、場所は後日連絡）
提出書類	履歴書（市指定様式）
雇用期間	4月1日～令和7年3月31日 （人事評価により再度の任用可）
申込受付期限	3月8日（金）
採用予定日	4月1日（月）
申込・問合せ	教育課（内線394）
備考	その他の勤務条件は、別に定めます。



2FAX 56-5952 Eメール
tokei@city.konan.lg.jp）へ。

催し物

教室・講座

スポーツ

募集

相談

自衛官

採用種目・応募資格

- ① 一般幹部候補生：令和7年4月1日現在22歳以上26歳未満（大学院の修士課程を修了した方は28歳未満）の方
 - ② 一般曹候補生：採用予定月の1日現在18歳以上33歳未満の方（32歳の方は、採用予定月の末日現在、33歳に達していない方）
 - ③ 予備自衛官補：令和6年7月1日現在18歳以上52歳未満の方または国家免許資格などに応じ18歳以上55歳未満の方
- 試験期日**
 ① 4月20日(土)、21日(日)、6月22日(土)
 ② 5月17日(金)～26日(日)のうち指定された1日
 ③ 4月6日(土)～21日(日)の指定された1日
- 採用時期**
 ① 令和7年3月中旬～4月上旬
 ② 令和7年3月下旬～4月上旬
教育訓練の開始時期
 ③ 令和6年7月以降
- 申込・問合せ** ① 3月1日(金)～4月12日(金)（6月22日(土)の試験期日は、4月24日(水)～6月13日(木)）(必着) ② 3月1日(金)～5月7日(火) (必着) ③ 4月11日(木) (必着) に、自衛

催し物

教室・講座

スポーツ

募集

相談

春の花いっぱい
コンクール



隊愛知地方協力本部小牧分駐所 (☎0568-731219)

花と緑のまちづくりを目指して、皆さんが丹精込めて育てた花壇などを紹介し、花いっぱい運動を広げるために、毎年コンクールを開催しています。花壇などの大きさは審査に影響しません。

応募資格 花壇や庭、ベランダなどで花のある暮らしを楽しんでいる方。自薦、他薦（都市計画課推薦を含む）は問いません。

一次審査 4月16日(火)、17日(水)
二次審査 4月23日(火)

最優秀賞、優秀賞、優良賞、奨励賞、参加賞（全員）および特別賞

※特別賞は、過去に最優秀賞を受賞した方も審査対象となります。

申込・問合せ 4月1日(月)～12日(金) (必着) に、応募用紙（都市計画課、各支所、市ホームページに用意）に花壇などの写真を貼り付けて、郵送、E



婚活事業
藤コン♥大作戦
IN 江南

藤の下で、すてきな出会いを見つけてませんか。

日時 4月27日(土)午前10時～午後4時ごろ（受け付けは午前9時30分～）

開催場所 すいとびあ江南、曼陀羅寺公園

集合場所 すいとびあ江南1階 多目的ホール

対象者 男女共に4月27日時点で25歳～40歳の独身者

定員 男女各20人（抽選。後日結果をお知らせします）

※最少催行人数（男女各10人）に達しない場合は中止とします。

料金 男性3500円、女性2500円

※詳しくは、抽選後に郵送する案内をご覧ください。

申込・問合せ 3月15日(金)までに、ウェブ申込または申込書（商工観光課、市ホームページに用意）を郵送、ファクス、Eメール、直接市観光協会（商工観光課）内483-8701（住所不要）内線336 FAX 5615516 Eメール shokoo@city.konan.lg.jp）へ。



相談

成年後見制度相談

認知症や知的障害などの理由



無料登記相談

県土地家屋調査士会では、4月1日が表示登記の日であることにちなんで土地・建物の調査、測量、表示登記の無料登記相談を行います。

日時 4月5日(金)午後1時30分～3時30分

場所 市役所西分庁舎1階相談コーナー

相談員 市内土地家屋調査士

問合せ 市民サービス課西分庁舎（内線409）



3月の相談案内

※「要予約」の記載がない相談は予約不要

名称	日時(正午から午後1時を除く)	場所	備考(問合せ)
障害児(者)発達相談	12日(火)、26日(火)	13:00~16:00	わかくさ園 福祉課へ要電話予約
手話通訳者設置	月曜・金曜日	9:00~13:00	市役所福祉課 市役所内で各種申請相談などの手続きに手話を必要とする方の通訳
	火曜・水曜・木曜日	13:00~17:00	
母子相談	月曜~金曜日	9:00~17:00	〃こども政策課 電話相談、メール相談(Eメールkodomo@city.konan.lg.jp)または面接相談
家庭児童相談	月曜~金曜日	9:00~17:00	
子育て相談	毎日	9:00~16:00	交通児童遊園 電話(☎54-1732)または面接相談
		9:00~16:00	古知野児童館 電話(☎55-5722)または面接相談
		9:00~16:00	藤ヶ丘児童館 電話(☎57-1001)または面接相談
	月曜~土曜日	9:00~16:30	子育て支援センター 電話(☎56-6337)または面接相談
	月曜~金曜日	9:00~16:30	第2子育て支援センター 電話(☎58-8885)または面接相談
		8:30~17:15	こども家庭センター 電話(☎58-5850)または面接相談
9:00~16:00	全保育園	電話または面接相談	保育課
職業相談	月曜~金曜日	9:00~16:30	市役所江南ワーキングステーション(地域職業相談室)
職業適性検査 & 就職相談	13日(水)	10:00~16:30	KTXアリーナ 会議室5 予約優先で当日の相談も可。相談日の前日までにいちのみや若者サポートステーション(☎0586-55-9286)へ要電話予約
若年者就職相談	22日(金)	9:30~12:00	防災センター 2階研修室3 相談日の前日までにいちのみや若者サポートステーション(☎0586-55-9286)へ要電話予約
市民相談	月曜・水曜・金曜日	9:00~12:00	市役所西分庁舎 オンライン相談の場合は相談日の1週間前までに市民サービス課へEメール(shohi@city.konan.lg.jp)で要予約 市民サービス課(西分庁舎)へ要電話予約 受付時間13:00~15:00
消費生活相談	月曜~金曜日	13:00~16:30	
法律相談	5日(火)、14日(木)、21日(木)、28日(木)	13:30~17:00	
多重債務相談	12日(火)	13:30~16:00	
登記相談	6日(水)、27日(水)	13:30~15:30	
行政書士相談	13日(水)	13:30~15:30	
不動産相談	15日(金)	13:30~16:30	
行政相談	14日(木)	13:30~15:30	
人権相談	21日(木)	13:30~15:30	
内職相談	1日(金)、8日(金)、15日(金)、22日(金)、29日(金)	10:00~12:00 13:00~15:00	
こころの相談	19日(火)	14:00~16:00	福祉課へ要電話予約
スマホ・パソコン初心者相談会	6日(水)、13日(水)、20日(水)、27日(水)	9:30~11:00	地域交流センター会議室1 仕事に関する内容の相談はできません。スマホ、ノートパソコンを所有している方はお持ちください。問い合わせは尾北シニアネット(☎53-2594)へ。
少年相談(いじめ、非行など)	月曜~金曜日	9:00~17:00	少年センター(市役所西分庁舎内) フリーダイヤル(☎0120-542-133)または少年センター(☎55-2133)電話相談、メール相談(Eメールs-soudan@aurora.ocn.ne.jp)または面接相談
不登校及び発達相談			適応指導教室(市役所西分庁舎内) 適応指導教室(☎51-4533)電話または面接相談
障害福祉相談	月曜~金曜日	9:00~17:00	老人福祉センター 障害福祉サービスを必要とする方や家族(☎81-8577) 高齢者・障害者の権利擁護相談(☎81-8577)へ要予約 生活困窮からの自立に向けた生活相談(☎53-8851) ボランティア希望者や受け入れに関する相談(☎55-5262)
法律相談	15日(金)	13:30~16:00	
生活困窮者相談	月曜~金曜日	9:00~17:00	
ボランティア相談	月曜~金曜日	9:00~17:00	
経営に関する法律相談	19日(火)	13:00~15:00	江南商工会館 商工業に関する法律相談(要予約) 事業資金相談・日本公庫(要予約) 事業資金相談・信用保証協会(要予約)
金融相談	8日(金)	10:00~12:00 13:30~16:00	
外国人生活相談	月曜~金曜日	10:00~15:00	市国際交流協会「ふくらの家」 日本の制度で分からないこと、生活上の悩み相談 電話(☎56-7390)
高齢者総合相談	月曜~金曜日 ※詳細は各センターでご確認ください。	9:00~17:00	北部地域包括支援センター 電話(☎57-2155)
		9:00~17:00	中部地域包括支援センター 電話(☎51-3322)
		9:00~17:00	南部地域包括支援センター 電話(☎55-5470)
認知症介護相談	月曜~金曜日	10:00~16:00	電話相談 認知症介護についての電話相談(☎0562-31-1911)

3月保健センターガイド

詳しくは



★は予約制。午前8時30分から保健センターで予約受け付けします（窓口または電話）。
申込・問合せ 保健センター（☎56-4111）または市役所（☎54-1111内線286）

■ 成人保健

※江南市に住民登録のある方が対象です。

相談	保健師による健康相談	<保健センター> 毎週火曜日 9:30~11:30	予約の必要はありません。	市民	一般健康相談（血圧測定など） 生活習慣病予防の相談など ※電話相談可
		<第3子育て支援センター> 3月12日(火) 10:00~11:30		育児中の市民	一般健康相談（血圧測定など） 生活習慣病予防の相談など ※ウォーキング運動（健康体操）、フットケアのミニ講座付き
	医師による健康相談 ★要予約	<保健センター> 3月5日(火) 3月19日(火) 4月2日(火) 13:25~	随時	市民	保健センター嘱託医（内科医）による医療相談 定員 各2人（先着順） ※禁煙に関する相談可
	栄養相談 ★要予約	随時 ※事前に申し込みが必要です。		40歳以上で療養上の保健指導が必要な市民またはその家族	食生活の見直し、病気予防の食事の取り方などの個別相談（治療食の相談はできません）
	歯の相談 ★要予約				歯や口の健康についての個別相談
	保健師による訪問相談 ★要予約				病気および健康増進に関する訪問相談
歯科衛生士による訪問口腔衛生相談 ★要予約	歯や口の健康についての訪問相談				
管理栄養士による訪問栄養相談 ★要予約	食生活の見直し、病気予防の食事の取り方などの訪問相談（治療食の相談はできません）				
			40歳以上の要介護状態またはそれに準ずる状態にある市民		

■ 定期予防接種の再接種費用の助成

※骨髄移植手術などにより免疫が消失した子どもの再接種費用を助成します。※回数・間隔を規定通り終えた定期予防接種の再接種に限りです。
※再接種する前に申請が必要です。 ※詳しくは市ホームページをご覧くださいか、保健センターへお問い合わせください。

名称	対象者	対象期間	助成金額
定期予防接種の再接種費用の助成	以下の全てに該当する方 ・江南市に住民登録のある方 ・骨髄移植手術などにより、接種済みの定期予防接種の効果が期待できないと主治医に判断された方 ・再接種時に、以下の年齢に達するまでの方 BCG（4歳）、小児用肺炎球菌（6歳）、ヒブ（10歳）、四種混合（15歳）、その他（20歳）	再接種を受けた年度の3月31日まで （土曜・日曜日の場合は前日まで）	接種費用の全額 （上限あり）

■ こうなん健康マイレージ ※アプリ「あいち健康プラス」で参加できます。

市内在住、在勤または在学の方の健康づくりを応援する健康マイレージ事業を実施しています。健康づくりに関する取り組みとイベント・健（検）診を合わせて40ポイントためると県内の協力店で利用できる優待カード「まいか」と参加賞（口腔ケアセット）がもらえます。ポイントカードまたはアプリ「あいち健康プラス」で参加できます。詳しくは、市ホームページかチラシ（保健センター、市役所、各支所などに用意）をご覧ください。

■ かかりつけ医を持ちましょう

現在、国の方針で大きな病院とかかりつけ医の機能分担を推進しています。健康保険法では、大きな病院を紹介状なしで受診するときに診察料に追加して支払う「選定療養費」が定められており、窓口での医療費負担も多くなる場合もあります。近くの開業医などをかかりつけ医に持つとともに、体調が悪いと感じたときは、まずはかかりつけ医の診療を受けましょう。
選定療養費の一例（令和6年1月時点） 江南厚生病院 7700円、総合犬山中央病院 2750円、さくら総合病院 1650円

■ 一般不妊治療費の助成

※詳しくは市ホームページをご覧くださいか、保健センターへお問い合わせください。
※特定不妊治療・不育症検査費助成に関しては江南保健所（☎56-2157）へお問い合わせください。

名称	対象者	対象期間	申請期限	助成内容と金額
一般不妊治療費の助成	以下の全てに該当する方 ・産婦人科などで一般不妊治療を受けた方 ・治療開始日時点での夫婦 ※戸籍上の夫婦で治療期間かつ申請日に江南市に在住する方 上記内容を満たさなくても、助成対象となる可能性があります。詳しくは保健センターへお問い合わせください。	令和5年3月～ 令和6年2月診療分	令和6年 3月29日(金)	・助成内容 保険適用外の一般不妊治療に係る検査及び治療費 ・助成金額 自己負担額の2分の1で1年度4万5千円が上限。 （ただし24カ月で通算9万円まで）

※助成を開始した診療月から通算24カ月が助成期間となります。

■ こども家庭センター（妊娠・出産について）

こども家庭センターとは、妊娠・出産・子育ての身近な相談窓口です。保健師や助産師の資格を持つ専門の職員が対応し、妊娠準備期から子育て期を切れ目なくサポートしていきます（オンライン相談も可）。

問合せ こども家庭センター（☎56-4120）月曜～金曜日 午前8時30分～午後5時15分

■ 子どもの予防接種

生後2カ月ごろに乳児期に開始する予防接種の予診票を郵送しています。転入した方や予診票がない方は親子健康手帳（母子健康手帳）をお持ちください。やむを得ない事情で保護者が同伴できない場合は、お子さんの健康状態の分かる親族などの同伴が可能です。その場合は、保護者の委任状（保健センター、市ホームページに用意）が必要です。
※江南市に住民登録のある方が対象です。

■ お母さんと子どもの健康

※保健センターを利用するときは、親子健康手帳（母子健康手帳）をお持ちください。
※乳幼児健診時に一緒に来た付き添いのお子さんを預かります。希望する方は、当日、受付にお申し出ください。
※江南市に住民登録のある方が対象です。

名称	対象者	実施日	受付時間	実施時間	予約受付	定員	内容など	
健診	4カ月児健康診査	令和5年11月1日～12日生まれ 令和5年11月13日～30日生まれ	3月7日(休) 3月21日(休)	13:00～14:00	13:00～ ※健診の 所要時間は 90分～120 分です。	-	生後6カ月未満で未受診の方も可	
	1歳6カ月児健康診査	令和4年8月1日～12日生まれ 令和4年8月13日～31日生まれ	3月13日(休) 3月27日(休)				2歳未満で未受診の方も可 ※フッ化物塗布があります。	
	3歳児健康診査	令和3年3月1日～13日生まれ 令和3年3月14日～31日生まれ	3月4日(月) 3月18日(月)				4歳未満で未受診の方も可	
	2歳児歯科健康診査	令和4年3月1日～15日生まれ 令和4年3月16日～31日生まれ	3月8日(金) 3月22日(金)				13:00～ ※健診の 所要時間は 60分～90分 です。	2歳4カ月未満で未受診の方も可 歯科診察、ブラッシング指導、 フッ化物塗布、歯科・栄養・育 児相談など
教室・講座	ハッピーババママ教室 妊娠編（平日編） ★要予約	妊婦とその夫(パートナー)	3月7日(休)	9:15～9:30	9:30～11:40	受付中	10組 (先着順)	歯科衛生士・管理栄養士による講 話、お父さんの妊婦体験・マタニ ティ体操、助産師との座談会、バ バママ交流会、「妊娠、出産、子 育て何でも聞いちゃおう！話し ちゃおう！」、赤ちゃん人形を 使った抱っこ体験
	産後リフレッシュ教室 ★要予約	令和5年12月～令和6年1月生ま れの子とその母親	3月21日(休)	9:15～9:30	9:30～11:30	3月1日(金)～	10組 (先着順)	リフレッシュ体操・ベビーマッ サージなど
	離乳食講習会（前期）	5～8カ月児とその保護者	3月8日(金) 4月12日(金)	10:15～10:30	10:30～11:15	予約受付中	15組 (先着順)	離乳食の話、歯の話
	離乳食講習会（後期）	9カ月～1歳6カ月児とその保護者	3月5日(火) 4月9日(火)			予約不要	-	
	歯～ピカ教室 ★要予約	①令和5年1月～3月生まれの子 とその保護者 ②令和4年9月～12月生まれの子 とその保護者	3月19日(火)	9:15～9:30 10:20～10:30	9:30～10:20 10:30～11:20	3月1日(金)～	各5組 (先着順)	むし歯予防の話、ブラッシング 指導など ※①②のどちらか1回のみので 参加です。
相談	身体計測のみ ★要予約	乳幼児とその保護者	3月15日(金)	9:00～10:45 の中で予約時に 指定された時間	3月1日(金)～	60組 (先着順)	身体計測	
	育児相談 ★要予約					12組 (先着順)	身体計測や子育て相談など	
	はみがき相談 ★要予約					8組 (先着順)	歯磨きに関する個別相談	
	卒乳相談 ★要予約					4組 (先着順)	卒乳に関する個別相談	
	離乳食・栄養相談 ★要予約					8組 (先着順)	離乳食・食事・おやつに関する 個別相談	
	親子健康手帳（母子健 康手帳）交付および おめでとう相談	医療機関などで妊娠届出書を発 行された方	月曜～金曜日 (祝日除く)	9:00～12:00	予約の必要は ありません。	-	親子健康手帳（母子健康手帳）、 妊婦健康診査受診票の交付など ※マイナンバーの分かる物をお 持ちください。	
こんにちは 赤ちゃん訪問	生後4カ月までの子とその保護者	随時	随時	随時	随時	-	子育て情報などを家庭に届けに 伺います。	
助産師による訪問相談 ★要予約	授乳・育児などに関する相談、体 重測定など							
保健師による訪問相談 ★要予約	妊産婦・乳幼児						健康・育児・発達などに関する 訪問相談	

※フッ化物塗布について

1歳6カ月児健康診査、2歳児歯科健康診査では、希望するお子さんにフッ化物塗布を行います。事前に歯磨きをしてお越しください。また、フッ化物塗布後30分は飲食ができませんので、塗布前に水分補給ができるようお茶などをお持ちください。

★は予約制。予約開始日の午前8時30分から予約受け付けします（窓口または電話）。

■ 養育医療の申請

指定養育医療機関に入院中の未熟児などで、医師が入院養育を必要と認めた方が対象です。入院中に必要書類をそろえて申請してください。詳しくは保健センターへお問い合わせください。

■ 低体重児の届出

2500g未満の赤ちゃんが生まれたら、速やかに保健センターへ届け出てください。

保健センターの電話番号は ☎ 0587-56-4111
または市役所 ☎ 0587-54-1111（内線 454）

● 3月の生活情報 ●



ごみカレンダー 分別ごみ、粗大ごみ（戸別収集）

	収集地区	期日
1	古知野区全域	14(木) 29(金)
2	石枕、山王、山王北、前野、布袋区全域、大海道、寄木、安良、今市場、力長、木賀東、下山、西布	13(水) 28(木)
3	五明、小郷、曾本、小折本町、東町、田代、小折町、南山、天王町、北山	12(火) 27(水)
4	赤童子西（大間町を含む）、赤童子東、北野、尾崎、木賀本郷、木賀町、中奈良、ナビタウン江南Ⅱ	8(金) 25(月)
5	東野、上奈良、河野、松竹、前飛保	7(木) 19(火)
6	島宮、県営島宮住宅、藤ヶ丘（1棟～54棟）、県営松竹住宅、パークシティ江南、マーメイドタウン江南	5(水) 21(木)
7	神明、生原、四ツ谷、本郷、南野、藤ヶ丘（55棟～216棟）、後飛保	6(水) 22(金)
8	草井、小杣、慈光堂、小脇、村久野、鹿子島	11(月) 26(火)
9	砂場、宮後中、宮後東、江森、山尻、勝佐、和田、般若、中般若	4(月) 18(月)
10	飛高、高屋、野白町、宮後上、大松原自治区	1(金) 15(金)



市税などの納期限

国民健康保険税※	第8期	4月1日(月)
介護保険料		
後期高齢者医療保険料		

- ・口座振替をご利用の方は納期限の日に振替納付します。
- ・※の税については、コンビニエンスストアやスマートフォン決済アプリでも納付できます。



スポーツ施設の先行予約



施設名	日付	時間	対象者
各グラウンド	3月16日(土)	9:30～	市内在住者に限る
各テニスコート		13:30～	



休日急病診療所 （北野町川石 25-12 ☎ 56-4112）



診療日	受付時間	診療科目
3日、10日、17日、20日、24日、31日	8:30～11:30 (診療は9:00～) 13:30～18:30 (診療は14:00～)	内科、小児科、 外科、歯科 ※歯科は午前中のみ

- ※発熱、咳、のどの痛み等の症状で受診を希望される方は、事前に電話連絡したうえで受診してください。
- ※マイナンバーカードの健康保険証利用が開始されましたが、健康保険証も併せてお持ちください。
- ※応急処置を施す診療所のため、他の医療機関を紹介することがあります。また、時間外は、救急医療情報センター（☎0586-72-1133）をご利用ください。
- ※天候による休診は、受付時間内に電話でお問い合わせを、診療日の医師は、市ホームページをご覧ください。



市役所の便利な利用法(市役所の開庁日時：月曜～金曜日 午前8時30分～午後5時15分（祝休日は除く）)

市役所の窓口が開いている時間にお越しになれないときは、下表の方法をご利用ください。
※請求できる方、受取時に必要なものなどの要件がありますので、利用するときは必ず事前に担当課までお問い合わせください。

	請求できるもの	日時・場所および請求方法	担当課
日曜日市役所	〈市民サービス課〉 戸籍全部（個人）事項証明書（戸籍謄・抄本）、住民票の写し、印鑑登録証明書（郵送請求不可）、その他証明書	10日(日)、24日(日)（毎月第2・第4日曜日）8:30～12:30 市民サービス課、税務課、収納課 ※収納課では、納税相談、市税などの受け取りを行っています。	市民サービス課 （内線 221） 税務課 （内線 262） 収納課 （内線 272）
郵送請求	〈税務課〉 課税所得証明書、納税証明書、固定資産関係証明書	「交付申請書（郵送用）」（市ホームページに用意）、手数料（定額小為替に限る）、運転免許証などの本人確認書類の写し、返信用封筒（返送先を記入し切手貼付したもの）を郵送してください。自宅に返送します。 ※定額小為替は郵便局で購入することができます。 ◀市民サービス課への交付申請書はこちら ◀税務課への交付申請書はこちら	
電話予約	〈市民サービス課〉 住民票および戸籍の附票の写し 〈税務課〉 課税所得証明書、納税証明書、固定資産関係証明書	予約日時：月曜～金曜日（祝休日を除く）8:30～17:00 交付日時：月曜～金曜日 17:30～20:00 土曜・日曜日、祝休日 9:00～20:00 交付場所：市役所宿直室（1階北玄関横）	
スマートフォン申請	〈市民サービス課〉 戸籍謄・抄本、戸籍の附票の写し、 独身証明書、身元証明書、住民票の写し 〈税務課〉 課税所得証明書、納税証明書、固定資産関係証明書	オンラインで証明書の発行を申請できます。 スマートフォンアプリ内で手数料と郵送料の支払いをクレジットカードで行うことができ、手続き完了後、自宅へ証明書を郵送します。 必要なもの：スマートフォン、マイナンバーカード、クレジットカード ◀詳しくはこちら	

3月の催し物

市民カレンダー

1(金)	ひな飾り(～3日 すいとびあ江南) 水曜会展(～4日 市役所西分庁舎)
2(土)	YUYUウォーキング(9:00～ すいとびあ江南) 2024江南市男女共同参画市民フェスタ (10:00～ Home&nicoホール)
3(日)	
4(月)	
5(火)	フォトクラブ琴の音写真展(～11日 市役所西分庁舎)
6(水)	
7(木)	
8(金)	
9(土)	
10(日)	日曜市役所開設 (8:30～12:30 市民サービス課、税務課、収納課)
11(月)	※フラワーパーク江南休園日
12(火)	第51回人権を理解する作品コンクール入賞作品展 (～18日 市役所西分庁舎)
13(水)	
14(木)	※図書館休館日
15(金)	
16(土)	お昼の「ふれあい土曜コンサート」 (13:00～ Home&nicoホール)
17(日)	
18(月)	※Home&nicoホール・歴史民俗資料館休館日
19(火)	
20(水)	
21(木)	※布袋ふれあい会館休館日
22(金)	
23(土)	
24(日)	日曜市役所開設 (8:30～12:30 市民サービス課、税務課、収納課)
25(月)	
26(火)	サロンいまいちばいやしの仏画展 (～4月1日 市役所西分庁舎)
27(水)	
28(木)	※図書館休館日
29(金)	
30(土)	
31(日)	

Home&nicoホール(午前9時～午後5時 ☎55-2321)

詳しくは主催者へお問い合わせください。

場所	内容	期日	開演時間	入場方法	主催者(問合せ)
大ホール	江南市老人クラブ 連合会芸能発表会	6(水)	9:30	無料	高橋 ☎090-1988-9949
	桂南光・春風亭 昇太二人会	9(土)	13:30	有料	Home&nicoホール ☎55-2321
	古澤巖×山本耕史 コンサートツア DANDYISM II BANQUET	10(日)	17:00	有料	Home&nicoホール ☎55-2321
	チエルシー新体操 クラブ発表会	23(土)	13:30	無料	恒川 ☎090-9172-6374
小ホール	2024江南市 男女共同参画 市民フェスタ	2(土)	10:00	無料	市民サービス課 (内線409)
	猪子杏奈ピアノ 教室発表会	3(日)	13:00	無料	藤田 ☎080-5111-1052
	第16回観桜会	17(日)	16:30	無料	西村 ☎090-7701-9328
	令和5年度 ヴァイオリン 卒業式及び 卒業記念演奏会	20(祝)	卒業式 13:00 演奏会 14:00	無料	長谷川 ☎0568-84-0294
音楽室	お昼の「ふれあい 土曜コンサート」 蘭樹(ピアノ・文化箏)	16(土)	13:00	無料	Home&nicoホール ☎55-2321
展示室	晴嵐館書道教室作品展	23(土)、 24(日)	10:00～ 16:00	無料	大池 ☎54-4130

江南市役所西分庁舎

(月曜～金曜日…午前8時30分～午後5時15分
土曜・日曜日、祝休日…午前9時～午後5時 内線225)

内容	期間
フォトクラブ琴の音写真展	5日(火)～11日(月)
第51回人権を理解する 作品コンクール入賞作品展	12日(火)～18日(月)
サロンいまいちばいやしの 仏画展	26日(火)～4月1日(月)

関連施設連絡先一覧

施設名	電話番号	施設名	電話番号
布袋ふれあい会館(布袋支所)	☎55-0196	環境事業センター	☎56-4436
宮田支所	☎58-7344	高齢者生きがい活動センター (シルバー人材センター)	☎56-2155
草井支所	☎57-8348	老人福祉センター	☎54-9300
toko*toko*labo(布袋駅東複合公共施設)		Home&nicoホール	☎55-2321
地域交流センター	☎58-5771	古知野東公民館	☎56-1990
保健センター	☎56-4111	古知野西公民館	☎53-0044
こども家庭センター	☎56-4120	古知野北公民館	☎55-2416
子育て	☎58-5850	布袋北部地区学習等共用施設	☎54-5535
子育て支援センター	☎56-6337	布袋南部地区学習等共用施設	☎56-0290
図書館	☎56-2306	宮田地区学習等共用施設	☎57-0400
第2子育て支援センター	☎58-8885	草井地区学習等共用施設	☎57-7840
第3子育て支援センター	☎55-6166	KTXアリーナ	☎55-5261
交通児童遊園	☎54-1732		

人口、事故件数など

人口 (1月末日現在)	9万8629人 男4万8386人 女5万243人
世帯数 (1月末日現在)	4万2897世帯
出生届出件数 (1月)	41件
高齢化率 (1月末日現在)	28.0%
人身事故件数 (令和6年累計)	33件 死亡1人 重傷者2人 軽症者30人
物損事故件数 (令和6年累計)	198件



広報こうなんは、
植物油インキを使用しています。

このページは「広報こうなん」有料広告のページです。

50th
TAXCO COFFEE

タスコ珈琲店

皆様のおかげで

50周年記念 セール

3月14日(木) 15日(金) 16日(土)

200g以上お豆又は豆券をお買い上げのお客様に **ドリップバッグプレゼント**

50周年記念ブレンド 数量限定発売

珈琲豆 20%OFF 珈琲豆券も販売

テイクアウトコーヒー1杯100円(税込)セルフサービス
(業務用コーヒーマシンで抽出)

※プレゼントは無くなり次第終了です。

※セール期間中カフェはお休みです

☎ OPEN 9:00 CLOSE 18:00 LO 17:00

☎ 0587-54-5144 定休日 日曜・祝日

🌐 <https://www.konan-beans.com/>

🛒 <https://taxcocooffee.base.shop/>

愛知県江南市古知野町小金 113-3

TAXCO COFFEE ROASTERY

タスコ珈琲店



@TAXCOCOFFEE.ROASTERY



広告の内容に関する問い合わせは、直接広告主へお願いします。